



DZIENNIK URZĘDOWY

WOJEWÓDZTWA ŚWIĘTOKRZYSKIEGO

Kielce, dnia 2 stycznia 2025 r.

Poz. 14

ZARZĄDZENIE REGIONALNEGO DYREKTORA OCHRONY ŚRODOWISKA W KIELCACH

z dnia 31 grudnia 2024 r.

w sprawie ustanowienia planu zadań ochronnych dla obszaru Natura 2000 Ostoja Żyznów PLH260036

Na podstawie art. 28 ust. 5 ustawy z dnia 16 kwietnia 2004 r. o ochronie przyrody (Dz. U. z 2024 r. poz. 1478) zarządza się, co następuje:

§ 1. Ustanawia się plan zadań ochronnych dla obszaru Natura 2000 Ostoja Żyznów PLH260036, zwanego dalej „obszarem Natura 2000”.

§ 2. Plan zadań ochronnych obejmuje obszar Natura 2000 z wyłączeniem gruntów pozostających w zarządzie Państwowego Gospodarstwa Leśnego Lasy Państwowe Nadleśnictwo Staszów i Nadleśnictwo Łagów, dla których sporządzono plany urządzenia lasu z zakresem, o którym mowa w art. 28 ust. 10 ustawy z dnia 16 kwietnia 2004 r. o ochronie przyrody.

§ 3. Opis granic obszaru Natura 2000 w postaci wykazu współrzędnych punktów załamania granicy w układzie współrzędnych płaskich prostokątnych PL-1992 przedstawia załącznik nr 1.

§ 4. Mapę obszaru Natura 2000 zawiera załącznik nr 2.

§ 5. Identyfikację istniejących i potencjalnych zagrożeń dla zachowania właściwego stanu ochrony siedlisk przyrodniczych oraz gatunków zwierząt i ich siedlisk będących przedmiotami ochrony zawiera załącznik nr 3.

§ 6. Cele działań ochronnych zawiera załącznik nr 4.

§ 7. Określenie działań ochronnych ze wskazaniem podmiotów odpowiedzialnych za ich wykonanie i obszarów ich wdrażania zawierają tabela i mapa poglądowa w załączniku nr 5.

§ 8. Zarządzenie wchodzi w życie po upływie 14 dni od dnia ogłoszenia.

Regionalny Dyrektor
Ochrony Środowiska
w Kielcach

Iwona Kędzierska - Gębska

Załącznik Nr 1 do Zarządzenia Regionalnego
Dyrektora Ochrony Środowiska w Kielcach z dnia
31 grudnia 2024 r.

OPIS GRANIC OBSZARU NATURA 2000

Przebieg granicy obszaru Natura 2000 w postaci wykazu współrzędnych punktów załamania granicy w układzie współrzędnych płaskich prostokątnych PL-1992.

Lp.	X	Y	
1	301175,05	677446,90	Część 1
2	301147,45	677473,18	Część 1
3	301184,04	677487,65	Część 1
4	301233,67	677432,80	Część 1
5	301322,47	677468,06	Część 1
6	301305,50	677522,91	Część 1
7	301310,72	677546,41	Część 1
8	301305,50	677568,62	Część 1
9	301336,84	677623,46	Część 1
10	301347,28	677654,81	Część 1
11	301335,53	677691,37	Część 1
12	301357,73	677707,04	Część 1
13	301412,58	677641,75	Część 1
14	301436,09	677678,31	Część 1
15	301450,45	677724,02	Część 1
16	301450,45	677767,11	Część 1
17	301450,45	677793,23	Część 1
18	301481,79	677812,82	Część 1
19	301520,97	677801,07	Część 1
20	301556,23	677803,68	Część 1
21	301574,51	677836,33	Część 1
22	301564,07	677885,95	Część 1
23	301563,70	677929,38	Część 1
24	301557,11	677943,65	Część 1
25	301510,71	677979,48	Część 1
26	301449,22	678083,57	Część 1
27	301293,02	678001,08	Część 1
28	300658,78	677631,11	Część 1
29	300658,64	677631,03	Część 1
30	300650,40	677643,31	Część 1
31	300565,35	677768,82	Część 1
32	300508,44	677853,12	Część 1
33	300507,19	677854,97	Część 1
34	300494,18	677874,25	Część 1
35	300478,51	677897,46	Część 1
36	300477,72	677898,63	Część 1

37	300477,14	677899,48	Część 1
38	300471,56	677896,63	Część 1
39	300443,37	677888,19	Część 1
40	300431,31	677886,33	Część 1
41	300423,43	677885,12	Część 1
42	300422,11	677884,91	Część 1
43	300404,04	677882,74	Część 1
44	300381,68	677881,62	Część 1
45	300380,68	677881,57	Część 1
46	300380,60	677881,57	Część 1
47	300374,39	677881,25	Część 1
48	300342,68	677879,66	Część 1
49	300337,61	677879,19	Część 1
50	300289,90	677874,70	Część 1
51	300246,25	677869,44	Część 1
52	300178,55	677843,46	Część 1
53	300176,66	677842,80	Część 1
54	300140,83	677830,17	Część 1
55	300130,19	677827,19	Część 1
56	300113,31	677822,48	Część 1
57	300112,01	677822,11	Część 1
58	300111,89	677822,08	Część 1
59	300094,22	677813,72	Część 1
60	300088,84	677810,45	Część 1
61	300039,87	677902,79	Część 1
62	299999,50	677899,28	Część 1
63	299915,26	678139,73	Część 1
64	299755,54	678109,89	Część 1
65	299699,38	678288,91	Część 1
66	299743,26	678306,46	Część 1
67	299708,16	678408,26	Część 1
68	299634,44	678494,26	Część 1
69	299511,58	678545,16	Część 1
70	299487,01	678567,97	Część 1
71	299423,83	678522,34	Część 1
72	299362,40	678459,16	Część 1
73	299316,77	678422,30	Część 1

74	299264,12	678392,46	Część 1
75	299207,95	678406,50	Część 1
76	299078,07	678448,63	Część 1
77	299092,11	678395,97	Część 1
78	299132,48	678236,26	Część 1
79	299148,28	678169,57	Część 1
80	299143,01	678099,36	Część 1
81	299113,18	678020,38	Część 1
82	299072,81	677981,77	Część 1
83	298992,07	677929,12	Część 1
84	298990,32	677911,56	Część 1
85	298913,09	677897,52	Część 1
86	298860,44	677839,61	Część 1
87	298911,34	677832,58	Część 1
88	298946,44	677755,36	Część 1
89	298906,07	677697,44	Część 1
90	298894,92	677684,96	Część 1
91	298953,48	677700,24	Część 1
92	299030,41	677698,04	Część 1
93	299335,93	677605,72	Część 1
94	299331,53	677491,43	Część 1
95	299369,15	677421,38	Część 1
96	299403,19	677376,62	Część 1
97	299439,80	677356,06	Część 1
98	299434,82	677293,33	Część 1
99	299448,03	677258,44	Część 1
100	299456,82	677194,70	Część 1
101	299353,51	677078,21	Część 1
102	299353,62	677077,90	Część 1
103	299353,51	677077,97	Część 1
104	299353,63	677064,53	Część 1
105	299363,82	677052,95	Część 1
106	299380,04	677040,44	Część 1
107	299402,74	677029,32	Część 1
108	299423,88	677020,08	Część 1
109	299470,10	677013,18	Część 1
110	299671,68	677015,07	Część 1
111	299737,33	677102,57	Część 1
112	299741,88	677084,32	Część 1
113	299746,16	677038,39	Część 1
114	299781,77	677050,22	Część 1
115	299799,62	677057,21	Część 1
116	299810,94	677059,29	Część 1
117	299837,31	677072,81	Część 1
118	299857,65	677077,52	Część 1
119	299866,10	677087,31	Część 1

120	299885,20	677082,52	Część 1
121	299905,68	677083,66	Część 1
122	299918,34	677075,67	Część 1
123	299939,23	677059,00	Część 1
124	299958,23	677038,24	Część 1
125	299964,25	677036,39	Część 1
126	299982,18	677013,16	Część 1
127	299982,06	677009,59	Część 1
128	299986,18	676986,73	Część 1
129	299992,86	676977,69	Część 1
130	299989,36	676966,04	Część 1
131	299977,18	676955,55	Część 1
132	299978,03	676910,83	Część 1
133	300096,91	676894,53	Część 1
134	300100,10	676883,49	Część 1
135	300109,57	676881,32	Część 1
136	300113,38	676875,36	Część 1
137	300111,56	676864,42	Część 1
138	300114,76	676848,24	Część 1
139	300110,73	676846,76	Część 1
140	300077,75	676723,74	Część 1
141	300110,22	676655,23	Część 1
142	300132,68	676593,77	Część 1
143	300106,09	676580,67	Część 1
144	300076,49	676569,78	Część 1
145	300058,57	676568,76	Część 1
146	300061,98	676538,79	Część 1
147	300037,86	676542,24	Część 1
148	300044,15	676480,48	Część 1
149	299989,15	676486,21	Część 1
150	299956,61	676480,53	Część 1
151	299912,18	676472,80	Część 1
152	299895,46	676477,32	Część 1
153	299895,30	676513,74	Część 1
154	299866,35	676516,89	Część 1
155	299820,02	676523,25	Część 1
156	299798,10	676533,62	Część 1
157	299790,21	676549,96	Część 1
158	299765,27	676560,62	Część 1
159	299734,59	676561,78	Część 1
160	299717,87	676565,80	Część 1
161	299621,90	676566,68	Część 1
162	299609,04	676708,79	Część 1
163	299606,10	676763,50	Część 1
164	299561,63	676738,88	Część 1
165	299508,49	676748,97	Część 1

166	299469,60	676727,28	Część 1
167	299451,12	676744,02	Część 1
168	299435,74	676727,17	Część 1
169	299410,98	676679,31	Część 1
170	299395,45	676648,36	Część 1
171	299335,70	676532,40	Część 1
172	299322,25	676539,38	Część 1
173	299219,74	676580,81	Część 1
174	299118,01	676621,92	Część 1
175	299157,04	676651,90	Część 1
176	299196,30	676725,90	Część 1
177	299310,02	676792,06	Część 1
178	299325,15	676817,52	Część 1
179	299351,98	676868,42	Część 1
180	299380,30	676910,36	Część 1
181	299401,49	676977,13	Część 1
182	299408,28	676990,55	Część 1
183	299391,16	676996,43	Część 1
184	299348,07	677024,22	Część 1
185	299283,16	677087,41	Część 1
186	299263,11	677075,98	Część 1
187	299198,02	677047,40	Część 1
188	299135,58	677034,17	Część 1
189	299116,00	677031,00	Część 1
190	299087,42	677037,35	Część 1
191	299042,45	677064,34	Część 1
192	299021,81	677092,38	Część 1
193	299006,46	677134,19	Część 1
194	298997,47	677176,52	Część 1
195	298996,41	677233,14	Część 1
196	298994,82	677326,27	Część 1
197	298850,36	677282,88	Część 1
198	298844,01	677215,68	Część 1
199	298845,59	677095,56	Część 1
200	298846,12	677050,58	Część 1
201	298899,04	676941,57	Część 1
202	298912,80	676933,10	Część 1
203	298947,20	676881,77	Część 1
204	298986,35	676832,03	Część 1
205	298985,82	676821,45	Część 1
206	298961,48	676808,75	Część 1
207	298919,68	676792,34	Część 1
208	298898,51	676786,52	Część 1
209	298886,34	676778,58	Część 1
210	298839,24	676484,90	Część 1
211	298805,38	676274,29	Część 1

212	298779,45	676101,25	Część 1
213	298789,50	676099,13	Część 1
214	298801,67	676095,43	Część 1
215	298809,61	676084,32	Część 1
216	298814,37	676066,85	Część 1
217	298830,25	676045,69	Część 1
218	298841,36	676032,46	Część 1
219	298845,59	676031,40	Część 1
220	298847,18	676039,34	Część 1
221	298893,22	676015,00	Część 1
222	298877,87	675975,31	Część 1
223	298918,09	675929,80	Część 1
224	298945,49	675910,17	Część 1
225	298947,11	675910,32	Część 1
226	298955,11	675896,39	Część 1
227	298963,39	675889,52	Część 1
228	298986,51	675870,33	Część 1
229	299004,15	675855,69	Część 1
230	299044,81	675827,47	Część 1
231	299090,04	675801,23	Część 1
232	299112,35	675788,28	Część 1
233	299114,50	675787,03	Część 1
234	299115,03	675786,72	Część 1
235	299118,46	675784,73	Część 1
236	299136,99	675776,62	Część 1
237	299179,59	675761,92	Część 1
238	299234,91	675744,05	Część 1
239	299270,05	675725,37	Część 1
240	299324,20	675688,94	Część 1
241	299358,75	675657,43	Część 1
242	299359,70	675656,55	Część 1
243	299399,48	675620,27	Część 1
244	299422,34	675601,95	Część 1
245	299468,29	675547,06	Część 1
246	299492,77	675522,48	Część 1
247	299550,20	675478,05	Część 1
248	299617,90	675458,25	Część 1
249	299620,19	675457,58	Część 1
250	299624,87	675456,22	Część 1
251	299656,43	675444,07	Część 1
252	299684,03	675429,97	Część 1
253	299693,27	675424,86	Część 1
254	299711,48	675409,15	Część 1
255	299716,27	675405,02	Część 1
256	299722,42	675399,72	Część 1
257	299724,32	675398,08	Część 1

258	299765,75	675373,04	Część 1
259	299839,79	675302,81	Część 1
260	299845,13	675297,75	Część 1
261	299866,76	675283,14	Część 1
262	299970,02	675229,26	Część 1
263	300022,62	675216,40	Część 1
264	300044,99	675214,01	Część 1
265	300048,45	675213,64	Część 1
266	300063,25	675212,05	Część 1
267	300128,73	675167,06	Część 1
268	300166,31	675157,18	Część 1
269	300166,28	675155,14	Część 1
270	300165,61	675112,40	Część 1
271	300163,40	675048,56	Część 1
272	300160,23	674957,06	Część 1
273	300153,54	674757,54	Część 1
274	300404,14	674611,48	Część 1
275	300463,01	674639,50	Część 1
276	300744,00	674798,72	Część 1
277	300850,21	674858,91	Część 1
278	300950,83	674913,63	Część 1
279	300953,66	674907,27	Część 1
280	301004,48	674974,49	Część 1
281	301259,27	675183,97	Część 1
282	301310,58	675270,92	Część 1
283	301216,89	675484,70	Część 1
284	300969,34	676041,53	Część 1
285	301675,80	676348,12	Część 1
286	301660,25	676386,92	Część 1
287	301474,26	676793,22	Część 1
288	301267,40	677245,16	Część 1
289	301175,05	677446,90	Część 1
290	303581,69	670512,59	Część 2
291	303510,27	670505,41	Część 2
292	303514,31	670541,74	Część 2
293	303523,83	670578,25	Część 2
294	303519,60	670639,11	Część 2
295	303406,36	670623,23	Część 2
296	303384,66	670642,81	Część 2
297	303378,31	670667,68	Część 2
298	303539,71	670692,03	Część 2
299	303552,41	670702,08	Część 2
300	303551,88	670750,23	Część 2
301	303556,64	670784,63	Część 2
302	303559,82	670827,49	Część 2
303	303548,18	670868,77	Część 2

304	303528,60	670898,40	Część 2
305	303500,55	670922,21	Część 2
306	303501,61	670950,26	Część 2
307	303532,83	670970,37	Część 2
308	303533,89	670998,94	Część 2
309	303515,90	671016,93	Część 2
310	303509,02	671055,03	Część 2
311	303512,19	671088,90	Część 2
312	303506,37	671133,35	Część 2
313	303491,03	671162,46	Część 2
314	303480,44	671188,91	Część 2
315	303485,73	671230,72	Część 2
316	303482,03	671277,28	Część 2
317	303462,45	671312,21	Część 2
318	303414,30	671338,14	Część 2
319	303387,31	671357,72	Część 2
320	303376,20	671386,82	Część 2
321	303370,91	671437,09	Część 2
322	303412,71	671458,79	Część 2
323	303445,52	671496,36	Część 2
324	303441,28	671545,57	Część 2
325	303429,64	671590,02	Część 2
326	303389,43	671584,20	Część 2
327	303357,68	671587,38	Część 2
328	303287,83	671619,13	Część 2
329	303096,27	671717,55	Część 2
330	303095,21	671717,49	Część 2
331	303094,86	671717,09	Część 2
332	303075,08	671714,95	Część 2
333	302961,99	671696,68	Część 2
334	302926,57	671691,54	Część 2
335	302865,46	671681,26	Część 2
336	302867,74	671638,99	Część 2
337	302875,74	671605,86	Część 2
338	302884,31	671557,31	Część 2
339	302878,02	671533,32	Część 2
340	302866,95	671503,66	Część 2
341	302898,67	671283,34	Część 2
342	302988,26	671280,86	Część 2
343	303005,97	671277,44	Część 2
344	303011,11	671261,44	Część 2
345	303012,82	671242,59	Część 2
346	303032,81	671232,31	Część 2
347	303051,09	671226,60	Część 2
348	303068,22	671216,89	Część 2
349	303091,07	671215,18	Część 2

350	303119,06	671213,46	Część 2
351	303135,49	671208,83	Część 2
352	303150,24	671193,68	Część 2
353	303193,11	671152,93	Część 2
354	303239,67	671101,60	Część 2
355	303267,72	671075,67	Część 2
356	303273,60	671061,88	Część 2
357	303271,82	671013,58	Część 2
358	303265,08	670809,30	Część 2
359	303321,75	670632,81	Część 2
360	303349,22	670548,61	Część 2
361	303368,98	670485,26	Część 2
362	303401,78	670398,48	Część 2
363	303465,68	670409,13	Część 2
364	303496,87	670414,46	Część 2
365	303567,23	670427,39	Część 2
366	303581,69	670512,59	Część 2
367	306205,49	659582,85	Część 3
368	306205,16	659584,03	Część 3
369	306276,72	659604,59	Część 3
370	306291,68	659617,49	Część 3
371	306271,41	659697,76	Część 3
372	306271,39	659697,85	Część 3
373	306268,90	659697,55	Część 3
374	306139,38	659703,97	Część 3
375	306138,20	659704,05	Część 3
376	306107,82	659706,23	Część 3
377	306059,01	659709,73	Część 3
378	306058,60	659709,75	Część 3
379	306053,08	659710,06	Część 3
380	306017,48	659712,04	Część 3
381	305977,39	659713,69	Część 3
382	305985,59	659605,01	Część 3
383	305993,65	659559,47	Część 3
384	305996,51	659543,34	Część 3
385	305984,17	659446,20	Część 3
386	305965,41	659389,35	Część 3
387	305971,18	659351,87	Część 3
388	305983,80	659269,78	Część 3
389	306013,25	659219,11	Część 3
390	306026,77	659212,59	Część 3
391	306066,62	659206,99	Część 3
392	306102,26	659215,16	Część 3
393	306110,37	659217,02	Część 3
394	306198,64	659228,90	Część 3
395	306292,21	659280,90	Część 3

396	306279,21	659321,07	Część 3
397	306267,35	659370,67	Część 3
398	306233,36	659482,97	Część 3
399	306232,38	659486,24	Część 3
400	306218,74	659535,26	Część 3
401	306205,49	659582,85	Część 3
402	308413,89	659906,51	Część 4
403	308313,52	659979,06	Część 4
404	308326,82	660015,34	Część 4
405	308337,71	660044,36	Część 4
406	308313,52	660054,04	Część 4
407	308259,10	660010,50	Część 4
408	308210,73	659988,74	Część 4
409	308197,43	659997,20	Część 4
410	308165,99	660040,73	Część 4
411	308174,21	660067,14	Część 4
412	308130,81	660065,46	Część 4
413	308090,21	660107,61	Część 4
414	308000,32	660096,36	Część 4
415	307991,86	660155,61	Część 4
416	307961,63	660148,36	Część 4
417	307919,30	660124,17	Część 4
418	307854,01	660129,01	Część 4
419	307847,96	660091,52	Część 4
420	307804,43	660090,31	Część 4
421	307768,15	660072,18	Część 4
422	307671,41	660091,52	Część 4
423	307562,57	660135,06	Część 4
424	307527,51	660170,13	Część 4
425	307534,76	660222,12	Część 4
426	307509,37	660255,98	Część 4
427	307535,97	660285,00	Część 4
428	307534,22	660287,10	Część 4
429	307551,41	660289,75	Część 4
430	307560,22	660401,83	Część 4
431	307578,63	660480,28	Część 4
432	307609,86	660555,54	Część 4
433	307628,27	660629,99	Część 4
434	307654,69	660718,05	Część 4
435	307630,67	660732,46	Część 4
436	307613,06	660740,47	Część 4
437	307599,32	660736,55	Część 4
438	307598,42	660718,55	Część 4
439	307565,60	660716,73	Część 4
440	307524,61	660700,32	Część 4
441	307514,59	660657,44	Część 4

442	307504,50	660614,85	Część 4
443	307505,52	660593,99	Część 4
444	307507,28	660557,89	Część 4
445	307507,95	660543,99	Część 4
446	307499,53	660518,51	Część 4
447	307491,96	660508,65	Część 4
448	307481,90	660495,56	Część 4
449	307493,48	660461,69	Część 4
450	307466,58	660449,45	Część 4
451	307449,85	660424,69	Część 4
452	307434,08	660401,34	Część 4
453	307426,40	660383,82	Część 4
454	307415,16	660358,18	Część 4
455	307430,53	660343,38	Część 4
456	307433,05	660334,14	Część 4
457	307423,17	660333,07	Część 4
458	307403,47	660316,09	Część 4
459	307399,96	660322,25	Część 4
460	307392,35	660317,09	Część 4
461	307383,38	660320,88	Część 4
462	307377,70	660310,39	Część 4
463	307368,58	660309,73	Część 4
464	307358,63	660301,70	Część 4
465	307346,75	660291,02	Część 4
466	307331,78	660291,42	Część 4
467	307321,97	660280,59	Część 4
468	307303,58	660270,40	Część 4
469	307301,49	660259,96	Część 4
470	307261,42	660252,64	Część 4
471	307252,06	660255,75	Część 4
472	307252,90	660246,53	Część 4
473	307252,54	660233,73	Część 4
474	307247,25	660216,18	Część 4
475	307237,61	660215,05	Część 4
476	307228,59	660211,50	Część 4
477	307214,22	660178,23	Część 4
478	307175,12	660156,94	Część 4
479	307173,32	660143,59	Część 4
480	307164,93	660141,58	Część 4
481	307159,25	660148,23	Część 4
482	307157,24	660135,62	Część 4
483	307124,60	660110,95	Część 4
484	307111,67	660101,18	Część 4
485	307081,13	660067,92	Część 4
486	307077,87	660064,38	Część 4
487	307080,06	660048,88	Część 4

488	307082,04	660034,83	Część 4
489	307053,77	660006,97	Część 4
490	307031,09	659970,18	Część 4
491	307015,87	659961,11	Część 4
492	306990,69	659931,33	Część 4
493	306959,89	659913,80	Część 4
494	306958,43	659904,74	Część 4
495	306946,46	659900,07	Część 4
496	306927,59	659886,18	Część 4
497	306906,41	659863,95	Część 4
498	306923,36	659846,05	Część 4
499	306920,87	659829,72	Część 4
500	306911,72	659806,45	Część 4
501	306895,12	659800,43	Część 4
502	306894,55	659797,47	Część 4
503	306896,90	659795,66	Część 4
504	306897,01	659795,50	Część 4
505	306896,46	659794,14	Część 4
506	306891,77	659778,20	Część 4
507	306892,74	659771,69	Część 4
508	306885,19	659764,04	Część 4
509	306881,99	659758,96	Część 4
510	306886,54	659744,26	Część 4
511	306885,73	659743,00	Część 4
512	306882,69	659740,79	Część 4
513	306877,79	659743,89	Część 4
514	306875,06	659741,83	Część 4
515	306877,01	659737,04	Część 4
516	306874,97	659728,20	Część 4
517	306870,42	659720,74	Część 4
518	306867,99	659719,34	Część 4
519	306857,20	659701,55	Część 4
520	306849,49	659682,31	Część 4
521	306844,28	659667,07	Część 4
522	306843,23	659663,36	Część 4
523	306841,68	659657,49	Część 4
524	306837,25	659652,05	Część 4
525	306834,76	659643,52	Część 4
526	306831,87	659637,79	Część 4
527	306821,24	659624,57	Część 4
528	306818,50	659611,04	Część 4
529	306813,20	659600,06	Część 4
530	306813,67	659589,41	Część 4
531	306804,94	659563,86	Część 4
532	306792,12	659537,01	Część 4
533	306794,87	659532,46	Część 4

534	306786,89	659510,87	Część 4
535	306780,27	659483,70	Część 4
536	306772,11	659456,00	Część 4
537	306768,96	659432,72	Część 4
538	306772,87	659388,79	Część 4
539	306768,19	659381,50	Część 4
540	306766,82	659352,63	Część 4
541	306754,53	659288,86	Część 4
542	306749,79	659264,27	Część 4
543	306740,80	659237,85	Część 4
544	306731,60	659202,89	Część 4
545	306666,36	659313,58	Część 4
546	306622,43	659257,74	Część 4
547	306602,41	659232,72	Część 4
548	306658,70	659131,40	Część 4
549	306597,41	659068,85	Część 4
550	306606,17	659040,08	Część 4
551	306622,43	658995,05	Część 4
552	306589,91	658941,26	Część 4
553	306552,38	658942,51	Część 4
554	306508,60	658904,99	Część 4
555	306521,11	658874,97	Część 4
556	306479,83	658818,68	Część 4
557	306439,80	658776,15	Część 4
558	306404,77	659011,31	Część 4
559	306168,36	658899,98	Część 4
560	306172,11	658874,97	Część 4
561	306090,80	658838,69	Część 4
562	306030,76	658931,26	Część 4
563	305971,97	658899,98	Część 4
564	305960,71	658904,99	Część 4
565	305908,17	658986,29	Część 4
566	305841,87	659090,12	Część 4
567	305789,34	659175,18	Część 4
568	305728,04	659248,98	Część 4
569	305647,98	659380,33	Część 4
570	305709,28	659406,59	Część 4
571	305729,29	659460,38	Część 4
572	305691,77	659471,64	Część 4
573	305670,29	659470,90	Część 4
574	305671,59	659483,44	Część 4
575	305659,00	659562,78	Część 4
576	305621,22	659629,52	Część 4
577	305553,22	659720,18	Część 4
578	305517,96	659745,37	Część 4
579	305489,00	659793,22	Część 4

580	305472,63	659849,88	Część 4
581	305494,04	659864,99	Część 4
582	305452,48	659921,66	Część 4
583	305329,08	660048,84	Część 4
584	305199,37	660158,40	Część 4
585	305107,45	660227,66	Część 4
586	305060,86	660192,40	Część 4
587	305031,89	660264,17	Część 4
588	305015,52	660284,32	Część 4
589	304985,30	660278,03	Część 4
590	304942,49	660330,91	Część 4
591	304860,64	660451,80	Część 4
592	304777,53	660562,61	Część 4
593	304744,79	660551,28	Część 4
594	304698,20	660620,54	Część 4
595	304559,68	660891,28	Część 4
596	304529,46	660890,02	Część 4
597	304360,72	661213,64	Część 4
598	304292,72	661344,60	Część 4
599	304175,61	661216,16	Część 4
600	304111,39	661295,49	Część 4
601	304064,80	661313,12	Część 4
602	304020,72	661397,49	Część 4
603	304149,17	661476,83	Część 4
604	304096,28	661538,53	Część 4
605	304030,80	661553,64	Część 4
606	303991,76	661571,27	Część 4
607	303951,46	661674,53	Część 4
608	303940,13	661721,12	Część 4
609	303987,98	661724,90	Część 4
610	303971,61	661781,56	Część 4
611	303918,72	661801,71	Część 4
612	303880,95	661854,60	Część 4
613	303862,06	661947,78	Część 4
614	303839,39	661974,23	Część 4
615	303810,43	662024,60	Część 4
616	303767,61	662030,89	Część 4
617	303753,76	662078,74	Część 4
618	303703,39	662082,52	Część 4
619	303674,43	662131,63	Część 4
620	303719,76	662150,52	Część 4
621	303704,65	662174,45	Część 4
622	303654,28	662270,15	Część 4
623	303625,32	662370,89	Część 4
624	303569,91	662530,81	Część 4
625	303525,84	662618,96	Część 4

626	303425,10	662613,92	Część 4
627	303357,10	662728,51	Część 4
628	303334,44	662757,47	Część 4
629	303323,10	662806,59	Część 4
630	303358,36	662815,40	Część 4
631	303349,55	662907,33	Część 4
632	303377,25	662916,14	Część 4
633	303362,14	662987,92	Część 4
634	303396,14	662994,21	Część 4
635	303391,10	663030,73	Część 4
636	303280,29	663207,02	Część 4
637	303273,99	663375,76	Część 4
638	303272,73	663432,43	Część 4
639	303253,84	663499,17	Część 4
640	303232,44	663562,13	Część 4
641	303178,29	663622,58	Część 4
642	303105,25	663607,46	Część 4
643	303072,51	663674,20	Część 4
644	303042,29	663675,46	Część 4
645	303009,55	663819,02	Część 4
646	302989,40	663922,27	Część 4
647	303003,25	664006,64	Część 4
648	303023,40	664050,72	Część 4
649	303035,99	664079,68	Część 4
650	303033,48	664122,49	Część 4
651	303043,55	664151,46	Część 4
652	303046,07	664181,68	Część 4
653	303013,33	664230,79	Część 4
654	303019,62	664323,97	Część 4
655	303042,29	664354,19	Część 4
656	303047,33	664385,68	Część 4
657	303037,25	664451,16	Część 4
658	303052,36	664524,19	Część 4
659	302931,48	664599,75	Część 4
660	302927,70	664642,56	Część 4
661	302926,55	664765,61	Część 4
662	302932,99	664790,56	Część 4
663	302932,99	664877,26	Część 4
664	302930,28	664949,05	Część 4
665	302920,80	665005,95	Część 4
666	302846,29	665007,30	Część 4
667	302813,78	665161,74	Część 4
668	302828,68	665182,06	Część 4
669	302838,16	665219,99	Część 4
670	302824,59	665238,49	Część 4
671	302819,38	665272,30	Część 4

672	302830,66	665294,85	Część 4
673	302862,73	665293,98	Część 4
674	302872,27	665299,18	Część 4
675	302872,27	665314,79	Część 4
676	302859,27	665335,60	Część 4
677	302856,88	665381,65	Część 4
678	302886,47	665496,10	Część 4
679	302911,89	665594,43	Część 4
680	303005,55	665738,07	Część 4
681	303082,04	665859,62	Część 4
682	303142,94	665959,22	Część 4
683	303165,31	666065,60	Część 4
684	303159,24	666111,55	Część 4
685	303180,05	666174,84	Część 4
686	303202,59	666220,79	Część 4
687	303221,67	666252,87	Część 4
688	303250,28	666301,42	Część 4
689	303279,76	666434,07	Część 4
690	303295,36	666468,75	Część 4
691	303521,64	666643,01	Część 4
692	303573,66	666647,35	Część 4
693	303621,35	666658,62	Część 4
694	303584,07	666770,46	Część 4
695	303581,47	666823,35	Część 4
696	303591,00	666857,16	Część 4
697	303587,54	666923,92	Część 4
698	303578,00	666975,94	Część 4
699	303566,73	667017,55	Część 4
700	303565,86	667078,24	Część 4
701	303557,19	667114,66	Część 4
702	303535,52	667151,07	Część 4
703	303551,12	667215,23	Część 4
704	303579,73	667236,90	Część 4
705	303611,81	667302,79	Część 4
706	303641,29	667366,95	Część 4
707	303692,44	667437,18	Część 4
708	303741,86	667515,20	Część 4
709	303784,34	667572,43	Część 4
710	303832,03	667637,45	Część 4
711	303884,91	667685,13	Część 4
712	303913,09	667747,30	Część 4
713	303938,75	667798,62	Część 4
714	303957,48	667809,03	Część 4
715	304001,18	667821,51	Część 4
716	304015,05	667912,37	Część 4
717	304001,18	667926,24	Część 4

718	304007,42	667962,31	Część 4
719	304015,74	668000,46	Część 4
720	304028,92	668023,35	Część 4
721	304102,44	668058,72	Część 4
722	304133,65	668078,14	Część 4
723	304160,70	668098,25	Część 4
724	304178,74	668136,40	Część 4
725	304188,45	668178,71	Część 4
726	304186,36	668239,75	Część 4
727	304180,12	668309,80	Część 4
728	304175,83	668316,56	Część 4
729	304201,33	668339,15	Część 4
730	304266,88	668493,15	Część 4
731	304316,82	668572,22	Część 4
732	304344,91	668582,63	Część 4
733	304380,29	668601,35	Część 4
734	304406,30	668634,65	Część 4
735	304447,92	668675,23	Część 4
736	304527,00	668659,62	Część 4
737	304561,33	668741,82	Część 4
738	304593,59	668770,95	Część 4
739	304631,05	668765,75	Część 4
740	304651,86	668795,92	Część 4
741	304672,66	668851,07	Część 4
742	304697,64	668905,17	Część 4
743	304728,85	668941,59	Część 4
744	304762,15	669042,52	Część 4
745	304764,23	669081,02	Część 4
746	304782,96	669147,61	Część 4
747	304815,21	669146,57	Część 4
748	304824,57	669198,59	Część 4
749	304817,29	669238,13	Część 4
750	304820,41	669296,40	Część 4
751	304827,70	669355,70	Część 4
752	304836,02	669418,13	Część 4
753	304825,62	669499,29	Część 4
754	304802,72	669642,87	Część 4
755	304798,56	669718,83	Część 4
756	304768,39	669828,08	Część 4
757	304742,38	669868,66	Część 4
758	304690,35	669927,97	Część 4
759	304644,57	669964,38	Część 4
760	304614,40	670003,92	Część 4
761	304583,18	670047,62	Część 4
762	304564,46	670095,48	Część 4
763	304544,69	670203,69	Część 4

764	304550,93	670309,82	Część 4
765	304574,86	670360,81	Część 4
766	304596,71	670389,94	Część 4
767	304623,76	670453,41	Część 4
768	304623,76	670516,88	Część 4
769	304622,72	670568,90	Część 4
770	304617,52	670599,07	Część 4
771	304678,91	670565,78	Część 4
772	304726,77	670552,25	Część 4
773	304782,96	670544,97	Część 4
774	304784,00	670610,52	Część 4
775	304803,77	670610,52	Część 4
776	304859,95	670606,36	Część 4
777	304884,92	670637,57	Część 4
778	304917,18	670687,52	Część 4
779	304941,11	670724,97	Część 4
780	304933,82	670744,74	Część 4
781	305016,02	670821,74	Część 4
782	305073,25	670868,56	Część 4
783	305117,99	670920,58	Część 4
784	305236,60	671040,24	Część 4
785	305215,79	671063,13	Część 4
786	305228,28	671078,74	Część 4
787	305275,10	671135,96	Część 4
788	305344,81	671215,04	Część 4
789	305367,70	671203,59	Część 4
790	305463,43	671288,91	Część 4
791	305500,89	671300,36	Część 4
792	305545,63	671332,61	Część 4
793	305572,68	671431,46	Część 4
794	305592,45	671432,50	Część 4
795	305602,85	671461,63	Część 4
796	305625,74	671566,72	Część 4
797	305625,74	671637,47	Część 4
798	305582,04	671760,25	Część 4
799	305550,83	671770,65	Część 4
800	305495,68	671781,06	Część 4
801	305455,11	671798,75	Część 4
802	305423,89	671825,80	Część 4
803	305389,55	671875,74	Część 4
804	305347,94	671962,10	Część 4
805	305325,05	671964,18	Część 4
806	305256,37	671948,58	Część 4
807	305242,85	671925,69	Część 4
808	305257,41	671883,03	Część 4
809	305280,30	671829,96	Część 4

810	305314,64	671788,34	Część 4
811	305344,81	671748,80	Część 4
812	305395,80	671691,58	Część 4
813	305427,01	671634,35	Część 4
814	305445,74	671577,13	Część 4
815	305450,94	671542,79	Część 4
816	305438,46	671504,29	Część 4
817	305404,12	671452,27	Część 4
818	305319,84	671449,15	Część 4
819	305218,92	671448,11	Część 4
820	305131,52	671444,98	Część 4
821	305105,50	671407,53	Część 4
822	305074,29	671365,91	Część 4
823	305005,62	671406,49	Część 4
824	304950,47	671379,43	Część 4
825	304932,78	671384,64	Część 4
826	304901,57	671414,81	Część 4
827	304877,64	671390,88	Część 4
828	304769,43	671268,10	Część 4
829	304801,68	671216,08	Część 4
830	304719,49	671189,03	Część 4
831	304791,28	671153,65	Część 4
832	304797,52	671093,30	Część 4
833	304739,26	671081,86	Część 4
834	304691,39	671053,76	Część 4
835	304652,90	671027,75	Część 4
836	304610,24	670966,36	Część 4
837	304620,64	670927,87	Część 4
838	304504,11	670909,14	Część 4
839	304531,16	670738,50	Część 4
840	304510,35	670710,41	Część 4
841	304467,69	670680,23	Część 4
842	304492,66	670660,46	Część 4
843	304522,84	670651,10	Część 4
844	304560,29	670636,53	Część 4
845	304442,72	670526,24	Część 4
846	304382,37	670455,49	Część 4
847	304354,28	670433,64	Część 4
848	304330,35	670413,87	Część 4
849	304338,67	670385,78	Część 4
850	304356,36	670326,47	Część 4
851	304366,76	670270,28	Część 4
852	304377,17	670212,02	Część 4
853	304369,89	670173,52	Część 4
854	304376,13	670141,26	Część 4
855	304451,04	670006,00	Część 4

856	304487,46	669932,13	Część 4
857	304534,28	669837,44	Część 4
858	304496,82	669828,08	Część 4
859	304533,24	669700,10	Część 4
860	304574,86	669703,22	Część 4
861	304600,71	669617,72	Część 4
862	304531,29	669611,73	Część 4
863	304530,29	669591,33	Część 4
864	304529,71	669574,13	Część 4
865	304524,74	669554,04	Część 4
866	304524,90	669543,36	Część 4
867	304519,45	669529,60	Część 4
868	304519,08	669514,87	Część 4
869	304518,76	669502,32	Część 4
870	304507,98	669469,69	Część 4
871	304500,14	669453,81	Część 4
872	304485,33	669384,93	Część 4
873	304474,68	669335,40	Część 4
874	304420,27	669344,09	Część 4
875	304408,23	669376,21	Część 4
876	304393,85	669402,42	Część 4
877	304383,21	669427,97	Część 4
878	304381,38	669438,12	Część 4
879	304366,26	669442,41	Część 4
880	304337,15	669449,52	Część 4
881	304316,29	669451,04	Część 4
882	304294,81	669449,31	Część 4
883	304272,58	669450,69	Część 4
884	304254,16	669448,73	Część 4
885	304240,39	669445,13	Część 4
886	304223,14	669443,92	Część 4
887	304212,62	669447,71	Część 4
888	304201,88	669446,33	Część 4
889	304169,83	669442,20	Część 4
890	304119,12	669427,61	Część 4
891	304112,26	669402,42	Część 4
892	304105,43	669398,55	Część 4
893	304184,96	669375,63	Część 4
894	304192,71	669321,70	Część 4
895	304231,03	669316,51	Część 4
896	304284,95	669302,96	Część 4
897	304253,52	669270,11	Część 4
898	304231,24	669239,73	Część 4
899	304200,60	669197,95	Część 4
900	304369,04	669165,05	Część 4
901	304424,30	669154,47	Część 4

902	304464,07	669221,61	Część 4
903	304395,60	669296,36	Część 4
904	304420,21	669320,30	Część 4
905	304446,73	669302,64	Część 4
906	304494,29	669284,37	Część 4
907	304520,79	669258,75	Część 4
908	304516,33	669241,05	Część 4
909	304502,40	669185,76	Część 4
910	304483,30	669092,46	Część 4
911	304450,00	668994,66	Część 4
912	304402,14	669000,90	Część 4
913	304387,57	668966,56	Część 4
914	304365,72	668935,35	Część 4
915	304350,12	668920,78	Część 4
916	304313,70	668904,13	Część 4
917	304305,38	668856,27	Część 4
918	304274,16	668829,22	Część 4
919	304249,19	668822,98	Część 4
920	304222,14	668799,05	Część 4
921	304179,48	668778,24	Część 4
922	304217,98	668721,01	Część 4
923	304216,94	668684,59	Część 4
924	304188,84	668654,42	Część 4
925	304155,55	668644,01	Część 4
926	304119,13	668596,15	Część 4
927	304094,16	668562,86	Część 4
928	304061,90	668526,44	Część 4
929	304039,04	668477,15	Część 4
930	304033,08	668480,42	Część 4
931	304010,89	668463,08	Część 4
932	303981,06	668448,52	Część 4
933	303954,01	668427,02	Część 4
934	303919,33	668410,37	Część 4
935	303877,72	668394,42	Część 4
936	303845,81	668377,08	Część 4
937	303837,49	668338,24	Część 4
938	303819,46	668269,57	Część 4
939	303801,42	668217,55	Część 4
940	303761,19	668150,27	Część 4
941	303711,26	668097,56	Część 4
942	303668,25	668038,61	Część 4
943	303621,78	667983,12	Część 4
944	303529,53	667847,87	Część 4
945	303483,06	667762,56	Część 4
946	303424,80	667671,00	Część 4
947	303403,99	667648,11	Część 4

948	303364,46	667634,24	Część 4
949	303322,84	667605,80	Część 4
950	303284,00	667580,14	Część 4
951	303276,44	667572,91	Część 4
952	303245,21	667582,88	Część 4
953	303184,18	667605,07	Część 4
954	303138,69	667621,71	Część 4
955	303085,43	667693,83	Część 4
956	303035,50	667751,53	Część 4
957	302978,92	667787,03	Część 4
958	302962,27	667838,07	Część 4
959	302960,05	667892,44	Część 4
960	302943,41	667992,30	Część 4
961	302953,40	668052,21	Część 4
962	302946,74	668119,90	Część 4
963	302945,63	668178,70	Część 4
964	302932,32	668254,15	Część 4
965	302927,88	668317,40	Część 4
966	302919,00	668409,49	Część 4
967	302921,22	668479,39	Część 4
968	302917,81	668504,22	Część 4
969	302919,78	668507,36	Część 4
970	302981,74	668605,90	Część 4
971	303035,24	668691,17	Część 4
972	303044,05	668705,00	Część 4
973	303044,32	668705,41	Część 4
974	303057,92	668726,77	Część 4
975	303072,25	668749,27	Część 4
976	303107,34	668804,37	Część 4
977	303108,55	668806,26	Część 4
978	303115,52	668817,22	Część 4
979	303169,27	668901,54	Część 4
980	303250,32	668869,77	Część 4
981	303284,57	669047,65	Część 4
982	303294,07	669097,01	Część 4
983	303300,85	669126,43	Część 4
984	303305,61	669129,31	Część 4
985	303301,95	669131,23	Część 4
986	302836,85	669241,72	Część 4
987	302837,88	669256,11	Część 4
988	302663,90	669545,08	Część 4
989	302471,92	669864,24	Część 4
990	302265,11	670207,81	Część 4
991	301731,80	669879,62	Część 4
992	301670,65	669978,99	Część 4
993	301847,82	670088,02	Część 4

994	301541,94	670292,86	Część 4
995	301534,82	670266,68	Część 4
996	301523,67	670225,63	Część 4
997	301522,95	670222,96	Część 4
998	301522,34	670220,72	Część 4
999	301479,54	670063,07	Część 4
1000	301479,00	670061,07	Część 4
1001	301462,54	670000,43	Część 4
1002	301425,08	669864,47	Część 4
1003	301424,30	669861,64	Część 4
1004	301405,76	669794,35	Część 4
1005	301375,96	669681,50	Część 4
1006	301375,23	669678,76	Część 4
1007	301369,31	669656,33	Część 4
1008	301367,03	669647,63	Część 4
1009	301346,98	669571,76	Część 4
1010	301300,51	669396,21	Część 4
1011	301299,79	669393,52	Część 4
1012	301299,69	669393,14	Część 4
1013	301291,89	669363,95	Część 4
1014	301291,46	669362,34	Część 4
1015	301253,18	669219,17	Część 4
1016	301200,96	669023,43	Część 4
1017	301200,57	669021,97	Część 4
1018	301200,04	669019,99	Część 4
1019	301182,53	668954,33	Część 4
1020	301173,79	668922,94	Część 4
1021	301172,59	668918,61	Część 4
1022	301160,69	668875,86	Część 4
1023	301160,16	668873,93	Część 4

1024	301160,04	668873,52	Część 4
1025	301132,34	668773,98	Część 4
1026	301117,45	668720,38	Część 4
1027	301077,49	668576,54	Część 4
1028	301076,86	668574,26	Część 4
1029	301077,35	668574,09	Część 4
1030	301249,71	668511,83	Część 4
1031	301250,16	668511,68	Część 4
1032	301360,79	668472,92	Część 4
1033	301483,59	668429,90	Część 4
1034	301604,18	668388,35	Część 4
1035	301690,15	668358,72	Część 4
1036	301690,53	668358,59	Część 4
1037	301691,59	668358,23	Część 4
1038	301742,23	668340,01	Część 4
1039	301742,73	668339,83	Część 4
1040	301883,87	668289,08	Część 4
1041	301886,23	668288,23	Część 4
1042	301986,11	668253,28	Część 4
1043	301989,07	668252,25	Część 4
1044	302003,57	668247,17	Część 4
1045	302032,14	668237,17	Część 4
1046	302049,88	668230,96	Część 4
1047	302051,30	668230,47	Część 4
1048	302117,86	668207,18	Część 4
1049	302118,95	668206,80	Część 4
1050	302120,32	668206,33	Część 4
1053	302200,34	668179,07	Część 4

1			
105			
2	302336,60	668132,66	Część 4
105			
3	302340,24	668131,42	Część 4
105			
4	302373,61	668120,05	Część 4
105			
5	302609,80	668032,84	Część 4
105			
6	302646,05	668020,04	Część 4
105			
7	302683,78	668003,39	Część 4
105			
8	302714,84	667992,30	Część 4
105			
9	302751,46	667975,66	Część 4
106			
0	302766,99	667962,34	Część 4
106			
1	302786,96	667929,06	Część 4
106			
2	302834,68	667910,19	Część 4
106			
3	302909,01	667882,45	Część 4
106			
4	302948,96	667781,49	Część 4
106			
5	302970,04	667757,08	Część 4
106			
6	302933,42	667719,35	Część 4
106			
7	302926,77	667697,16	Część 4
106			
8	302980,03	667633,92	Część 4
106			
9	302998,89	667608,40	Część 4
107			
0	303044,38	667590,64	Część 4
107			
1	303053,26	667560,69	Część 4
107			
2	303074,34	667549,59	Część 4
107			
3	303065,46	667500,77	Część 4
107			
4	303076,56	667488,57	Część 4
107			
5	303069,90	667473,03	Część 4
107			
6	303048,82	667475,25	Część 4
107			
7	302981,13	667257,78	Część 4
107			
8	302970,04	667215,62	Część 4

107			
9	303012,83	667193,83	Część 4
108			
0	303006,57	667176,47	Część 4
108			
1	303005,87	667156,36	Część 4
108			
2	303011,42	667111,97	Część 4
108			
3	303000,33	667046,08	Część 4
108			
4	303005,87	666998,22	Część 4
108			
5	302972,58	666916,38	Część 4
108			
6	302983,68	666879,61	Część 4
108			
7	302936,51	666708,30	Część 4
108			
8	302910,16	666650,73	Część 4
108			
9	302872,70	666514,79	Część 4
109			
0	302856,75	666462,77	Część 4
109			
1	302835,94	666419,07	Część 4
109			
2	302812,36	666382,31	Część 4
109			
3	302799,18	666322,66	Część 4
109			
4	302734,68	666311,56	Część 4
109			
5	302713,18	666314,34	Część 4
109			
6	302666,71	666363,58	Część 4
109			
7	302568,91	666225,56	Część 4
109			
8	302604,98	666207,53	Część 4
109			
9	302593,19	666116,67	Część 4
110			
0	302591,11	666075,05	Część 4
110			
1	302580,70	666014,01	Część 4
110			
2	302607,06	665989,74	Część 4
110			
3	302584,86	665936,33	Część 4
110			
4	302542,56	665880,15	Część 4
110			
5	302528,68	665828,82	Część 4
110			
302474,58	665704,67	Część 4	

6			
110			
7	302456,55	665667,91	Część 4
110			
8	302463,49	665603,41	Część 4
110			
9	302469,73	665568,73	Część 4
111			
0	302441,98	665482,03	Część 4
111			
1	302440,60	665446,66	Część 4
111			
2	302437,55	665400,88	Część 4
111			
3	302403,86	665406,92	Część 4
111			
4	302386,23	665380,48	Część 4
111			
5	302282,97	665427,07	Część 4
111			
6	302305,63	665309,96	Część 4
111			
7	302262,82	665087,07	Część 4
111			
8	302192,30	664821,37	Część 4
111			
9	302216,23	664632,49	Część 4
112			
0	302272,89	664438,56	Część 4
112			
1	302323,26	664269,83	Część 4
112			
2	302344,67	664268,57	Część 4
112			
3	302374,89	664215,68	Część 4
112			
4	302395,04	664152,72	Część 4
112			
5	302418,97	664118,72	Część 4
112			
6	302420,22	664068,35	Część 4
112			
7	302429,04	663965,09	Część 4
112			
8	302374,89	663961,31	Część 4
112			
9	302415,19	663888,28	Część 4
113			
0	302469,34	663756,05	Część 4
113			
1	302560,00	663582,28	Część 4
113			
2	302633,04	663570,95	Część 4
113			
3	302688,44	663547,02	Część 4

113			
4	302758,96	663433,69	Część 4
113			
5	302804,29	663298,95	Część 4
113			
6	302809,33	663121,40	Część 4
113			
7	302968,00	662861,99	Część 4
113			
8	303017,11	662775,10	Część 4
113			
9	303054,88	662671,85	Część 4
114			
0	303076,29	662588,74	Część 4
114			
1	303088,88	662511,92	Część 4
114			
2	303095,18	662470,37	Część 4
114			
3	303126,66	662370,89	Część 4
114			
4	303146,81	662359,55	Część 4
114			
5	303164,44	662265,11	Część 4
114			
6	303221,10	662145,48	Część 4
114			
7	303333,18	661956,60	Część 4
114			
8	303362,14	661898,67	Część 4
114			
9	303344,51	661888,60	Część 4
115			
0	303355,84	661847,04	Część 4
115			
1	303330,66	661767,71	Część 4
115			
2	303397,40	661653,12	Część 4
115			
3	303417,55	661619,12	Część 4
115			
4	303460,36	661571,27	Część 4
115			
5	303499,40	661532,23	Część 4
115			
6	303549,77	661437,79	Część 4
115			
7	303619,02	661366,01	Część 4
115			
8	303670,65	661387,42	Część 4
115			
9	303679,47	661369,79	Część 4
116			
0	303703,39	661325,72	Część 4
116			
3	303683,25	661305,57	Część 4

1			
116			
2	303760,06	661219,94	Część 4
116			
3	303747,47	661196,01	Część 4
116			
4	303767,61	661105,35	Część 4
116			
5	303744,00	661055,06	Część 4
116			
6	303962,80	660848,46	Część 4
116			
7	304217,16	660601,65	Część 4
116			
8	304251,16	660539,95	Część 4
116			
9	304307,83	660405,21	Część 4
117			
0	304358,20	660385,06	Część 4
117			
1	304372,05	660346,02	Część 4
117			
2	304403,53	660330,91	Część 4
117			
3	304407,31	660298,17	Część 4
117			
4	304447,61	660286,84	Część 4
117			
5	304484,12	660304,47	Część 4
117			
6	304558,42	660233,95	Część 4
117			
7	304608,79	660201,21	Część 4
117			
8	304641,53	660186,10	Część 4
117			
9	304741,01	660095,44	Część 4
118			
0	304832,93	660004,77	Część 4
118			
1	304972,71	659870,03	Część 4
118			
2	305077,23	659756,70	Część 4
118			
3	305222,04	659584,18	Część 4
118			
4	305346,71	659435,59	Część 4
118			
5	305404,63	659348,70	Część 4
118			
6	305442,41	659376,41	Część 4
118			
7	305485,22	659329,82	Część 4
118			
8	305502,05	659305,22	Część 4

118			
9	305481,62	659284,01	Część 4
119			
0	305447,84	659241,48	Część 4
119			
1	305499,13	659172,68	Część 4
119			
2	305534,15	659095,12	Część 4
119			
3	305576,68	659021,32	Część 4
119			
4	305607,96	658972,53	Część 4
119			
5	305655,49	658904,99	Część 4
119			
6	305694,27	658821,18	Część 4
119			
7	305721,79	658752,38	Część 4
119			
8	305776,83	658712,35	Część 4
119			
9	305821,86	658683,58	Część 4
120			
0	305855,63	658647,30	Część 4
120			
1	305874,40	658601,02	Część 4
120			
2	305929,44	658579,76	Część 4
120			
3	305974,47	658562,24	Część 4
120			
4	306023,25	658514,71	Część 4
120			
5	306063,28	658493,44	Część 4
120			
6	306118,32	658482,19	Część 4
120			
7	306133,33	658455,92	Część 4
120			
8	306142,09	658398,38	Część 4
120			
9	306169,61	658388,37	Część 4
121			
0	306192,12	658350,84	Część 4
121			
1	306209,63	658293,30	Część 4
121			
2	306233,40	658275,79	Część 4
121			
3	306268,43	658245,77	Część 4
121			
4	306272,82	658245,01	Część 4
121			
5	306274,63	658232,08	Część 4
121			
6	306286,21	658202,11	Część 4

6			
121			
7	306317,55	658173,49	Część 4
121			
8	306360,47	658127,16	Część 4
121			
9	306401,35	658102,64	Część 4
122			
0	306434,73	658077,43	Część 4
122			
1	306446,31	658056,31	Część 4
122			
2	306474,25	658042,69	Część 4
122			
3	306507,63	658018,84	Część 4
122			
4	306540,33	657988,18	Część 4
122			
5	306572,35	657941,86	Część 4
122			
6	306592,11	657889,40	Część 4
122			
7	306601,65	657853,97	Część 4
122			
8	306615,27	657827,40	Część 4
122			
9	306644,57	657759,95	Część 4
123			
0	306667,73	657682,29	Część 4
123			
1	306682,04	657631,19	Część 4
123			
2	306685,45	657604,62	Część 4
123			
3	306702,48	657588,27	Część 4
123			
4	306732,45	657516,05	Część 4
123			
5	306761,75	657441,79	Część 4
123			
6	306786,96	657405,69	Część 4
123			
7	306806,03	657373,67	Część 4
123			
8	306829,20	657344,37	Część 4
123			
9	306857,81	657306,22	Część 4
124			
0	306902,09	657257,85	Część 4
124			
1	306940,93	657218,33	Część 4
124			
2	306953,87	657202,66	Część 4
124			
3	306982,48	657199,26	Część 4

124			
4	307005,65	657181,54	Część 4
124			
5	307034,26	657153,61	Część 4
124			
6	307062,88	657110,01	Część 4
124			
7	307074,46	657075,26	Część 4
124			
8	307086,04	657040,52	Część 4
124			
9	307102,39	657009,86	Część 4
125			
0	307110,57	656971,71	Część 4
125			
1	307108,52	656933,56	Część 4
125			
2	307108,52	656900,17	Część 4
125			
3	307113,97	656862,02	Część 4
125			
4	307116,02	656817,06	Część 4
125			
5	307110,57	656767,32	Część 4
125			
6	307103,07	656732,58	Część 4
125			
7	307105,80	656710,10	Część 4
125			
8	307114,65	656688,98	Część 4
125			
9	307113,29	656665,13	Część 4
126			
0	307113,97	656641,29	Część 4
126			
1	307135,09	656592,92	Część 4
126			
2	307151,44	656543,18	Część 4
126			
3	307183,46	656488,68	Część 4
126			
4	307222,98	656428,05	Część 4
126			
5	307322,44	656616,08	Część 4
126			
6	307317,68	656637,88	Część 4
126			
7	307311,54	656706,01	Część 4
126			
8	307312,91	656761,19	Część 4
126			
9	307308,14	656833,41	Część 4
127			
0	307310,18	656890,64	Część 4
127			
3	307290,42	656976,48	Część 4

1			
127			
2	307265,90	657017,36	Część 4
127			
3	307231,15	657041,20	Część 4
127			
4	307182,19	657077,42	Część 4
127			
5	307158,94	657108,65	Część 4
127			
6	307152,12	657162,47	Część 4
127			
7	307133,05	657199,94	Część 4
127			
8	307109,20	657227,19	Część 4
127			
9	307106,48	657259,21	Część 4
128			
0	307090,13	657278,97	Część 4
128			
1	307062,19	657315,76	Część 4
128			
2	307030,17	657346,41	Część 4
128			
3	307001,56	657386,61	Część 4
128			
4	306969,54	657425,44	Część 4
128			
5	306959,32	657461,55	Część 4
128			
6	306950,46	657487,44	Część 4
128			
7	306929,34	657501,75	Część 4
128			
8	306878,93	657511,97	Część 4
128			
9	306861,22	657543,99	Część 4
129			
0	306842,14	657587,59	Część 4
129			
1	306824,43	657634,60	Część 4
129			
2	306813,53	657664,57	Część 4
129			
3	306801,26	657704,09	Część 4
129			
4	306795,13	657740,20	Część 4
129			
5	306786,28	657781,75	Część 4
129			
6	306771,97	657811,73	Część 4
129			
7	306754,25	657831,49	Część 4
129			
8	306740,63	657853,97	Część 4

129			
9	306727,68	657876,45	Część 4
130			
0	306728,37	657910,52	Część 4
130			
1	306731,09	657939,13	Część 4
130			
2	306714,06	657962,98	Część 4
130			
3	306663,64	658035,19	Część 4
130			
4	306617,32	658080,84	Część 4
130			
5	306575,76	658109,45	Część 4
130			
6	306533,52	658149,65	Część 4
130			
7	306498,77	658185,07	Część 4
130			
8	306481,06	658206,19	Część 4
130			
9	306480,50	658206,24	Część 4
131			
0	306452,31	658230,76	Część 4
131			
1	306432,29	658273,29	Część 4
131			
2	306388,51	658339,58	Część 4
131			
3	306354,74	658380,86	Część 4
131			
4	306278,43	658402,13	Część 4
131			
5	306297,20	658439,66	Część 4
131			
6	306416,03	658523,47	Część 4
131			
7	306458,56	658554,74	Część 4
131			
8	306502,34	658609,78	Część 4
131			
9	306577,40	658684,83	Część 4
132			
0	306629,93	658712,35	Część 4
132			
1	306658,70	658757,38	Część 4
132			
2	306696,23	658803,66	Część 4
132			
3	306742,51	658832,44	Część 4
132			
4	306797,68	658932,63	Część 4
132			
5	306762,19	658964,04	Część 4
132			
6	306776,77	659014,55	Część 4

6			
132			
7	306787,20	659025,16	Część 4
132			
8	306799,03	659062,31	Część 4
132			
9	306808,25	659080,59	Część 4
133			
0	306822,69	659097,74	Część 4
133			
1	306834,38	659111,63	Część 4
133			
2	306835,03	659112,82	Część 4
133			
3	306835,10	659122,87	Część 4
133			
4	306836,76	659125,00	Część 4
133			
5	306821,22	659132,54	Część 4
133			
6	306818,72	659137,79	Część 4
133			
7	306823,84	659139,50	Część 4
133			
8	306825,07	659141,07	Część 4
133			
9	306823,94	659144,49	Część 4
134			
0	306819,16	659148,18	Część 4
134			
1	306814,68	659147,57	Część 4
134			
2	306808,33	659149,67	Część 4
134			
3	306800,43	659151,41	Część 4
134			
4	306792,24	659150,18	Część 4
134			
5	306786,24	659154,22	Część 4
134			
6	306784,92	659158,64	Część 4
134			
7	306779,24	659159,11	Część 4
134			
8	306770,90	659157,26	Część 4
134			
9	306764,33	659151,77	Część 4
135			
0	306750,07	659154,42	Część 4
135			
1	306752,95	659164,65	Część 4
135			
2	306763,97	659170,63	Część 4
135			
3	306765,32	659180,47	Część 4

135			
4	306764,06	659193,38	Część 4
135			
5	306762,53	659202,52	Część 4
135			
6	306771,03	659213,82	Część 4
135			
7	306775,20	659217,42	Część 4
135			
8	306780,19	659217,76	Część 4
135			
9	306788,54	659215,73	Część 4
136			
0	306789,89	659230,09	Część 4
136			
1	306785,24	659244,05	Część 4
136			
2	306789,47	659247,56	Część 4
136			
3	306792,59	659248,54	Część 4
136			
4	306801,83	659247,01	Część 4
136			
5	306795,95	659253,82	Część 4
136			
6	306799,92	659254,87	Część 4
136			
7	306803,31	659265,19	Część 4
136			
8	306807,93	659286,61	Część 4
136			
9	306804,03	659301,07	Część 4
137			
0	306801,27	659314,97	Część 4
137			
1	306799,89	659321,93	Część 4
137			
2	306802,54	659325,00	Część 4
137			
3	306813,77	659322,69	Część 4
137			
4	306818,94	659316,71	Część 4
137			
5	306829,12	659320,21	Część 4
137			
6	306831,37	659330,61	Część 4
137			
7	306848,49	659336,79	Część 4
137			
8	306856,75	659328,75	Część 4
137			
9	306876,34	659325,18	Część 4
138			
0	306874,66	659328,05	Część 4
138			
3	306871,13	659341,16	Część 4

1			
138			
2	306870,27	659380,47	Część 4
138			
3	306877,01	659398,30	Część 4
138			
4	306893,55	659442,08	Część 4
138			
5	306906,03	659446,91	Część 4
138			
6	306914,14	659473,90	Część 4
138			
7	306925,48	659511,70	Część 4
138			
8	306932,01	659596,82	Część 4
138			
9	306936,88	659613,26	Część 4
139			
0	306946,73	659646,55	Część 4
139			
1	306954,43	659672,58	Część 4
139			
2	306966,57	659691,20	Część 4
139			
3	306984,81	659725,22	Część 4
139			
4	307000,72	659759,95	Część 4
139			
5	307022,25	659800,97	Część 4
139			
6	307040,99	659836,67	Część 4
139			
7	307065,14	659882,68	Część 4
139			
8	307091,97	659933,81	Część 4
139			
9	307112,17	659950,52	Część 4
140			
0	307144,98	659977,66	Część 4
140			
1	307173,79	659987,35	Część 4
140			
2	307204,47	659997,64	Część 4
140			
3	307220,48	660019,66	Część 4
140			
4	307246,50	660051,68	Część 4
140			
5	307289,53	660064,69	Część 4
140			
6	307312,86	660069,55	Część 4
140			
7	307423,51	660028,64	Część 4
140			
8	307659,31	659964,55	Część 4

140			
9	307822,56	659930,69	Część 4
141			
0	307876,98	659929,48	Część 4
141			
1	307908,42	659908,93	Część 4
141			
2	307943,49	659933,11	Część 4
141			
3	307973,72	659914,97	Część 4
141			
4	307964,05	659875,07	Część 4
141			
5	308035,39	659837,58	Część 4
141			
6	308059,58	659861,77	Część 4
141			
7	308123,67	659855,72	Część 4
141			
8	308186,55	659837,58	Część 4
141			
9	308256,69	659798,88	Część 4
142			
0	308332,87	659767,44	Część 4
142			
1	308550,53	659685,21	Część 4
142			
2	308579,56	659698,52	Część 4
142			
3	308690,81	659699,73	Część 4
142			
4	308734,34	659684,01	Część 4
142			
5	308845,59	659702,14	Część 4
142			
6	308895,17	659710,61	Część 4
142			
7	308935,08	659731,17	Część 4
142			
8	308985,87	659736,00	Część 4
142			
9	309028,19	659738,42	Część 4
143			
0	309064,47	659738,42	Część 4
143			
1	309115,26	659760,19	Część 4
143			
2	309158,79	659797,68	Część 4
143			
3	309198,69	659815,81	Część 4
143			
4	309289,39	659824,28	Część 4
143			
5	309324,46	659852,09	Część 4
143			
8	309329,29	659881,11	Część 4

6			
143			
7	309397,01	659913,76	Część 4
143			
8	309467,15	659919,81	Część 4
143			
9	309528,82	659942,79	Część 4
144			
0	309641,28	659985,11	Część 4
144			
1	309637,65	660067,34	Część 4
144			
2	309568,73	660055,25	Część 4
144			
3	309536,08	660050,41	Część 4
144			
4	309455,06	660044,36	Część 4
144			
5	309375,99	660030,33	Część 4
144			
6	309320,36	660018,84	Część 4
144			
7	309247,68	660003,83	Część 4
144			
8	309190,24	659997,92	Część 4
144			
9	309079,76	659958,53	Część 4
145			
0	308981,60	659936,94	Część 4
145			
1	308958,05	659924,65	Część 4
145			
2	308912,10	659922,23	Część 4
145			
3	308863,73	659934,32	Część 4
145			
4	308804,48	659923,44	Część 4
145			
5	308756,11	659895,62	Część 4
145			
6	308690,81	659899,25	Część 4
145			
7	308590,44	659934,32	Część 4
145			
8	308550,53	659912,55	Część 4
145			
9	308516,68	659881,11	Część 4
146			
0	308490,07	659866,60	Część 4
146			
1	308413,89	659906,51	Część 4
146			
2	310187,72	670866,13	Część 5
146			
3	310162,59	670923,01	Część 5

146			
4	310167,88	670986,51	Część 5
146			
5	310177,14	671100,28	Część 5
146			
6	310211,53	671163,78	Część 5
146			
7	310227,41	671186,27	Część 5
146			
8	310237,99	671227,28	Część 5
146			
9	310248,58	671264,33	Część 5
147			
0	310252,54	671318,57	Część 5
147			
1	310141,42	671305,34	Część 5
147			
2	310157,29	671419,11	Część 5
147			
3	310157,29	671498,48	Część 5
147			
4	310142,74	671614,90	Część 5
147			
5	310056,75	671743,22	Część 5
147			
6	310002,51	671778,94	Część 5
147			
7	310050,14	671663,85	Część 5
147			
8	310081,89	671544,78	Część 5
147			
9	310096,44	671395,30	Część 5
148			
0	310084,53	671236,54	Część 5
148			
1	310066,01	671109,54	Część 5
148			
2	310063,37	671036,78	Część 5
148			
3	310076,60	670953,44	Część 5
148			
4	310075,27	670901,85	Część 5
148			
5	310083,21	670871,42	Część 5
148			
6	310044,85	670868,77	Część 5
148			
7	310014,42	670834,38	Część 5
148			
8	309968,12	670768,23	Część 5
148			
9	310027,65	670735,16	Część 5
149			
0	310068,66	670728,54	Część 5
149			
3	310096,44	670741,77	Część 5

1			
149			
2	310150,68	670733,84	Część 5
149			
3	310169,09	670736,07	Część 5
149			
4	310167,53	670725,90	Część 5
149			
5	310168,41	670710,44	Część 5
149			
6	310145,51	670642,35	Część 5
149			
7	310132,67	670609,82	Część 5
149			
8	310089,78	670523,05	Część 5
149			
9	310056,90	670440,71	Część 5
150			
0	310072,50	670397,46	Część 5
150			
1	310106,28	670352,95	Część 5
150			
2	310166,29	670339,21	Część 5
150			
3	310183,54	670357,98	Część 5
150			
4	310185,59	670408,69	Część 5
150			
5	310183,64	670432,61	Część 5
150			
6	310203,45	670499,84	Część 5
150			
7	310227,94	670536,90	Część 5
150			
8	310254,10	670544,31	Część 5
150			
9	310317,03	670552,33	Część 5
151			
0	310320,14	670552,73	Część 5
151			
1	310391,14	670561,78	Część 5
151			
2	310396,76	670577,26	Część 5
151			
3	310397,11	670578,24	Część 5
151			
4	310398,04	670580,80	Część 5
151			
5	310417,31	670633,86	Część 5
151			
6	310440,66	670690,62	Część 5
151			
7	310410,93	670744,48	Część 5
151			
8	310379,77	670810,03	Część 5

151			
9	310358,70	670809,31	Część 5
152			
0	310304,35	670843,44	Część 5
152			
1	310236,15	670837,27	Część 5
152			
2	310219,00	670830,30	Część 5
152			
3	310187,72	670866,13	Część 5
152			
4	317435,84	671165,98	Część 6
152			
5	317420,11	671257,23	Część 6
152			
6	317387,30	671342,96	Część 6
152			
7	317391,54	671371,53	Część 6
152			
8	317414,82	671419,16	Część 6
152			
9	317455,04	671467,84	Część 6
153			
0	317453,98	671493,24	Część 6
153			
1	317432,81	671485,83	Część 6
153			
2	317382,01	671439,27	Część 6
153			
3	317380,95	671397,99	Część 6
153			
4	317349,20	671382,12	Część 6
153			
5	317334,38	671405,40	Część 6
153			
6	317318,51	671438,21	Część 6
153			
7	317279,35	671444,56	Część 6
153			
8	317257,13	671429,74	Część 6
153			
9	317262,42	671395,87	Część 6
154			
0	317280,41	671336,61	Część 6
154			
1	317270,88	671310,15	Część 6
154			
2	317252,89	671287,92	Część 6
154			
3	317219,03	671315,44	Część 6
154			
4	317186,22	671318,62	Część 6
154			
5	317150,23	671309,09	Część 6
154			
6	317115,31	671335,55	Część 6

6			
154			
7	317060,28	671355,66	Część 6
154			
8	317019,00	671387,41	Część 6
154			
9	316984,08	671377,88	Część 6
155			
0	316923,75	671376,82	Część 6
155			
1	316841,20	671360,95	Część 6
155			
2	316808,39	671362,01	Część 6
155			
3	316790,40	671410,69	Część 6
155			
4	316745,00	671455,45	Część 6
155			
5	316767,68	671487,87	Część 6
155			
6	316822,45	671553,57	Część 6
155			
7	316854,48	671588,80	Część 6
155			
8	316872,51	671620,49	Część 6
155			
9	316883,95	671654,49	Część 6
156			
0	316867,62	671797,65	Część 6
156			
1	316896,43	671848,73	Część 6
156			
2	316968,76	671976,95	Część 6
156			
3	317003,13	671981,13	Część 6
156			
4	317060,28	671955,73	Część 6
156			
5	317066,63	671984,31	Część 6
156			
6	317059,22	672054,16	Część 6
156			
7	317041,23	672163,17	Część 6
156			
8	316986,19	672175,87	Część 6
156			
9	316974,55	672239,37	Część 6
157			
0	316989,37	672282,76	Część 6
157			
1	317032,76	672311,33	Część 6
157			
2	317023,23	672363,19	Część 6
157			
3	316927,98	672346,26	Część 6

157			
4	316922,69	672387,53	Część 6
157			
5	316923,75	672444,68	Część 6
157			
6	316895,18	672523,00	Część 6
157			
7	316835,91	672638,36	Część 6
157			
8	316804,16	672705,04	Część 6
157			
9	316751,24	672845,79	Część 6
158			
0	316725,84	672837,33	Część 6
158			
1	316706,79	672807,69	Część 6
158			
2	316774,53	672671,17	Część 6
158			
3	316566,03	672640,48	Część 6
158			
4	316575,56	672580,15	Część 6
158			
5	316548,04	672574,86	Część 6
158			
6	316521,58	672553,69	Część 6
158			
7	316478,19	672553,69	Część 6
158			
8	316478,19	672536,76	Część 6
158			
9	316519,47	672527,24	Część 6
159			
0	316530,05	672471,14	Część 6
159			
1	316505,71	672466,91	Część 6
159			
2	316487,72	672476,43	Część 6
159			
3	316459,14	672443,63	Część 6
159			
4	316463,37	672404,47	Część 6
159			
5	316422,10	672405,53	Część 6
159			
6	316423,16	672346,26	Część 6
159			
7	316384,00	672352,61	Część 6
159			
8	316386,12	672303,93	Część 6
159			
9	316408,34	672259,48	Część 6
160			
0	316446,44	672234,08	Część 6
160			
0	316461,26	672190,68	Część 6

1			
160			
2	316470,78	672107,08	Część 6
160			
3	316484,54	671965,26	Część 6
160			
4	316463,49	671943,16	Część 6
160			
5	316413,78	671939,08	Część 6
160			
6	316362,59	671927,12	Część 6
160			
7	316334,69	671932,93	Część 6
160			
8	316265,34	671911,43	Część 6
160			
9	316159,63	672006,53	Część 6
161			
0	316125,77	671989,60	Część 6
161			
1	316105,66	671959,97	Część 6
161			
2	316101,42	671911,28	Część 6
161			
3	316086,61	671838,26	Część 6
161			
4	316055,92	671798,04	Część 6
161			
5	316019,93	671771,58	Część 6
161			
6	316067,56	671750,42	Część 6
161			
7	316067,51	671708,28	Część 6
161			
8	316044,21	671686,56	Część 6
161			
9	316010,40	671659,30	Część 6
162			
0	315979,97	671625,27	Część 6
162			
1	315934,34	671606,62	Część 6
162			
2	315872,51	671575,81	Część 6
162			
3	315794,51	671482,66	Część 6
162			
4	315749,00	671436,09	Część 6
162			
5	315627,29	671654,11	Część 6
162			
6	315698,20	671684,80	Część 6
162			
7	315641,05	671756,77	Część 6
162			
8	315587,07	671776,88	Część 6

162			
9	315572,26	671812,86	Część 6
163			
0	315544,74	671828,73	Część 6
163			
1	315522,51	671743,01	Część 6
163			
2	315382,81	671750,42	Część 6
163			
3	315379,64	671730,31	Część 6
163			
4	315300,26	671730,31	Część 6
163			
5	315286,51	671885,88	Część 6
163			
6	315364,82	671897,53	Część 6
163			
7	315364,82	671980,08	Część 6
163			
8	315435,73	671969,49	Część 6
163			
9	315433,61	672071,09	Część 6
164			
0	315508,76	672061,57	Część 6
164			
1	315503,46	672119,78	Część 6
164			
2	315523,57	672162,11	Część 6
164			
3	315561,67	672158,93	Część 6
164			
4	315623,06	672140,94	Część 6
164			
5	315667,51	672117,66	Część 6
164			
6	315691,85	672143,06	Część 6
164			
7	315641,05	672187,51	Część 6
164			
8	315612,47	672187,51	Część 6
164			
9	315473,83	672189,63	Część 6
165			
0	315451,61	672217,14	Część 6
165			
1	315437,85	672271,12	Część 6
165			
2	315444,20	672290,17	Część 6
165			
3	315419,86	672297,58	Część 6
165			
4	315343,66	672234,08	Część 6
165			
5	315328,84	672338,85	Część 6
165			
6	315347,89	672390,71	Część 6

6			
165			
7	315405,04	672444,68	Część 6
165			
8	315421,97	672539,94	Część 6
165			
9	315399,75	672564,28	Część 6
166			
0	315429,38	672591,79	Część 6
166			
1	315418,80	672617,19	Część 6
166			
2	315395,51	672658,47	Część 6
166			
3	315353,18	672662,70	Część 6
166			
4	315336,25	672640,48	Część 6
166			
5	315304,50	672557,93	Część 6
166			
6	315270,63	672478,55	Część 6
166			
7	315212,42	672469,03	Część 6
166			
8	315190,20	672438,33	Część 6
166			
9	315171,15	672384,36	Część 6
167			
0	315137,28	672356,84	Część 6
167			
1	315126,70	672286,99	Część 6
167			
2	315129,87	672237,25	Część 6
167			
3	315052,61	672227,73	Część 6
167			
4	315057,91	672181,16	Część 6
167			
5	315088,60	672104,96	Część 6
167			
6	315108,71	672023,47	Część 6
167			
7	315066,37	672018,18	Część 6
167			
8	314983,82	671998,07	Część 6
167			
9	314985,94	671923,98	Część 6
168			
0	314895,98	671923,98	Część 6
168			
1	314883,28	672008,65	Część 6
168			
2	314848,36	672066,86	Część 6
168			
3	314800,73	672137,77	Część 6

168			
4	314774,27	672139,88	Część 6
168			
5	314807,08	672025,58	Część 6
168			
6	314704,26	672016,33	Część 6
168			
7	314715,57	671985,11	Część 6
168			
8	314751,09	671804,93	Część 6
168			
9	314772,74	671725,23	Część 6
169			
0	314803,06	671720,90	Część 6
169			
1	314834,25	671699,24	Część 6
169			
2	314871,50	671682,79	Część 6
169			
3	314900,08	671676,72	Część 6
169			
4	314918,27	671647,27	Część 6
169			
5	314953,79	671645,54	Część 6
169			
6	314982,38	671641,20	Część 6
169			
7	314978,91	671456,69	Część 6
169			
8	314935,60	671464,49	Część 6
169			
9	314938,20	671407,32	Część 6
170			
0	314920,87	671384,79	Część 6
170			
1	314902,68	671376,13	Część 6
170			
2	314906,15	671308,56	Część 6
170			
3	314894,02	671231,47	Część 6
170			
4	314869,76	671190,75	Część 6
170			
5	314858,50	671163,03	Część 6
170			
6	314851,57	671125,78	Część 6
170			
7	314833,38	671130,98	Część 6
170			
8	314816,92	671151,77	Część 6
170			
9	314790,07	671155,24	Część 6
171			
0	314755,42	671153,50	Część 6
171			
3	314723,37	671026,17	Część 6

1			
171			
2	314710,37	671007,11	Część 6
171			
3	314695,65	670985,45	Część 6
171			
4	314696,51	670949,93	Część 6
171			
5	314698,25	670918,75	Część 6
171			
6	314638,47	670933,48	Część 6
171			
7	314666,19	671085,07	Część 6
171			
8	314680,92	671092,87	Część 6
171			
9	314707,77	671116,26	Część 6
172			
0	314718,17	671157,84	Część 6
172			
1	314706,91	671172,56	Część 6
172			
2	314726,83	671225,40	Część 6
172			
3	314742,42	671231,47	Część 6
172			
4	314754,55	671247,06	Część 6
172			
5	314783,14	671254,86	Część 6
172			
6	314789,20	671268,72	Część 6
172			
7	314783,14	671296,44	Część 6
172			
8	314787,47	671325,02	Część 6
172			
9	314772,74	671336,28	Część 6
173			
0	314754,55	671330,22	Część 6
173			
1	314740,69	671308,56	Część 6
173			
2	314732,03	671312,89	Część 6
173			
3	314728,56	671338,88	Część 6
173			
4	314726,83	671367,47	Część 6
173			
5	314734,63	671409,05	Część 6
173			
6	314742,42	671442,83	Część 6
173			
7	314732,90	671467,95	Część 6
173			
8	314722,50	671494,81	Część 6

173			
9	314700,84	671493,08	Część 6
174			
0	314693,05	671454,96	Część 6
174			
1	314687,85	671403,85	Część 6
174			
2	314664,46	671370,93	Część 6
174			
3	314654,07	671333,68	Część 6
174			
4	314654,07	671279,98	Część 6
174			
5	314640,21	671261,79	Część 6
174			
6	314618,55	671251,39	Część 6
174			
7	314618,55	671215,01	Część 6
174			
8	314602,96	671196,82	Część 6
174			
9	314569,17	671187,29	Część 6
175			
0	314543,19	671194,22	Część 6
175			
1	314521,53	671194,22	Część 6
175			
2	314499,87	671081,61	Część 6
175			
3	314469,55	671103,26	Część 6
175			
4	314473,02	671136,18	Część 6
175			
5	314453,96	671148,31	Część 6
175			
6	314426,24	671128,38	Część 6
175			
7	314382,93	671085,07	Część 6
175			
8	314363,01	671159,57	Część 6
175			
9	314384,66	671180,36	Część 6
176			
0	314408,92	671237,53	Część 6
176			
1	314460,89	671228,00	Część 6
176			
2	314487,75	671403,85	Część 6
176			
3	314436,64	671411,65	Część 6
176			
4	314444,43	671448,03	Część 6
176			
5	314464,36	671467,95	Część 6
176			
6	314427,11	671473,15	Część 6

6			
176			
7	314419,31	671491,34	Część 6
176			
8	314389,86	671471,42	Część 6
176			
9	314366,47	671466,22	Część 6
177			
0	314363,87	671511,27	Część 6
177			
1	314405,45	671515,60	Część 6
177			
2	314407,18	671568,44	Część 6
177			
3	314430,57	671569,31	Część 6
177			
4	314448,76	671584,90	Część 6
177			
5	314484,28	671596,16	Część 6
177			
6	314513,73	671609,15	Część 6
177			
7	314513,73	671627,34	Część 6
177			
8	314530,19	671663,73	Część 6
177			
9	314545,78	671687,98	Część 6
178			
0	314560,51	671738,23	Część 6
178			
1	314420,18	671740,82	Część 6
178			
2	314423,64	671801,46	Część 6
178			
3	314385,53	671804,06	Część 6
178			
4	314371,67	671719,17	Część 6
178			
5	314348,28	671682,79	Część 6
178			
6	314300,64	671615,22	Część 6
178			
7	314275,51	671555,45	Część 6
178			
8	314266,85	671513,00	Część 6
178			
9	314256,46	671476,62	Część 6
179			
0	314250,39	671436,77	Część 6
179			
1	314246,06	671404,72	Część 6
179			
2	314278,11	671420,31	Część 6
179			
3	314296,30	671362,27	Część 6

179			
4	314315,36	671304,23	Część 6
179			
5	314337,02	671258,32	Część 6
179			
6	314337,88	671223,67	Część 6
179			
7	314337,88	671162,17	Część 6
179			
8	314345,68	671134,45	Część 6
179			
9	314358,67	671061,68	Część 6
180			
0	314354,34	671030,50	Część 6
180			
1	314370,80	670975,06	Część 6
180			
2	314348,28	670930,88	Część 6
180			
3	314290,24	670941,27	Część 6
180			
4	314278,11	671114,52	Część 6
180			
5	314278,98	671172,56	Część 6
180			
6	314249,53	671289,51	Część 6
180			
7	314213,14	671305,96	Część 6
180			
8	314202,75	671281,71	Część 6
180			
9	314104,00	671317,23	Część 6
181			
0	314049,42	671326,75	Część 6
181			
1	314006,98	671323,29	Część 6
181			
2	313988,78	671313,76	Część 6
181			
3	313976,66	671295,57	Część 6
181			
4	313939,41	671293,84	Część 6
181			
5	313912,55	671309,43	Część 6
181			
6	313911,53	671307,56	Część 6
181			
7	313887,09	671336,90	Część 6
181			
8	313904,75	671351,44	Część 6
181			
9	313881,89	671442,85	Część 6
182			
0	313835,15	671523,88	Część 6
182			
0	313800,87	671515,57	Część 6

1			
182			
2	313783,21	671544,65	Część 6
182			
3	313827,88	671565,43	Część 6
182			
4	313824,76	671586,20	Część 6
182			
5	313825,31	671587,49	Część 6
182			
6	313839,79	671590,10	Część 6
182			
7	313893,50	671610,02	Część 6
182			
8	313953,27	671663,73	Część 6
182			
9	314014,77	671694,05	Część 6
183			
0	314052,02	671713,97	Część 6
183			
1	314097,93	671713,97	Część 6
183			
2	314099,66	671675,86	Część 6
183			
3	314123,92	671694,05	Część 6
183			
4	314170,70	671720,03	Część 6
183			
5	314203,62	671727,83	Część 6
183			
6	314176,76	671735,63	Część 6
183			
7	314138,65	671739,96	Część 6
183			
8	314161,17	671768,54	Część 6
183			
9	314188,02	671802,33	Część 6
184			
0	314221,81	671817,92	Część 6
184			
1	314240,86	671846,51	Część 6
184			
2	314249,94	671895,36	Część 6
184			
3	314581,01	671898,23	Część 6
184			
4	314590,89	671958,97	Część 6
184			
5	314585,60	671972,33	Część 6
184			
6	314593,64	672008,12	Część 6
184			
7	314593,79	672008,80	Część 6
184			
8	314599,66	672034,93	Część 6

184			
9	314590,10	672061,02	Część 6
185			
0	314568,30	672060,32	Część 6
185			
1	314543,67	672049,92	Część 6
185			
2	314402,76	672296,59	Część 6
185			
3	314513,76	672344,36	Część 6
185			
4	314557,31	672361,08	Część 6
185			
5	314492,75	672488,08	Część 6
185			
6	314444,02	672454,42	Część 6
185			
7	314345,23	672409,84	Część 6
185			
8	314259,72	672377,20	Część 6
185			
9	314228,41	672364,10	Część 6
186			
0	314182,66	672350,87	Część 6
186			
1	314126,57	672301,81	Część 6
186			
2	314025,42	672247,79	Część 6
186			
3	313930,78	672347,32	Część 6
186			
4	313959,35	672393,88	Część 6
186			
5	313976,29	672437,28	Część 6
186			
6	313983,70	672484,90	Część 6
186			
7	314010,15	672508,18	Część 6
186			
8	313987,93	672531,47	Część 6
186			
9	313977,34	672585,44	Część 6
187			
0	313959,35	672601,32	Część 6
187			
1	313966,76	672625,66	Część 6
187			
2	313955,12	672687,04	Część 6
187			
3	313948,77	672730,44	Część 6
187			
4	313967,82	672764,30	Część 6
187			
5	313984,75	672768,54	Część 6
187			
8	314009,10	672737,84	Część 6

6			
187			
7	314028,15	672687,04	Część 6
187			
8	314103,29	672676,46	Część 6
187			
9	314128,69	672661,64	Część 6
188			
0	314148,80	672647,89	Część 6
188			
1	314196,42	672605,55	Część 6
188			
2	314219,70	672621,43	Część 6
188			
3	314179,49	672682,81	Część 6
188			
4	314102,23	672779,12	Część 6
188			
5	314045,08	672846,85	Część 6
188			
6	313977,34	672805,58	Część 6
188			
7	313945,59	672809,81	Część 6
188			
8	313917,02	672838,39	Część 6
188			
9	313887,39	672942,10	Część 6
189			
0	313808,01	672890,24	Część 6
189			
1	313756,15	672852,14	Część 6
189			
2	313700,06	672803,46	Część 6
189			
3	313619,63	672750,54	Część 6
189			
4	313625,98	672714,56	Część 6
189			
5	313633,39	672673,29	Część 6
189			
6	313697,94	672678,58	Część 6
189			
7	313700,06	672652,12	Część 6
189			
8	313652,44	672624,60	Część 6
189			
9	313669,37	672593,91	Część 6
190			
0	313692,65	672572,74	Część 6
190			
1	313744,51	672604,49	Część 6
190			
2	313808,01	672658,47	Część 6
190			
3	313832,35	672637,30	Część 6

190			
4	313817,54	672604,49	Część 6
190			
5	313793,19	672579,09	Część 6
190			
6	313804,84	672543,11	Część 6
190			
7	313761,44	672525,12	Część 6
190			
8	313770,97	672473,26	Część 6
190			
9	313782,61	672438,33	Część 6
191			
0	313775,20	672422,46	Część 6
191			
1	313760,39	672433,04	Część 6
191			
2	313733,93	672479,61	Część 6
191			
3	313697,94	672479,61	Część 6
191			
4	313700,06	672454,21	Część 6
191			
5	313679,95	672455,27	Część 6
191			
6	313708,05	672342,99	Część 6
191			
7	313765,82	672180,90	Część 6
191			
8	313770,37	672159,39	Część 6
191			
9	313767,42	672064,25	Część 6
192			
0	313766,91	671978,34	Część 6
192			
1	313771,48	671968,89	Część 6
192			
2	313787,04	671936,76	Część 6
192			
3	313905,08	671936,62	Część 6
192			
4	313917,85	671916,51	Część 6
192			
5	313933,95	671888,00	Część 6
192			
6	313955,12	671780,05	Część 6
192			
7	313892,68	671771,58	Część 6
192			
8	313894,79	671682,68	Część 6
192			
9	313817,73	671667,07	Część 6
193			
0	313812,30	671669,30	Część 6
193			
3	313675,91	671620,59	Część 6

1			
193			
2	313604,81	671716,55	Część 6
193			
3	313457,70	672060,51	Część 6
193			
4	313471,46	672073,21	Część 6
193			
5	313462,99	672101,78	Część 6
193			
6	313474,64	672130,36	Część 6
193			
7	313466,17	672163,17	Część 6
193			
8	313465,59	672162,50	Część 6
193			
9	313465,59	672162,57	Część 6
194			
0	313451,65	672194,44	Część 6
194			
1	313427,75	672232,29	Część 6
194			
2	313389,90	672272,13	Część 6
194			
3	313340,10	672351,81	Część 6
194			
4	313293,29	672425,51	Część 6
194			
5	313289,31	672477,30	Część 6
194			
6	313242,50	672536,06	Część 6
194			
7	313170,79	672551,00	Część 6
194			
8	313108,04	672566,93	Część 6
194			
9	313055,25	672580,88	Część 6
195			
0	313023,38	672612,75	Część 6
195			
1	312974,58	672613,75	Część 6
195			
2	312923,79	672596,81	Część 6
195			
3	312880,96	672584,86	Część 6
195			
4	312835,14	672584,86	Część 6
195			
5	312803,27	672577,89	Część 6
195			
6	312778,37	672566,93	Część 6
195			
7	312769,41	672536,06	Część 6
195			
8	312771,40	672438,45	Część 6

195			
9	312776,38	672408,58	Część 6
196			
0	312879,96	672174,52	Część 6
196			
1	312974,42	671977,47	Część 6
196			
2	312961,96	671966,79	Część 6
196			
3	312954,84	671912,21	Część 6
196			
4	312953,79	671913,60	Część 6
196			
5	312925,00	671951,39	Część 6
196			
6	312877,90	671923,16	Część 6
196			
7	312870,97	671927,08	Część 6
196			
8	312858,72	671919,48	Część 6
196			
9	312857,02	671846,65	Część 6
197			
0	312856,89	671844,64	Część 6
197			
1	312849,33	671732,15	Część 6
197			
2	312822,21	671737,80	Część 6
197			
3	312755,90	671751,61	Część 6
197			
4	312699,22	671763,10	Część 6
197			
5	312635,27	671749,88	Część 6
197			
6	312614,64	671745,70	Część 6
197			
7	312555,45	671733,72	Część 6
197			
8	312550,10	671736,38	Część 6
197			
9	312490,17	671813,36	Część 6
198			
0	312440,20	671885,49	Część 6
198			
1	312439,64	671886,31	Część 6
198			
2	312437,09	671881,42	Część 6
198			
3	312409,77	671829,02	Część 6
198			
4	312393,94	671798,64	Część 6
198			
5	312364,44	671741,84	Część 6
198			
8	312348,90	671738,91	Część 6

6			
198			
7	312300,75	671735,53	Część 6
198			
8	312209,81	671722,67	Część 6
198			
9	312137,03	671712,83	Część 6
199			
0	312114,86	671709,83	Część 6
199			
1	312108,04	671699,71	Część 6
199			
2	312037,77	671646,60	Część 6
199			
3	312001,72	671619,36	Część 6
199			
4	311978,82	671601,58	Część 6
199			
5	311962,23	671588,71	Część 6
199			
6	311917,74	671554,18	Część 6
199			
7	311790,87	671456,43	Część 6
199			
8	311753,91	671429,42	Część 6
199			
9	311753,10	671428,82	Część 6
200			
0	311707,56	671395,55	Część 6
200			
1	311731,43	671274,66	Część 6
200			
2	311748,38	671178,76	Część 6
200			
3	311684,75	671116,27	Część 6
200			
4	311676,64	671108,30	Część 6
200			
5	311617,85	671043,25	Część 6
200			
6	311609,90	671034,90	Część 6
200			
7	311567,82	670990,68	Część 6
200			
8	311551,51	670973,54	Część 6
200			
9	311546,54	670968,39	Część 6
201			
0	311493,72	670913,65	Część 6
201			
1	311425,26	670840,42	Część 6
201			
2	311386,15	670823,35	Część 6
201			
3	311376,74	670821,07	Część 6

201			
4	311361,02	670817,26	Część 6
201			
5	311352,13	670809,64	Część 6
201			
6	311334,78	670743,14	Część 6
201			
7	311324,49	670731,45	Część 6
201			
8	311294,62	670721,24	Część 6
201			
9	311266,62	670696,27	Część 6
202			
0	311269,33	670639,68	Część 6
202			
1	311205,83	670617,19	Część 6
202			
2	311190,28	670608,55	Część 6
202			
3	311221,71	670584,26	Część 6
202			
4	311247,93	670537,95	Część 6
202			
5	311232,95	670520,24	Część 6
202			
6	311255,09	670496,40	Część 6
202			
7	311223,07	670442,25	Część 6
202			
8	311185,02	670460,87	Część 6
202			
9	311199,22	670367,16	Część 6
203			
0	311175,40	670302,33	Część 6
203			
1	311117,20	670330,11	Część 6
203			
2	311086,77	670330,11	Część 6
203			
3	311064,28	670262,65	Część 6
203			
4	311085,44	670233,54	Część 6
203			
5	311047,01	670166,84	Część 6
203			
6	310929,71	670217,79	Część 6
203			
7	310896,87	670075,55	Część 6
203			
8	310883,20	670050,55	Część 6
203			
9	310867,35	670021,54	Część 6
204			
0	310857,14	670006,61	Część 6
204			
0	310806,35	669932,33	Część 6

1			
204			
2	310719,88	669802,99	Część 6
204			
3	310599,53	669804,28	Część 6
204			
4	310441,21	669517,76	Część 6
204			
5	310394,04	669439,11	Część 6
204			
6	310289,54	669462,77	Część 6
204			
7	310325,46	669247,53	Część 6
204			
8	310045,78	669129,10	Część 6
204			
9	309814,92	669032,39	Część 6
205			
0	309807,12	669090,55	Część 6
205			
1	309635,87	669019,92	Część 6
205			
2	309646,26	668959,29	Część 6
205			
3	309637,34	668955,49	Część 6
205			
4	309530,67	668908,92	Część 6
205			
5	309516,85	668905,77	Część 6
205			
6	309488,97	669109,71	Część 6
205			
7	309477,91	669211,81	Część 6
205			
8	309414,70	669205,93	Część 6
205			
9	309368,80	669354,52	Część 6
206			
0	309400,74	669368,23	Część 6
206			
1	309397,33	669379,52	Część 6
206			
2	309407,09	669413,35	Część 6
206			
3	309409,75	669418,56	Część 6
206			
4	309426,29	669435,54	Część 6
206			
5	309422,54	669443,65	Część 6
206			
6	309427,06	669453,18	Część 6
206			
7	309442,02	669423,67	Część 6
206			
8	309462,60	669365,97	Część 6

206			
9	309464,41	669358,18	Część 6
207			
0	309637,79	669391,41	Część 6
207			
1	309650,62	669373,87	Część 6
207			
2	309681,04	669358,00	Część 6
207			
3	309678,40	669326,25	Część 6
207			
4	309682,37	669282,59	Część 6
207			
5	309720,73	669264,07	Część 6
207			
6	309752,48	669293,18	Część 6
207			
7	309716,91	669401,56	Część 6
207			
8	309693,36	669506,52	Część 6
207			
9	309693,42	669541,87	Część 6
208			
0	309965,75	669617,94	Część 6
208			
1	310126,95	669656,79	Część 6
208			
2	310103,50	669717,36	Część 6
208			
3	310060,87	669811,49	Część 6
208			
4	310019,83	669909,79	Część 6
208			
5	310013,67	669983,46	Część 6
208			
6	310008,21	670076,32	Część 6
208			
7	310006,55	670147,58	Część 6
208			
8	309955,31	670285,52	Część 6
208			
9	309940,47	670325,45	Część 6
209			
0	309814,09	670404,89	Część 6
209			
1	309769,23	670533,45	Część 6
209			
2	309757,03	670548,82	Część 6
209			
3	309673,62	670653,82	Część 6
209			
4	309584,94	670739,48	Część 6
209			
5	309611,81	670795,41	Część 6
209			
8	309592,90	670798,07	Część 6

6			
209			
7	309592,41	670819,83	Część 6
209			
8	309723,38	670797,34	Część 6
209			
9	309860,96	670773,52	Część 6
210			
0	309819,95	670833,05	Część 6
210			
1	309743,22	670866,13	Część 6
210			
2	309702,21	670912,43	Część 6
210			
3	309638,71	670921,69	Część 6
210			
4	309560,66	670924,34	Część 6
210			
5	309528,91	670909,78	Część 6
210			
6	309518,32	670885,97	Część 6
210			
7	309468,05	670876,71	Część 6
210			
8	309429,69	670895,23	Część 6
210			
9	309456,15	670926,98	Część 6
211			
0	309495,83	670929,63	Część 6
211			
1	309509,06	670978,58	Część 6
211			
2	309503,77	670997,10	Część 6
211			
3	309438,95	671019,59	Część 6
211			
4	309413,81	671044,72	Część 6
211			
5	309411,17	671080,44	Część 6
211			
6	309375,45	671076,47	Część 6
211			
7	309355,61	671044,72	Część 6
211			
8	309325,18	671019,59	Część 6
211			
9	309280,20	671003,71	Część 6
212			
0	309273,58	670982,54	Część 6
212			
1	309198,18	670913,75	Część 6
212			
2	309215,38	670882,00	Część 6
212			
3	309225,96	670823,79	Część 6

212			
4	309256,39	670777,49	Część 6
212			
5	309289,46	670695,47	Część 6
212			
6	309300,04	670621,39	Część 6
212			
7	309280,20	670547,30	Część 6
212			
8	309167,75	670487,77	Część 6
212			
9	309153,20	670506,29	Część 6
213			
0	309101,44	670491,38	Część 6
213			
1	309110,05	670541,35	Część 6
213			
2	309096,33	670599,99	Część 6
213			
3	309097,40	670624,10	Część 6
213			
4	309102,96	670750,26	Część 6
213			
5	309059,23	670734,85	Część 6
213			
6	309053,04	670649,05	Część 6
213			
7	309049,64	670602,06	Część 6
213			
8	309059,40	670566,74	Część 6
213			
9	309035,49	670548,04	Część 6
214			
0	309059,14	670410,94	Część 6
214			
1	309052,04	670392,83	Część 6
214			
2	309018,49	670368,24	Część 6
214			
3	309002,93	670329,36	Część 6
214			
4	308999,02	670305,15	Część 6
214			
5	309005,70	670247,27	Część 6
214			
6	308968,11	670203,07	Część 6
214			
7	309005,69	670139,77	Część 6
214			
8	309042,93	670161,53	Część 6
214			
9	309149,56	670233,24	Część 6
215			
0	309167,55	670196,83	Część 6
215			
3	309193,62	670067,04	Część 6

1			
215			
2	309186,20	670048,36	Część 6
215			
3	309195,61	669947,48	Część 6
215			
4	309265,62	669786,11	Część 6
215			
5	309240,61	669768,25	Część 6
215			
6	309391,52	669504,61	Część 6
215			
7	309031,97	669390,90	Część 6
215			
8	308942,31	669635,77	Część 6
215			
9	308934,24	669657,26	Część 6
216			
0	308926,23	669679,76	Część 6
216			
1	308823,61	669998,71	Część 6
216			
2	308825,58	670022,29	Część 6
216			
3	308798,62	670110,22	Część 6
216			
4	308788,10	670149,11	Część 6
216			
5	308781,93	670178,72	Część 6
216			
6	308748,54	670302,04	Część 6
216			
7	308689,37	670389,51	Część 6
216			
8	308652,48	670438,36	Część 6
216			
9	308546,70	670588,30	Część 6
217			
0	308498,11	670557,54	Część 6
217			
1	308477,36	670540,92	Część 6
217			
2	308470,18	670535,51	Część 6
217			
3	308461,02	670522,16	Część 6
217			
4	308447,25	670516,89	Część 6
217			
5	308427,54	670510,22	Część 6
217			
6	308415,58	670517,62	Część 6
217			
7	308404,09	670554,07	Część 6
217			
8	308386,81	670591,87	Część 6

217			
9	308411,66	670599,82	Część 6
218			
0	308445,60	670619,85	Część 6
218			
1	308445,37	670641,75	Część 6
218			
2	308459,94	670655,77	Część 6
218			
3	308471,23	670696,79	Część 6
218			
4	308454,47	670720,90	Część 6
218			
5	308364,20	670673,12	Część 6
218			
6	308333,75	670713,28	Część 6
218			
7	308335,09	670734,65	Część 6
218			
8	308335,77	670745,48	Część 6
218			
9	308334,95	670757,09	Część 6
219			
0	308329,85	670765,72	Część 6
219			
1	308321,69	670775,38	Część 6
219			
2	308304,93	670766,45	Część 6
219			
3	308301,80	670787,20	Część 6
219			
4	308304,99	670806,69	Część 6
219			
5	308293,91	670833,89	Część 6
219			
6	308291,44	670835,49	Część 6
219			
7	308290,00	670838,54	Część 6
219			
8	308287,89	670837,78	Część 6
219			
9	308284,51	670839,95	Część 6
220			
0	308267,33	670830,34	Część 6
220			
1	308225,98	670795,51	Część 6
220			
2	308186,82	670849,32	Część 6
220			
3	308146,48	670835,93	Część 6
220			
4	308111,75	670832,81	Część 6
220			
5	308106,10	670853,59	Część 6
220			
308084,07	670874,52	Część 6	

6			
220			
7	308057,16	670928,81	Część 6
220			
8	308039,91	670961,37	Część 6
220			
9	308038,25	670968,95	Część 6
221			
0	308007,02	670901,99	Część 6
221			
1	308010,11	670850,54	Część 6
221			
2	307992,00	670767,75	Część 6
221			
3	307891,45	670671,44	Część 6
221			
4	307812,11	670597,40	Część 6
221			
5	307677,02	670488,15	Część 6
221			
6	307588,18	670651,81	Część 6
221			
7	307488,97	670815,86	Część 6
221			
8	307512,78	670889,94	Część 6
221			
9	307474,41	670979,90	Część 6
222			
0	307491,61	671019,59	Część 6
222			
1	307541,88	671122,77	Część 6
222			
2	307597,45	671240,51	Część 6
222			
3	307499,55	671304,01	Część 6
222			
4	307485,17	671303,09	Część 6
222			
5	307513,08	671381,64	Część 6
222			
6	307561,76	671462,07	Część 6
222			
7	307604,09	671536,16	Część 6
222			
8	307632,67	671570,02	Część 6
222			
9	307687,70	671582,72	Część 6
223			
0	307703,58	671613,41	Część 6
223			
1	307728,98	671567,91	Część 6
223			
2	307751,20	671577,43	Część 6
223			
3	307840,10	671648,34	Część 6

223			
4	307886,67	671697,02	Część 6
223			
5	307945,93	671751,00	Część 6
223			
6	307942,76	671786,98	Część 6
223			
7	307897,25	671852,60	Część 6
223			
8	307827,40	671963,72	Część 6
223			
9	307868,68	671972,19	Część 6
224			
0	307923,71	671982,77	Część 6
224			
1	307973,45	671999,71	Część 6
224			
2	308020,02	672027,22	Część 6
224			
3	308035,89	672003,94	Część 6
224			
4	308053,88	671982,77	Część 6
224			
5	308082,46	671984,89	Część 6
224			
6	308115,27	672007,11	Część 6
224			
7	308129,03	672034,63	Część 6
224			
8	308163,95	672054,74	Część 6
224			
9	308209,46	672053,68	Część 6
225			
0	308247,56	672060,03	Część 6
225			
1	308294,13	672073,79	Część 6
225			
2	308337,52	672096,01	Część 6
225			
3	308336,46	672109,77	Część 6
225			
4	308354,45	672104,48	Część 6
225			
5	308393,61	672112,95	Część 6
225			
6	308426,42	672147,87	Część 6
225			
7	308461,34	672155,28	Część 6
225			
8	308432,77	672217,72	Część 6
225			
9	308458,17	672272,76	Część 6
226			
0	308482,51	672321,44	Część 6
226			
3	308546,01	672378,59	Część 6

1			
226			
2	308567,18	672371,18	Część 6
226			
3	308588,34	672356,37	Część 6
226			
4	308615,86	672355,31	Część 6
226			
5	308653,96	672329,91	Część 6
226			
6	308689,94	672305,57	Część 6
226			
7	308744,98	672305,57	Część 6
226			
8	308776,73	672330,97	Część 6
226			
9	308791,54	672386,00	Część 6
227			
0	308806,36	672427,27	Część 6
227			
1	308814,83	672455,85	Część 6
227			
2	308863,51	672466,43	Część 6
227			
3	308907,96	672467,49	Część 6
227			
4	308955,59	672450,56	Część 6
227			
5	308989,45	672438,92	Część 6
227			
6	309028,61	672420,92	Część 6
227			
7	309073,06	672426,22	Część 6
227			
8	309077,30	672455,85	Część 6
227			
9	309091,05	672488,66	Część 6
228			
0	309120,69	672490,77	Część 6
228			
1	309165,14	672475,96	Część 6
228			
2	309200,06	672493,95	Część 6
228			
3	309237,10	672489,72	Część 6
228			
4	309273,09	672475,96	Część 6
228			
5	309327,06	672464,32	Część 6
228			
6	309348,23	672438,92	Część 6
228			
7	309405,38	672447,38	Część 6
228			
8	309435,01	672450,56	Część 6

228			
9	309462,53	672430,45	Część 6
229			
0	309497,45	672395,52	Część 6
229			
1	309512,27	672409,28	Część 6
229			
2	309480,52	672443,15	Część 6
229			
3	309460,41	672481,25	Część 6
229			
4	309457,24	672520,41	Część 6
229			
5	309478,40	672572,27	Część 6
229			
6	309502,75	672558,51	Część 6
229			
7	309528,15	672563,80	Część 6
229			
8	309549,31	672592,37	Część 6
229			
9	309566,25	672641,06	Część 6
230			
0	309589,53	672656,93	Część 6
230			
1	309627,63	672659,05	Część 6
230			
2	309696,42	672643,17	Część 6
230			
3	309744,05	672646,35	Część 6
230			
4	309787,44	672648,47	Część 6
230			
5	309802,79	672645,32	Część 6
230			
6	309805,78	672647,93	Część 6
230			
7	309809,46	672646,02	Część 6
230			
8	309826,66	672639,98	Część 6
230			
9	309843,39	672612,09	Część 6
231			
0	309868,03	672569,79	Część 6
231			
1	309880,58	672554,46	Część 6
231			
2	309972,60	672574,44	Część 6
231			
3	309956,34	672617,20	Część 6
231			
4	309941,00	672656,71	Część 6
231			
5	309934,96	672689,24	Część 6
231			
309929,38	672708,30	Część 6	

6			
231			
7	309920,55	672731,54	Część 6
231			
8	309903,35	672731,08	Część 6
231			
9	309876,86	672725,50	Część 6
232			
0	309846,65	672718,99	Część 6
232			
1	309832,55	672718,85	Część 6
232			
2	309832,73	672719,37	Część 6
232			
3	309819,75	672747,49	Część 6
232			
4	309664,03	672743,16	Część 6
232			
5	309677,01	672824,27	Część 6
232			
6	309742,97	672813,45	Część 6
232			
7	309792,72	672805,88	Część 6
232			
8	309827,32	672827,51	Część 6
232			
9	309824,08	672875,10	Część 6
233			
0	309847,87	672889,15	Część 6
233			
1	309875,99	672911,86	Część 6
233			
2	309898,01	672907,79	Część 6
233			
3	309899,15	672911,72	Część 6
233			
4	309884,26	672952,68	Część 6
233			
5	309857,45	672992,89	Część 6
233			
6	309817,98	673042,04	Część 6
233			
7	309811,36	673057,93	Część 6
233			
8	309753,79	673150,86	Część 6
233			
9	309709,45	673213,58	Część 6
234			
0	309542,91	673138,96	Część 6
234			
1	309506,14	673222,23	Część 6
234			
2	309499,65	673240,62	Część 6
234			
3	309480,19	673273,06	Część 6

234			
4	309486,67	673296,85	Część 6
234			
5	309473,70	673322,81	Część 6
234			
6	309474,08	673324,05	Część 6
234			
7	309471,00	673322,63	Część 6
234			
8	309383,15	673489,84	Część 6
234			
9	309419,14	673494,08	Część 6
235			
0	309410,67	673513,13	Część 6
235			
1	309389,50	673558,63	Część 6
235			
2	309363,05	673640,13	Część 6
235			
3	309338,70	673670,82	Część 6
235			
4	309291,08	673711,04	Część 6
235			
5	309277,32	673744,90	Część 6
235			
6	309256,15	673810,52	Część 6
235			
7	309142,91	673834,86	Część 6
235			
8	309199,00	673596,73	Część 6
235			
9	309091,05	673606,26	Część 6
236			
0	309073,06	673582,98	Część 6
236			
1	309070,95	673543,82	Część 6
236			
2	309093,17	673489,84	Część 6
236			
3	309098,46	673428,46	Część 6
236			
4	308936,54	673437,98	Część 6
236			
5	308652,90	673539,58	Część 6
236			
6	308571,41	673560,75	Część 6
236			
7	308564,00	673521,59	Część 6
236			
8	308596,81	673513,13	Część 6
236			
9	308601,04	673480,32	Część 6
237			
0	308569,29	673419,99	Część 6
237			
3	308585,17	673349,08	Część 6

1			
237 2	308638,09	673260,18	Część 6
237 3	308776,73	673099,32	Część 6
237 4	308769,32	673069,68	Część 6
237 5	308791,54	673032,64	Część 6
237 6	308715,34	672985,02	Część 6
237 7	308731,22	672947,97	Część 6
237 8	308691,00	672923,63	Część 6
237 9	308662,43	672909,88	Część 6
238 0	308646,55	672932,10	Część 6
238 1	308627,50	672960,68	Część 6
238 2	308594,69	672949,03	Część 6
238 3	308589,40	672906,70	Część 6
238 4	308586,23	672843,20	Część 6
238 5	308562,94	672830,50	Część 6
238 6	308528,02	672834,73	Część 6
238 7	308516,38	672808,27	Część 6
238 8	308552,36	672750,07	Część 6
238 9	308554,48	672717,26	Część 6
239 0	308593,64	672642,12	Część 6
239 1	308584,11	672611,42	Część 6
239 2	308551,30	672602,96	Część 6
239 3	308554,48	672581,79	Część 6
239 4	308549,19	672556,39	Część 6
239 5	308538,60	672536,28	Część 6
239 6	308517,44	672532,05	Część 6
239 7	308507,91	672522,52	Część 6
239 8	308490,98	672503,47	Część 6

239 9	308452,88	672501,36	Część 6
240 0	308388,32	672542,63	Część 6
240 1	308371,39	672587,08	Część 6
240 2	308327,99	672595,55	Część 6
240 3	308269,79	672576,50	Część 6
240 4	308263,44	672593,43	Część 6
240 5	308211,58	672561,68	Część 6
240 6	308195,70	672591,32	Część 6
240 7	308257,09	672615,66	Część 6
240 8	308249,68	672641,06	Część 6
240 9	308283,54	672654,82	Część 6
241 0	308312,12	672663,28	Część 6
241 1	308239,09	672683,39	Część 6
241 2	308229,57	672726,78	Część 6
241 3	308249,68	672738,42	Część 6
241 4	308259,20	672760,65	Część 6
241 5	308141,73	672755,36	Część 6
241 6	308161,84	672620,95	Część 6
241 7	308185,12	672558,51	Część 6
241 8	308210,52	672480,19	Część 6
241 9	308236,98	672421,98	Część 6
242 0	308265,55	672406,11	Część 6
242 1	308284,60	672358,48	Część 6
242 2	308308,94	672321,44	Część 6
242 3	308413,72	672300,27	Część 6
242 4	308402,08	672246,30	Część 6
242 5	308356,57	672195,50	Część 6
242 6	308310,00	672162,69	Część 6

6			
242			
7	308296,24	672141,52	Część 6
242			
8	308253,91	672114,01	Część 6
242			
9	308213,69	672094,96	Część 6
243			
0	308156,54	672089,66	Część 6
243			
1	308109,98	672073,79	Część 6
243			
2	308072,94	672047,33	Część 6
243			
3	308033,78	672055,80	Część 6
243			
4	308004,14	672052,62	Część 6
243			
5	307973,45	672037,81	Część 6
243			
6	307934,29	672016,64	Część 6
243			
7	307879,26	672005,00	Część 6
243			
8	307824,23	671994,41	Część 6
243			
9	307758,61	671982,77	Część 6
244			
0	307727,92	672001,82	Część 6
244			
1	307708,87	672030,40	Część 6
244			
2	307606,21	672071,67	Część 6
244			
3	307657,01	672127,77	Część 6
244			
4	307724,74	672156,34	Część 6
244			
5	307809,41	672214,55	Część 6
244			
6	307834,81	672252,65	Część 6
244			
7	307875,03	672287,57	Część 6
244			
8	307907,83	672315,09	Część 6
244			
9	307957,58	672337,32	Część 6
245			
0	307968,16	672382,82	Część 6
245			
1	307976,63	672416,69	Część 6
245			
2	307948,05	672489,72	Część 6
245			
3	307955,46	672533,11	Część 6

245			
4	307978,74	672594,49	Część 6
245			
5	307964,98	672650,58	Część 6
245			
6	307937,47	672666,46	Część 6
245			
7	307907,83	672684,45	Część 6
245			
8	307890,90	672725,72	Część 6
245			
9	307887,73	672759,59	Część 6
246			
0	307853,86	672810,39	Część 6
246			
1	307792,48	672862,25	Część 6
246			
2	307708,87	672808,27	Część 6
246			
3	307699,34	672774,41	Część 6
246			
4	307684,53	672731,02	Część 6
246			
5	307857,03	672560,62	Część 6
246			
6	307851,74	672547,92	Część 6
246			
7	307814,70	672520,41	Część 6
246			
8	307796,71	672474,90	Część 6
246			
9	307763,90	672492,89	Część 6
247			
0	307706,75	672511,94	Część 6
247			
1	307675,00	672509,82	Część 6
247			
2	307777,66	672418,81	Część 6
247			
3	307784,01	672368,01	Część 6
247			
4	307786,13	672318,27	Część 6
247			
5	307760,73	672333,08	Część 6
247			
6	307746,97	672329,91	Część 6
247			
7	307745,91	672287,57	Część 6
247			
8	307715,22	672259,00	Część 6
247			
9	307676,06	672237,83	Część 6
248			
0	307648,54	672300,27	Część 6
248			
3	307629,49	672268,52	Część 6

1			
248			
2	307635,84	672215,61	Część 6
248			
3	307604,09	672206,08	Część 6
248			
4	307579,75	672199,73	Część 6
248			
5	307552,23	672184,92	Część 6
248			
6	307521,54	672193,38	Część 6
248			
7	307508,84	672181,74	Część 6
248			
8	307509,90	672126,71	Część 6
248			
9	307479,21	672120,36	Część 6
249			
0	307455,93	672108,71	Część 6
249			
1	307441,11	672199,73	Część 6
249			
2	307419,94	672200,79	Część 6
249			
3	307428,41	672155,28	Część 6
249			
4	307414,65	672151,05	Część 6
249			
5	307414,65	672134,12	Część 6
249			
6	307391,37	672114,01	Część 6
249			
7	307355,38	671840,96	Część 6
249			
8	307344,80	671729,83	Część 6
249			
9	307318,34	671738,30	Część 6
250			
0	307282,36	671811,32	Część 6
250			
1	307171,23	671778,51	Część 6
250			
2	307206,16	671717,13	Część 6
250			
3	307204,04	671634,58	Część 6
250			
4	307286,59	671590,13	Część 6
250			
5	307282,36	671532,98	Część 6
250			
6	307286,59	671490,65	Część 6
250			
7	307305,64	671415,51	Część 6
250			
8	307326,66	671371,66	Część 6

250			
9	307324,69	671335,07	Część 6
251			
0	307305,64	671307,56	Część 6
251			
1	307334,22	671299,09	Część 6
251			
2	307368,08	671280,04	Część 6
251			
3	307369,52	671279,06	Część 6
251			
4	307328,89	671229,93	Część 6
251			
5	307368,58	671207,44	Część 6
251			
6	307402,98	671161,14	Część 6
251			
7	307400,33	671071,18	Część 6
251			
8	307371,23	671001,07	Część 6
251			
9	307339,48	670957,41	Część 6
252			
0	307283,91	670924,34	Część 6
252			
1	307213,80	670893,91	Część 6
252			
2	307146,33	670872,74	Część 6
252			
3	307085,48	670897,88	Część 6
252			
4	306975,67	670956,09	Część 6
252			
5	306917,46	670953,44	Część 6
252			
6	306874,37	670949,35	Część 6
252			
7	306884,82	670931,27	Część 6
252			
8	306946,44	670868,21	Część 6
252			
9	306989,92	670783,95	Część 6
253			
0	307020,09	670666,06	Część 6
253			
1	307046,81	670551,97	Część 6
253			
2	307057,04	670454,38	Część 6
253			
3	307044,10	670436,41	Część 6
253			
4	307024,40	670324,90	Część 6
253			
5	307033,00	670310,22	Część 6
253			
8	307014,28	670274,44	Część 6

6			
253			
7	307009,74	670263,31	Część 6
253			
8	306972,98	670173,20	Część 6
253			
9	306903,26	670003,46	Część 6
254			
0	306783,30	669709,09	Część 6
254			
1	306594,66	669248,30	Część 6
254			
2	306431,67	668850,94	Część 6
254			
3	306197,18	668277,39	Część 6
254			
4	305966,78	668355,45	Część 6
254			
5	305839,03	668398,49	Część 6
254			
6	305837,10	668399,37	Część 6
254			
7	305837,21	668399,03	Część 6
254			
8	305875,68	668254,44	Część 6
254			
9	305887,46	668204,80	Część 6
255			
0	305900,77	668159,05	Część 6
255			
1	305911,51	668129,73	Część 6
255			
2	305914,47	668099,82	Część 6
255			
3	305914,80	668044,02	Część 6
255			
4	305904,62	667951,18	Część 6
255			
5	305916,90	667875,06	Część 6
255			
6	305862,39	667626,33	Część 6
255			
7	305863,99	667599,15	Część 6
255			
8	305862,56	667543,31	Część 6
255			
9	305846,85	667477,32	Część 6
256			
0	305824,91	667398,06	Część 6
256			
1	305812,96	667365,31	Część 6
256			
2	305769,22	667309,06	Część 6
256			
3	305708,18	667190,94	Część 6

256			
4	305682,65	667130,89	Część 6
256			
5	305644,86	667078,47	Część 6
256			
6	305615,24	666997,72	Część 6
256			
7	305597,83	666972,91	Część 6
256			
8	305565,98	666949,22	Część 6
256			
9	305548,40	666921,91	Część 6
257			
0	305518,89	666876,35	Część 6
257			
1	305474,16	666775,58	Część 6
257			
2	305469,07	666766,95	Część 6
257			
3	305528,50	666705,34	Część 6
257			
4	305552,83	666682,12	Część 6
257			
5	305623,09	666625,23	Część 6
257			
6	305540,06	666539,59	Część 6
257			
7	305540,65	666538,86	Część 6
257			
8	305536,58	666534,90	Część 6
257			
9	305583,21	666485,28	Część 6
258			
0	305711,78	666157,56	Część 6
258			
1	306041,28	666131,82	Część 6
258			
2	306137,31	666123,31	Część 6
258			
3	306257,13	666130,60	Część 6
258			
4	306640,34	666119,09	Część 6
258			
5	306642,60	666119,32	Część 6
258			
6	306674,45	666118,39	Część 6
258			
7	306696,77	666124,82	Część 6
258			
8	307345,70	666376,93	Część 6
258			
9	307337,80	666499,51	Część 6
259			
0	307974,03	666749,15	Część 6
259			
3	308400,49	668015,39	Część 6

1			
259			
2	308419,80	668078,69	Część 6
259			
3	308575,37	668554,61	Część 6
259			
4	308811,35	668335,76	Część 6
259			
5	309052,60	668163,06	Część 6
259			
6	309168,62	668135,38	Część 6
259			
7	309366,37	668080,01	Część 6
259			
8	309543,03	667987,72	Część 6
259			
9	309578,62	667978,49	Część 6
260			
0	309726,27	667998,77	Część 6
260			
1	309861,89	668395,36	Część 6
260			
2	309895,31	668492,14	Część 6
260			
3	309945,46	668637,23	Część 6
260			
4	309971,98	668713,90	Część 6
260			
5	310063,35	668978,47	Część 6
260			
6	310092,52	668981,96	Część 6
260			
7	310124,69	668975,18	Część 6
260			
8	310143,32	668973,49	Część 6
260			
9	310157,71	668978,57	Część 6
261			
0	310194,97	668966,72	Część 6
261			
1	310191,58	668927,77	Część 6
261			
2	310343,98	668871,04	Część 6
261			
3	310340,59	668860,88	Część 6
261			
4	310323,66	668819,40	Część 6
261			
5	310294,87	668823,63	Część 6
261			
6	310271,17	668830,40	Część 6
261			
7	310238,99	668775,37	Część 6
261			
8	310211,90	668697,47	Część 6

261			
9	310178,88	668617,04	Część 6
262			
0	310150,09	668626,35	Część 6
262			
1	310103,53	668501,05	Część 6
262			
2	310051,03	668501,05	Część 6
262			
3	310040,87	668480,73	Część 6
262			
4	310092,52	668457,87	Część 6
262			
5	310062,04	668343,57	Część 6
262			
6	310037,49	668360,50	Część 6
262			
7	310024,79	668396,06	Część 6
262			
8	309996,00	668418,92	Część 6
262			
9	309978,22	668438,39	Część 6
263			
0	309951,97	668442,63	Część 6
263			
1	309931,65	668435,85	Część 6
263			
2	309907,95	668440,09	Część 6
263			
3	309902,87	668424,00	Część 6
263			
4	309930,81	668413,84	Część 6
263			
5	309987,53	668397,75	Część 6
263			
6	309990,07	668374,05	Część 6
263			
7	309979,07	668335,10	Część 6
263			
8	310009,55	668319,01	Część 6
263			
9	310040,03	668305,47	Część 6
264			
0	310071,35	668297,85	Część 6
264			
1	310067,12	668250,43	Część 6
264			
2	310055,27	668217,41	Część 6
264			
3	310051,88	668187,78	Część 6
264			
4	310073,05	668182,70	Część 6
264			
5	310090,83	668195,40	Część 6
264			
8	310106,07	668187,78	Część 6

6			
264			
7	310114,53	668203,87	Część 6
264			
8	310101,83	668220,80	Część 6
264			
9	310108,61	668242,81	Część 6
265			
0	310136,55	668322,40	Część 6
265			
1	310134,01	668347,80	Część 6
265			
2	310145,86	668445,17	Część 6
265			
3	310165,33	668469,72	Część 6
265			
4	310183,96	668501,89	Część 6
265			
5	310202,59	668584,87	Część 6
265			
6	310226,29	668601,80	Część 6
265			
7	310248,31	668594,18	Część 6
265			
8	310238,15	668556,08	Część 6
265			
9	310260,16	668547,61	Część 6
266			
0	310289,79	668613,65	Część 6
266			
1	310309,27	668667,84	Część 6
266			
2	310333,82	668758,44	Część 6
266			
3	310354,14	668793,15	Część 6
266			
4	310379,54	668779,60	Część 6
266			
5	310378,69	668743,19	Część 6
266			
6	310415,95	668734,73	Część 6
266			
7	310442,19	668856,65	Część 6
266			
8	310428,65	668896,44	Część 6
266			
9	310428,65	668932,85	Część 6
267			
0	310452,99	668958,46	Część 6
267			
1	310465,69	668989,79	Część 6
267			
2	310456,38	668999,10	Część 6
267			
3	310473,31	669026,19	Część 6

267			
4	310506,33	669053,29	Część 6
267			
5	310542,74	669099,01	Część 6
267			
6	310566,44	669126,95	Część 6
267			
7	310579,14	669156,58	Część 6
267			
8	310613,01	669206,53	Część 6
267			
9	310635,02	669227,70	Część 6
268			
0	310662,96	669238,71	Część 6
268			
1	310690,06	669296,28	Część 6
268			
2	310711,22	669364,01	Część 6
268			
3	310719,69	669435,13	Część 6
268			
4	310710,38	669459,69	Część 6
268			
5	310722,23	669496,94	Część 6
268			
6	310750,17	669510,49	Część 6
268			
7	310757,79	669527,42	Część 6
268			
8	310768,80	669551,13	Część 6
268			
9	310795,04	669604,47	Część 6
269			
0	310822,98	669611,24	Część 6
269			
1	310845,00	669645,11	Część 6
269			
2	310857,70	669698,45	Część 6
269			
3	310878,86	669702,68	Część 6
269			
4	310905,96	669756,02	Część 6
269			
5	310949,14	669830,53	Część 6
269			
6	310997,40	669926,20	Część 6
269			
7	311026,18	669949,06	Część 6
269			
8	311048,20	669961,76	Część 6
269			
9	311083,76	669993,94	Część 6
270			
0	311110,00	670034,58	Część 6
270			
3	311155,72	670116,70	Część 6

1			
270			
2	311200,60	670185,28	Część 6
270			
3	311229,38	670230,16	Część 6
270			
4	311244,63	670264,02	Część 6
270			
5	311260,71	670317,36	Część 6
270			
6	311279,34	670335,14	Część 6
270			
7	311301,35	670402,03	Część 6
270			
8	311310,66	670434,20	Część 6
270			
9	311341,15	670424,04	Część 6
271			
0	311406,34	670562,05	Część 6
271			
1	311409,73	670587,45	Część 6
271			
2	311397,03	670643,33	Część 6
271			
3	311382,42	670675,54	Część 6
271			
4	311391,59	670680,82	Część 6
271			
5	311475,03	670728,86	Część 6
271			
6	311585,09	670794,96	Część 6
271			
7	311662,59	670846,99	Część 6
271			
8	311742,09	670910,17	Część 6
271			
9	311771,32	670983,25	Część 6
272			
0	311816,95	671089,55	Część 6
272			
1	311829,51	671114,81	Część 6
272			
2	311854,89	671165,83	Część 6
272			
3	311856,40	671168,85	Część 6
272			
4	311861,57	671179,25	Część 6
272			
5	311890,05	671219,15	Część 6
272			
6	311911,11	671231,66	Część 6
272			
7	311947,65	671247,75	Część 6
272			
8	311955,66	671255,26	Część 6

272			
9	311956,39	671255,94	Część 6
273			
0	311961,06	671260,31	Część 6
273			
1	312033,68	671354,02	Część 6
273			
2	312090,29	671428,55	Część 6
273			
3	312117,65	671464,58	Część 6
273			
4	312211,81	671509,75	Część 6
273			
5	312237,98	671522,45	Część 6
273			
6	312277,87	671541,80	Część 6
273			
7	312324,20	671564,27	Część 6
273			
8	312343,91	671569,95	Część 6
273			
9	312356,12	671568,98	Część 6
274			
0	312420,72	671563,84	Część 6
274			
1	312425,23	671563,48	Część 6
274			
2	312434,58	671570,92	Część 6
274			
3	312438,43	671573,99	Część 6
274			
4	312456,91	671588,70	Część 6
274			
5	312514,27	671620,51	Część 6
274			
6	312519,90	671620,33	Część 6
274			
7	312614,01	671617,25	Część 6
274			
8	312652,20	671509,88	Część 6
274			
9	312676,63	671528,22	Część 6
275			
0	312743,13	671578,12	Część 6
275			
1	312746,08	671580,33	Część 6
275			
2	312758,28	671589,49	Część 6
275			
3	312782,98	671598,88	Część 6
275			
4	312885,66	671620,84	Część 6
275			
5	312894,66	671626,12	Część 6
275			
8	312904,40	671633,45	Część 6

6			
275			
7	312932,01	671675,06	Część 6
275			
8	312995,54	671771,46	Część 6
275			
9	312997,58	671781,50	Część 6
276			
0	312998,95	671788,28	Część 6
276			
1	313000,15	671794,17	Część 6
276			
2	313003,76	671811,96	Część 6
276			
3	313034,06	671825,66	Część 6
276			
4	313062,95	671820,72	Część 6
276			
5	313076,34	671776,82	Część 6
276			
6	313132,50	671795,39	Część 6
276			
7	313186,21	671816,40	Część 6
276			
8	313198,44	671825,54	Część 6
276			
9	313231,22	671795,93	Część 6
277			
0	313241,80	671753,59	Część 6
277			
1	313201,58	671685,86	Część 6
277			
2	313214,29	671662,58	Część 6
277			
3	313234,39	671634,00	Część 6
277			
4	313242,86	671603,31	Część 6
277			
5	313291,54	671593,78	Część 6
277			
6	313301,07	671580,02	Część 6
277			
7	313306,36	671553,57	Część 6
277			
8	313309,54	671530,28	Część 6
277			
9	313308,48	671505,94	Część 6
278			
0	313342,34	671508,06	Część 6
278			
1	313369,86	671519,70	Część 6
278			
2	313393,14	671534,52	Część 6
278			
3	313406,90	671551,45	Część 6

278			
4	313430,19	671549,33	Część 6
278			
5	313432,30	671519,70	Część 6
278			
6	313425,95	671499,59	Część 6
278			
7	313412,19	671469,96	Część 6
278			
8	313438,65	671447,73	Część 6
278			
9	313419,60	671406,46	Część 6
279			
0	313410,28	671385,36	Część 6
279			
1	313418,71	671365,70	Część 6
279			
2	313459,60	671373,53	Część 6
279			
3	313482,22	671378,75	Część 6
279			
4	313504,84	671362,22	Część 6
279			
5	313597,07	671373,53	Część 6
279			
6	313605,50	671385,75	Część 6
279			
7	313637,79	671337,94	Część 6
279			
8	313654,41	671293,27	Część 6
279			
9	313654,41	671213,29	Część 6
280			
0	313753,09	671221,60	Część 6
280			
1	313752,05	671161,35	Część 6
280			
2	313679,34	671141,62	Część 6
280			
3	313668,95	671176,93	Część 6
280			
4	313635,71	671170,70	Część 6
280			
5	313602,47	671125,00	Część 6
280			
6	313654,41	671088,64	Część 6
280			
7	313715,69	671064,75	Część 6
280			
8	313762,44	671073,06	Część 6
280			
9	313785,50	671078,55	Część 6
281			
0	313780,02	671053,89	Część 6
281			
3	313789,55	671011,44	Część 6

1			
281			
2	313812,93	670963,79	Część 6
281			
3	313826,79	670909,22	Część 6
281			
4	313792,53	670867,11	Część 6
281			
5	313803,38	670856,26	Część 6
281			
6	313836,45	670792,76	Część 6
281			
7	313808,67	670798,05	Część 6
281			
8	313745,17	670794,08	Część 6
281			
9	313737,23	670698,83	Część 6
282			
0	313747,82	670623,42	Część 6
282			
1	313778,25	670616,81	Część 6
282			
2	313817,93	670636,65	Część 6
282			
3	313853,65	670656,49	Część 6
282			
4	313881,43	670655,17	Część 6
282			
5	313895,99	670615,48	Część 6
282			
6	313897,31	670565,21	Część 6
282			
7	313910,54	670522,88	Część 6
282			
8	313930,38	670493,78	Część 6
282			
9	313933,03	670464,67	Część 6
283			
0	313933,34	670462,56	Część 6
283			
1	313929,95	670462,30	Część 6
283			
2	313922,70	670402,50	Część 6
283			
3	313910,93	670354,49	Część 6
283			
4	313934,48	670302,85	Część 6
283			
5	313966,19	670254,83	Część 6
283			
6	313990,65	670211,34	Część 6
283			
7	313977,06	670180,54	Część 6
283			
8	313965,28	670201,38	Część 6

283			
9	313939,01	670204,09	Część 6
284			
0	313926,33	670185,97	Część 6
284			
1	313915,46	670159,70	Część 6
284			
2	313891,90	670147,02	Część 6
284			
3	313866,53	670165,14	Część 6
284			
4	313840,26	670173,29	Część 6
284			
5	313814,89	670200,47	Część 6
284			
6	313804,93	670221,31	Część 6
284			
7	313783,18	670226,74	Część 6
284			
8	313762,34	670205,91	Część 6
284			
9	313749,66	670181,44	Część 6
285			
0	313746,94	670148,83	Część 6
285			
1	313746,04	670126,18	Część 6
285			
2	313709,80	670127,09	Część 6
285			
3	313701,64	670089,94	Część 6
285			
4	313680,81	670023,80	Część 6
285			
5	313678,99	669984,85	Część 6
285			
6	313669,93	669974,88	Część 6
285			
7	313647,28	669980,32	Część 6
285			
8	313645,47	670001,15	Część 6
285			
9	313601,08	670001,15	Część 6
286			
0	313605,61	669928,68	Część 6
286			
1	313582,05	669916,90	Część 6
286			
2	313572,99	669885,19	Część 6
286			
3	313564,84	669856,20	Część 6
286			
4	313521,35	669872,51	Część 6
286			
5	313496,89	669834,45	Część 6
286			
8	313473,34	669824,49	Część 6

6			
286			
7	313447,97	669831,74	Część 6
286			
8	313425,32	669788,25	Część 6
286			
9	313381,83	669758,35	Część 6
287			
0	313351,03	669742,95	Część 6
287			
1	313351,94	669709,43	Część 6
287			
2	313317,51	669701,28	Część 6
287			
3	313296,67	669706,71	Część 6
287			
4	313300,29	669684,06	Część 6
287			
5	313270,40	669687,69	Część 6
287			
6	313252,28	669694,93	Część 6
287			
7	313227,82	669735,70	Część 6
287			
8	313187,05	669724,83	Część 6
287			
9	313147,18	669713,05	Część 6
288			
0	313190,67	669684,97	Część 6
288			
1	313217,85	669646,92	Część 6
288			
2	313237,78	669613,39	Część 6
288			
3	313276,74	669603,43	Część 6
288			
4	313381,83	669626,08	Część 6
288			
5	313436,19	669646,01	Część 6
288			
6	313478,77	669613,39	Część 6
288			
7	313518,64	669594,37	Część 6
288			
8	313520,45	669453,04	Część 6
288			
9	313508,67	669394,15	Część 6
289			
0	313422,60	669385,09	Część 6
289			
1	313430,76	669342,51	Część 6
289			
2	313458,84	669340,69	Część 6
289			
3	313461,56	669309,89	Część 6

289			
4	313447,97	669289,05	Część 6
289			
5	313440,72	669250,10	Część 6
289			
6	313443,44	669187,58	Część 6
289			
7	313424,41	669176,71	Część 6
289			
8	313426,23	669068,90	Część 6
289			
9	313433,47	669017,26	Część 6
290			
0	313441,63	668985,55	Część 6
290			
1	313419,88	668962,90	Część 6
290			
2	313411,73	668916,70	Część 6
290			
3	313400,86	668886,80	Część 6
290			
4	313407,20	668850,56	Część 6
290			
5	313388,17	668855,09	Część 6
290			
6	313360,09	668881,36	Część 6
290			
7	313283,08	668917,60	Część 6
290			
8	313255,00	668926,66	Część 6
290			
9	313265,87	668868,68	Część 6
291			
0	313310,26	668868,68	Część 6
291			
1	313311,17	668825,19	Część 6
291			
2	313299,39	668822,47	Część 6
291			
3	313306,64	668788,95	Część 6
291			
4	313348,31	668791,67	Część 6
291			
5	313332,00	668748,18	Część 6
291			
6	313315,70	668708,32	Część 6
291			
7	313346,50	668672,08	Część 6
291			
8	313335,63	668640,37	Część 6
291			
9	313319,32	668532,56	Część 6
292			
0	313294,86	668491,79	Część 6
292			
3	313246,84	668485,45	Część 6

1			
292			
2	313173,46	668422,94	Część 6
292			
3	313139,03	668342,30	Część 6
292			
4	313136,31	668272,54	Część 6
292			
5	313101,88	668254,42	Część 6
292			
6	312998,60	668270,73	Część 6
292			
7	313011,29	668188,29	Część 6
292			
8	313007,66	668108,56	Część 6
292			
9	312994,07	668036,08	Część 6
293			
0	312980,48	667974,48	Część 6
293			
1	312995,89	667923,74	Część 6
293			
2	313007,87	667908,12	Część 6
293			
3	313004,80	667882,26	Część 6
293			
4	312993,79	667854,99	Część 6
293			
5	312976,76	667805,01	Część 6
293			
6	312990,07	667775,12	Część 6
293			
7	313003,33	667723,97	Część 6
293			
8	313007,61	667706,94	Część 6
293			
9	313031,97	667665,38	Część 6
294			
0	313021,28	667647,22	Część 6
294			
1	313003,95	667650,90	Część 6
294			
2	312954,04	667724,72	Część 6
294			
3	312917,88	667732,79	Część 6
294			
4	312906,63	667748,46	Część 6
294			
5	312903,95	667768,12	Część 6
294			
6	312908,88	667791,01	Część 6
294			
7	312908,64	667807,58	Część 6
294			
8	312905,88	667818,13	Część 6

294			
9	312878,69	667840,28	Część 6
295			
0	312852,64	667861,41	Część 6
295			
1	312819,75	667902,18	Część 6
295			
2	312803,05	667903,52	Część 6
295			
3	312804,65	667876,22	Część 6
295			
4	312802,69	667853,46	Część 6
295			
5	312800,11	667853,48	Część 6
295			
6	312708,08	667854,38	Część 6
295			
7	312664,35	667859,32	Część 6
295			
8	312622,17	667875,65	Część 6
295			
9	312581,35	667908,30	Część 6
296			
0	312522,84	667823,95	Część 6
296			
1	312628,97	667818,50	Część 6
296			
2	312661,63	667783,13	Część 6
296			
3	312672,51	667739,59	Część 6
296			
4	312614,01	667696,05	Część 6
296			
5	312615,37	667675,64	Część 6
296			
6	312694,29	667687,88	Część 6
296			
7	312706,53	667575,39	Część 6
296			
8	312707,47	667563,91	Część 6
296			
9	312701,10	667543,90	Część 6
297			
0	312746,40	667521,78	Część 6
297			
1	312760,08	667532,09	Część 6
297			
2	312769,38	667528,38	Część 6
297			
3	312770,90	667509,38	Część 6
297			
4	312836,26	667464,18	Część 6
297			
5	312859,57	667486,23	Część 6
297			
6	312888,11	667520,18	Część 6

6			
297			
7	312909,21	667531,51	Część 6
297			
8	312951,40	667533,38	Część 6
297			
9	312994,01	667522,17	Część 6
298			
0	313016,87	667513,84	Część 6
298			
1	313035,59	667501,76	Część 6
298			
2	313072,27	667493,77	Część 6
298			
3	313089,08	667426,57	Część 6
298			
4	313081,63	667371,18	Część 6
298			
5	313067,05	667367,16	Część 6
298			
6	313037,90	667381,71	Część 6
298			
7	313020,74	667378,70	Część 6
298			
8	313026,63	667361,67	Część 6
298			
9	313018,81	667356,10	Część 6
299			
0	313022,80	667309,07	Część 6
299			
1	313102,40	667295,95	Część 6
299			
2	313108,17	667294,44	Część 6
299			
3	313112,26	667293,37	Część 6
299			
4	313123,27	667290,49	Część 6
299			
5	313135,56	667281,79	Część 6
299			
6	313165,90	667266,10	Część 6
299			
7	313201,67	667275,19	Część 6
299			
8	313219,19	667284,43	Część 6
299			
9	313221,14	667279,66	Część 6
300			
0	313217,84	667260,52	Część 6
300			
1	313202,86	667224,99	Część 6
300			
2	313197,16	667205,30	Część 6
300			
3	313186,07	667188,45	Część 6

300			
4	313177,38	667167,65	Część 6
300			
5	313147,22	667138,59	Część 6
300			
6	313143,00	667129,68	Część 6
300			
7	313120,10	667145,33	Część 6
300			
8	313101,81	667163,84	Część 6
300			
9	313055,12	667210,76	Część 6
301			
0	313045,78	667236,63	Część 6
301			
1	313018,48	667263,78	Część 6
301			
2	313002,04	667259,36	Część 6
301			
3	313008,27	667239,23	Część 6
301			
4	313008,50	667218,64	Część 6
301			
5	313020,08	667201,67	Część 6
301			
6	313023,03	667162,08	Część 6
301			
7	313016,22	667128,27	Część 6
301			
8	312995,33	667123,88	Część 6
301			
9	312992,71	667133,01	Część 6
302			
0	312963,85	667140,66	Część 6
302			
1	312943,82	667178,39	Część 6
302			
2	312922,51	667185,68	Część 6
302			
3	312925,64	667160,00	Część 6
302			
4	312933,07	667151,66	Część 6
302			
5	312931,60	667123,35	Część 6
302			
6	312947,19	667097,54	Część 6
302			
7	312941,60	667091,73	Część 6
302			
8	312884,61	667071,72	Część 6
302			
9	312836,62	667082,40	Część 6
303			
0	312837,23	667098,32	Część 6
303			
3	312816,38	667104,34	Część 6

1			
303			
2	312785,41	667098,09	Część 6
303			
3	312762,63	667092,32	Część 6
303			
4	312737,66	667108,12	Część 6
303			
5	312701,20	667152,07	Część 6
303			
6	312692,64	667093,09	Część 6
303			
7	312634,95	667072,41	Część 6
303			
8	312624,88	667086,90	Część 6
303			
9	312596,79	667086,25	Część 6
304			
0	312574,78	667080,64	Część 6
304			
1	312530,95	667070,83	Część 6
304			
2	312500,68	667082,56	Część 6
304			
3	312475,04	667079,05	Część 6
304			
4	312470,14	667085,22	Część 6
304			
5	312470,43	667097,66	Część 6
304			
6	312467,84	667109,95	Część 6
304			
7	312449,73	667098,96	Część 6
304			
8	312422,57	667109,30	Część 6
304			
9	312392,81	667137,11	Część 6
305			
0	312346,25	667198,56	Część 6
305			
1	312344,31	667220,55	Część 6
305			
2	312353,36	667230,89	Część 6
305			
3	312350,78	667250,94	Część 6
305			
4	312336,55	667265,82	Część 6
305			
5	312314,56	667257,41	Część 6
305			
6	312291,92	667322,73	Część 6
305			
7	312280,28	667345,37	Część 6
305			
8	312283,51	667366,07	Część 6

305			
9	312297,10	667375,12	Część 6
306			
0	312299,04	667423,63	Część 6
306			
1	312291,92	667445,62	Część 6
306			
2	312281,57	667459,84	Część 6
306			
3	312267,34	667454,67	Część 6
306			
4	312262,82	667423,63	Część 6
306			
5	312253,12	667397,11	Część 6
306			
6	312225,95	667383,53	Część 6
306			
7	312198,79	667378,35	Część 6
306			
8	312169,04	667368,65	Część 6
306			
9	312137,99	667375,12	Część 6
307			
0	312119,24	667363,48	Część 6
307			
1	312138,64	667339,55	Część 6
307			
2	312214,31	667333,73	Część 6
307			
3	312224,01	667304,62	Część 6
307			
4	312229,83	667261,94	Część 6
307			
5	312185,85	667265,82	Część 6
307			
6	312187,79	667248,36	Część 6
307			
7	312174,21	667228,31	Część 6
307			
8	312137,35	667206,32	Część 6
307			
9	312099,19	667215,37	Część 6
308			
0	312086,90	667179,80	Część 6
308			
1	312128,29	667175,27	Część 6
308			
2	312136,05	667154,58	Część 6
308			
3	312126,35	667135,82	Część 6
308			
4	312090,78	667124,83	Część 6
308			
5	312085,61	667085,37	Część 6
308			
8	312120,53	667089,90	Część 6

6			
308			
7	312147,05	667029,11	Część 6
308			
8	312180,68	667068,56	Część 6
308			
9	312192,97	667027,81	Część 6
309			
0	312307,44	667110,60	Część 6
309			
1	312326,20	667090,55	Część 6
309			
2	312370,83	667056,27	Część 6
309			
3	312405,75	667064,03	Część 6
309			
4	312430,59	667062,15	Część 6
309			
5	312468,07	667013,97	Część 6
309			
6	312467,15	666996,13	Część 6
309			
7	312473,52	666988,91	Część 6
309			
8	312437,64	666959,76	Część 6
309			
9	312415,20	666929,79	Część 6
310			
0	312387,45	666901,61	Część 6
310			
1	312388,73	666891,51	Część 6
310			
2	312432,62	666887,44	Część 6
310			
3	312453,09	666899,75	Część 6
310			
4	312465,58	666893,24	Część 6
310			
5	312472,33	666877,50	Część 6
310			
6	312470,46	666858,59	Część 6
310			
7	312503,52	666871,05	Część 6
310			
8	312488,57	666919,33	Część 6
310			
9	312533,32	666941,13	Część 6
311			
0	312545,66	666946,01	Część 6
311			
1	312608,89	666938,89	Część 6
311			
2	312649,53	666979,18	Część 6
311			
3	312696,47	666975,21	Część 6

311			
4	312734,04	666964,64	Część 6
311			
5	312745,24	666972,08	Część 6
311			
6	312762,23	666972,45	Część 6
311			
7	312793,83	666973,14	Część 6
311			
8	312803,82	666986,04	Część 6
311			
9	312804,75	666987,23	Część 6
312			
0	312816,75	666992,89	Część 6
312			
1	312833,95	667014,22	Część 6
312			
2	312854,33	667012,85	Część 6
312			
3	312872,59	667010,03	Część 6
312			
4	312892,77	666990,29	Część 6
312			
5	312914,63	666995,48	Część 6
312			
6	312945,90	667023,18	Część 6
312			
7	312978,79	667040,85	Część 6
312			
8	312978,22	667041,67	Część 6
312			
9	312977,40	667042,86	Część 6
313			
0	312981,13	667044,74	Część 6
313			
1	313011,82	667060,23	Część 6
313			
2	313028,06	667023,81	Część 6
313			
3	313023,99	667002,77	Część 6
313			
4	313055,95	666990,02	Część 6
313			
5	313049,91	666942,48	Część 6
313			
6	313056,91	666919,75	Część 6
313			
7	313062,90	666900,28	Część 6
313			
8	313063,09	666872,05	Część 6
313			
9	313080,17	666831,10	Część 6
314			
0	313088,88	666779,61	Część 6
314			
314	313079,04	666771,11	Część 6

1			
314			
2	313078,17	666770,36	Część 6
314			
3	313079,97	666740,91	Część 6
314			
4	313080,65	666729,83	Część 6
314			
5	313068,06	666739,49	Część 6
314			
6	313051,23	666766,43	Część 6
314			
7	313014,01	666774,18	Część 6
314			
8	313014,93	666727,75	Część 6
314			
9	313006,70	666710,14	Część 6
315			
0	313002,66	666647,36	Część 6
315			
1	312997,23	666571,20	Część 6
315			
2	312982,57	666502,87	Część 6
315			
3	312970,82	666501,32	Część 6
315			
4	312944,46	666403,06	Część 6
315			
5	312944,25	666403,15	Część 6
315			
6	312860,66	666439,76	Część 6
315			
7	312828,28	666439,61	Część 6
315			
8	312804,53	666430,96	Część 6
315			
9	312791,80	666412,06	Część 6
316			
0	312769,54	666407,28	Część 6
316			
1	312765,64	666406,44	Część 6
316			
2	312762,13	666406,29	Część 6
316			
3	312708,04	666404,05	Część 6
316			
4	312703,46	666399,89	Część 6
316			
5	312693,49	666371,17	Część 6
316			
6	312693,96	666337,99	Część 6
316			
7	312695,33	666258,46	Część 6
316			
8	312715,69	666200,43	Część 6

316			
9	312716,08	666198,26	Część 6
317			
0	312686,12	666174,85	Część 6
317			
1	312652,11	666112,27	Część 6
317			
2	312687,48	666074,17	Część 6
317			
3	312714,69	666045,59	Część 6
317			
4	312733,74	666049,68	Część 6
317			
5	312733,77	666049,64	Część 6
317			
6	312785,58	665945,54	Część 6
317			
7	312806,97	665878,53	Część 6
317			
8	312814,29	665847,00	Część 6
317			
9	312849,21	665775,49	Część 6
318			
0	312822,18	665758,03	Część 6
318			
1	312815,42	665741,14	Część 6
318			
2	312790,65	665715,24	Część 6
318			
3	312774,32	665670,76	Część 6
318			
4	312753,48	665624,58	Część 6
318			
5	312791,77	665606,00	Część 6
318			
6	312823,87	665587,98	Część 6
318			
7	312850,33	665547,44	Część 6
318			
8	312879,05	665511,97	Część 6
318			
9	312906,64	665499,58	Część 6
319			
0	312923,53	665506,34	Część 6
319			
1	312935,36	665519,29	Część 6
319			
2	312936,48	665546,32	Część 6
319			
3	312932,54	665583,48	Część 6
319			
4	312920,72	665638,66	Część 6
319			
5	312925,79	665683,71	Część 6
319			
8	312940,99	665737,20	Część 6

6			
319			
7	312959,01	665776,62	Część 6
319			
8	312965,76	665813,78	Część 6
319			
9	312964,07	665862,77	Część 6
320			
0	312922,97	665934,28	Część 6
320			
1	312889,18	665984,96	Część 6
320			
2	312869,48	666037,32	Część 6
320			
3	312843,57	666048,71	Część 6
320			
4	312846,68	666051,04	Część 6
320			
5	312822,18	666132,67	Część 6
320			
6	312857,56	666172,13	Część 6
320			
7	312877,97	666151,72	Część 6
320			
8	312993,62	666139,48	Część 6
320			
9	313048,05	666142,20	Część 6
321			
0	313094,31	666132,67	Część 6
321			
1	313133,77	666123,15	Część 6
321			
2	313095,67	666183,02	Część 6
321			
3	313073,90	666248,33	Część 6
321			
4	313076,62	666300,03	Część 6
321			
5	313112,00	666339,49	Część 6
321			
6	313132,41	666385,75	Część 6
321			
7	313133,77	666446,98	Część 6
321			
8	313220,85	666445,62	Część 6
321			
9	313386,85	666387,11	Część 6
322			
0	313361,00	666324,52	Część 6
322			
1	313460,32	666289,15	Część 6
322			
2	313472,57	666328,61	Część 6
322			
3	313517,47	666323,16	Część 6

322			
4	313526,99	666351,74	Część 6
322			
5	313622,24	666374,87	Część 6
322			
6	313627,68	666425,21	Część 6
322			
7	313680,75	666422,49	Część 6
322			
8	313712,04	666395,28	Część 6
322			
9	313789,60	666391,20	Część 6
323			
0	313824,97	666411,61	Część 6
323			
1	313827,69	666452,42	Część 6
323			
2	313812,73	666490,52	Część 6
323			
3	313746,06	666485,08	Część 6
323			
4	313678,02	666523,18	Część 6
323			
5	313627,68	666495,96	Część 6
323			
6	313578,70	666487,80	Część 6
323			
7	313537,88	666476,92	Część 6
323			
8	313488,90	666460,59	Część 6
323			
9	313337,87	666495,96	Część 6
324			
0	313324,26	666549,03	Część 6
324			
1	313389,57	666598,01	Część 6
324			
2	313333,78	666596,65	Część 6
324			
3	313302,49	666570,80	Część 6
324			
4	313257,59	666559,91	Część 6
324			
5	313258,95	666588,49	Część 6
324			
6	313233,10	666592,57	Część 6
324			
7	313220,85	666564,00	Część 6
324			
8	313158,60	666585,90	Część 6
324			
9	313165,43	666614,41	Część 6
325			
0	313179,67	666671,76	Część 6
325			
325	313188,97	666681,87	Część 6

1			
325			
2	313203,89	666685,46	Część 6
325			
3	313204,91	666701,92	Część 6
325			
4	313207,53	666717,87	Część 6
325			
5	313219,14	666753,19	Część 6
325			
6	313220,27	666791,38	Część 6
325			
7	313226,99	666805,01	Część 6
325			
8	313223,22	666814,11	Część 6
325			
9	313233,10	666845,65	Część 6
326			
0	313281,98	666844,87	Część 6
326			
1	313292,75	666824,75	Część 6
326			
2	313318,66	666813,98	Część 6
326			
3	313345,40	666787,34	Część 6
326			
4	313368,51	666780,12	Część 6
326			
5	313386,59	666767,03	Część 6
326			
6	313433,77	666769,08	Część 6
326			
7	313453,77	666775,51	Część 6
326			
8	313456,48	666784,86	Część 6
326			
9	313445,25	666789,84	Część 6
327			
0	313434,48	666803,02	Część 6
327			
1	313397,15	666809,78	Część 6
327			
2	313360,43	666828,03	Część 6
327			
3	313342,27	666830,34	Część 6
327			
4	313325,34	666844,17	Część 6
327			
5	313291,81	666866,11	Część 6
327			
6	313275,10	666857,71	Część 6
327			
7	313231,74	666897,35	Część 6
327			
8	313196,36	666935,45	Część 6

327			
9	313139,21	666940,89	Część 6
328			
0	313141,93	666991,24	Część 6
328			
1	313178,67	667006,20	Część 6
328			
2	313212,69	667023,89	Część 6
328			
3	313254,87	667060,63	Część 6
328			
4	313292,96	667109,61	Część 6
328			
5	313292,96	667157,23	Część 6
328			
6	313256,23	667219,82	Część 6
328			
7	313297,05	667279,69	Część 6
328			
8	313364,97	667277,80	Część 6
328			
9	313366,21	667273,70	Część 6
329			
0	313407,06	667239,30	Część 6
329			
1	313402,74	667201,85	Część 6
329			
2	313400,29	667180,56	Część 6
329			
3	313389,18	667149,69	Część 6
329			
4	313387,59	667110,28	Część 6
329			
5	313383,23	667092,48	Część 6
329			
6	313381,77	667086,28	Część 6
329			
7	313396,57	667035,79	Część 6
329			
8	313384,60	666989,47	Część 6
329			
9	313395,55	666986,62	Część 6
330			
0	313416,38	666974,10	Część 6
330			
1	313431,11	666975,27	Część 6
330			
2	313460,48	666990,30	Część 6
330			
3	313473,64	666990,34	Część 6
330			
4	313480,17	666997,15	Część 6
330			
5	313490,20	667007,58	Część 6
330			
330	313534,02	666988,80	Część 6

6			
330			
7	313535,87	666972,91	Część 6
330			
8	313573,51	666960,23	Część 6
330			
9	313579,37	666945,90	Część 6
331			
0	313602,02	666948,78	Część 6
331			
1	313656,36	666916,24	Część 6
331			
2	313654,89	666885,93	Część 6
331			
3	313639,07	666841,34	Część 6
331			
4	313633,78	666836,94	Część 6
331			
5	313607,04	666796,63	Część 6
331			
6	313602,81	666768,71	Część 6
331			
7	313663,91	666729,40	Część 6
331			
8	313732,89	666738,57	Część 6
331			
9	313758,94	666738,23	Część 6
332			
0	313771,23	666740,96	Część 6
332			
1	313790,72	666753,79	Część 6
332			
2	313803,77	666754,12	Część 6
332			
3	313808,93	666746,46	Część 6
332			
4	313819,77	666748,25	Część 6
332			
5	313846,01	666768,17	Część 6
332			
6	313848,40	666777,31	Część 6
332			
7	313832,40	666782,84	Część 6
332			
8	313823,35	666800,75	Część 6
332			
9	313800,97	666827,36	Część 6
333			
0	313798,55	666834,92	Część 6
333			
1	313786,48	666844,35	Część 6
333			
2	313773,29	666882,88	Część 6
333			
3	313743,71	666872,58	Część 6

333			
4	313736,39	666887,06	Część 6
333			
5	313723,29	666895,09	Część 6
333			
6	313705,16	666924,47	Część 6
333			
7	313712,46	666952,34	Część 6
333			
8	313710,50	666961,15	Część 6
333			
9	313676,51	666966,76	Część 6
334			
0	313661,74	666985,61	Część 6
334			
1	313643,45	667017,42	Część 6
334			
2	313639,17	667053,97	Część 6
334			
3	313610,16	667108,08	Część 6
334			
4	313607,72	667122,43	Część 6
334			
5	313632,62	667126,76	Część 6
334			
6	313657,86	667142,90	Część 6
334			
7	313666,63	667151,90	Część 6
334			
8	313680,71	667152,64	Część 6
334			
9	313687,57	667147,52	Część 6
335			
0	313719,64	667149,69	Część 6
335			
1	313736,30	667190,49	Część 6
335			
2	313689,34	667194,37	Część 6
335			
3	313670,19	667188,37	Część 6
335			
4	313631,41	667197,97	Część 6
335			
5	313610,55	667190,31	Część 6
335			
6	313592,99	667205,93	Część 6
335			
7	313577,73	667227,57	Część 6
335			
8	313549,71	667235,43	Część 6
335			
9	313527,18	667248,15	Część 6
336			
0	313500,24	667257,39	Część 6
336			
3	313487,47	667265,79	Część 6

1			
336			
2	313442,22	667275,70	Część 6
336			
3	313434,34	667297,69	Część 6
336			
4	313404,68	667300,30	Część 6
336			
5	313408,17	667309,34	Część 6
336			
6	313419,53	667323,94	Część 6
336			
7	313421,17	667326,05	Część 6
336			
8	313435,19	667335,67	Część 6
336			
9	313473,77	667332,64	Część 6
337			
0	313492,45	667321,62	Część 6
337			
1	313536,52	667302,20	Część 6
337			
2	313552,81	667288,15	Część 6
337			
3	313575,17	667283,43	Część 6
337			
4	313596,47	667264,21	Część 6
337			
5	313606,75	667284,65	Część 6
337			
6	313575,44	667306,72	Część 6
337			
7	313573,58	667316,13	Część 6
337			
8	313506,37	667372,71	Część 6
337			
9	313491,04	667369,14	Część 6
338			
0	313473,27	667382,91	Część 6
338			
1	313447,64	667394,81	Część 6
338			
2	313404,60	667402,29	Część 6
338			
3	313391,87	667404,50	Część 6
338			
4	313381,83	667366,06	Część 6
338			
5	313380,63	667365,74	Część 6
338			
6	313338,43	667354,23	Część 6
338			
7	313351,84	667321,18	Część 6
338			
8	313354,90	667311,08	Część 6

338			
9	313290,24	667310,99	Część 6
339			
0	313288,88	667400,79	Część 6
339			
1	313287,52	667448,41	Część 6
339			
2	313268,47	667501,47	Część 6
339			
3	313264,39	667595,36	Część 6
339			
4	313186,84	667613,05	Część 6
339			
5	313151,98	667623,01	Część 6
339			
6	313145,37	667669,84	Część 6
339			
7	313152,62	667724,20	Część 6
339			
8	313142,65	667769,50	Część 6
339			
9	313157,15	667826,58	Część 6
340			
0	313195,20	667887,28	Część 6
340			
1	313226,91	667911,74	Część 6
340			
2	313245,94	667947,07	Część 6
340			
3	313256,81	667978,78	Część 6
340			
4	313317,51	667957,04	Część 6
340			
5	313348,31	667988,75	Część 6
340			
6	313361,90	668026,80	Część 6
340			
7	313360,99	668063,94	Część 6
340			
8	313347,41	668112,86	Część 6
340			
9	313322,94	668158,16	Część 6
341			
0	313313,88	668198,03	Część 6
341			
1	313339,25	668270,51	Część 6
341			
2	313390,89	668371,98	Część 6
341			
3	313442,53	668430,86	Część 6
341			
4	313475,15	668476,16	Część 6
341			
5	313508,67	668541,39	Część 6
341			
8	313524,07	668614,78	Część 6

6			
341			
7	313539,47	668644,68	Część 6
341			
8	313531,32	668709,91	Część 6
341			
9	313550,35	668727,12	Część 6
342			
0	313592,93	668728,93	Część 6
342			
1	313643,66	668709,00	Część 6
342			
2	313716,14	668668,23	Część 6
342			
3	313758,72	668641,05	Część 6
342			
4	313813,99	668601,19	Część 6
342			
5	313856,57	668570,38	Część 6
342			
6	313888,28	668494,28	Część 6
342			
7	313921,80	668443,55	Część 6
342			
8	313955,32	668429,05	Część 6
342			
9	314008,77	668385,57	Część 6
343			
0	314012,39	668363,82	Część 6
343			
1	314049,54	668315,80	Część 6
343			
2	314101,18	668229,74	Część 6
343			
3	314142,86	668142,76	Część 6
343			
4	314176,49	668068,81	Część 6
343			
5	314176,49	668041,63	Część 6
343			
6	314233,11	668054,09	Część 6
343			
7	314244,44	668092,59	Część 6
343			
8	314230,85	668153,75	Część 6
343			
9	314205,94	668193,38	Część 6
344			
0	314198,01	668235,29	Część 6
344			
1	314248,97	668221,70	Część 6
344			
2	314264,82	668261,33	Część 6
344			
3	314218,39	668270,39	Część 6

344			
4	314229,72	668303,23	Część 6
344			
5	314177,62	668330,41	Część 6
344			
6	314212,73	668394,96	Część 6
344			
7	314198,01	668407,42	Część 6
344			
8	314203,67	668434,60	Część 6
344			
9	314186,68	668451,59	Część 6
345			
0	314178,76	668469,71	Część 6
345			
1	314141,38	668466,31	Część 6
345			
2	314118,73	668460,65	Część 6
345			
3	314096,08	668482,17	Część 6
345			
4	314058,71	668502,55	Część 6
345			
5	313999,82	668521,80	Część 6
345			
6	313996,43	668565,97	Część 6
345			
7	314029,27	668612,40	Część 6
345			
8	314047,39	668602,21	Część 6
345			
9	314075,70	668652,04	Część 6
346			
0	314051,92	668683,75	Część 6
346			
1	314013,41	668698,47	Część 6
346			
2	313977,17	668697,34	Część 6
346			
3	313946,60	668680,35	Część 6
346			
4	313938,67	668691,67	Część 6
346			
5	313893,37	668635,05	Część 6
346			
6	313845,81	668683,75	Część 6
346			
7	313823,16	668700,73	Część 6
346			
8	313878,65	668780,01	Część 6
346			
9	313809,57	668811,72	Część 6
347			
0	313783,52	668812,85	Część 6
347			
1	313771,06	668795,86	Część 6

1			
347			
2	313742,75	668801,52	Część 6
347			
3	313731,43	668792,46	Część 6
347			
4	313703,12	668793,60	Część 6
347			
5	313647,62	668806,05	Część 6
347			
6	313623,84	668823,04	Część 6
347			
7	313626,11	668859,28	Część 6
347			
8	313629,51	668894,39	Część 6
347			
9	313605,72	668907,98	Część 6
348			
0	313641,96	669066,52	Część 6
348			
1	313619,31	669097,10	Część 6
348			
2	313594,40	669099,36	Część 6
348			
3	313572,88	669085,77	Część 6
348			
4	313546,83	668884,19	Część 6
348			
5	313452,84	668893,25	Część 6
348			
6	313455,10	668927,23	Część 6
348			
7	313481,15	668960,07	Część 6
348			
8	313477,75	669012,16	Część 6
348			
9	313482,28	669066,52	Część 6
349			
0	313498,14	669132,21	Część 6
349			
1	313510,60	669168,45	Część 6
349			
2	313516,26	669203,55	Część 6
349			
3	313546,83	669228,47	Część 6
349			
4	313538,57	669295,40	Część 6
349			
5	313536,76	669321,67	Część 6
349			
6	313535,85	669359,72	Część 6
349			
7	313548,53	669421,33	Część 6
349			
8	313558,50	669506,49	Część 6

349			
9	313544,00	669582,59	Część 6
350			
0	313550,35	669643,29	Część 6
350			
1	313557,59	669660,51	Część 6
350			
2	313640,04	669712,15	Część 6
350			
3	313657,25	669763,79	Część 6
350			
4	313631,88	669769,22	Część 6
350			
5	313659,06	669837,17	Część 6
350			
6	313678,09	669880,66	Część 6
350			
7	313703,46	669891,53	Część 6
350			
8	313698,02	669914,18	Część 6
350			
9	313696,21	669944,08	Część 6
351			
0	313711,61	669966,73	Część 6
351			
1	313717,05	669999,34	Część 6
351			
2	313727,92	670031,05	Część 6
351			
3	313738,79	670072,73	Część 6
351			
4	313777,75	670045,55	Część 6
351			
5	313782,97	670050,57	Część 6
351			
6	313784,86	670039,76	Część 6
351			
7	313777,77	670001,67	Część 6
351			
8	313832,70	670006,10	Część 6
351			
9	313899,15	670014,07	Część 6
352			
0	313939,90	669969,77	Część 6
352			
1	313982,43	669942,31	Część 6
352			
2	314041,78	669902,44	Część 6
352			
3	314069,25	669876,75	Część 6
352			
4	314056,84	669832,45	Część 6
352			
5	314133,03	669797,90	Część 6
352			
6	314164,93	669783,73	Część 6

6			
352			
7	314214,54	669743,86	Część 6
352			
8	314234,03	669742,09	Część 6
352			
9	314246,44	669697,79	Część 6
353			
0	314224,29	669688,05	Część 6
353			
1	314183,53	669672,10	Część 6
353			
2	314164,93	669621,60	Część 6
353			
3	314151,64	669591,48	Część 6
353			
4	314114,43	669547,18	Część 6
353			
5	314086,97	669509,09	Część 6
353			
6	314061,27	669480,74	Część 6
353			
7	314073,68	669469,22	Część 6
353			
8	314099,37	669480,74	Część 6
353			
9	314132,15	669500,23	Część 6
354			
0	314164,04	669520,60	Część 6
354			
1	314179,10	669537,44	Część 6
354			
2	314216,31	669546,29	Część 6
354			
3	314281,87	669555,15	Część 6
354			
4	314288,07	669515,29	Część 6
354			
5	314350,09	669518,83	Część 6
354			
6	314366,92	669478,96	Część 6
354			
7	314381,10	669450,61	Część 6
354			
8	314372,24	669422,26	Część 6
354			
9	314364,27	669387,71	Część 6
355			
0	314341,23	669381,51	Część 6
355			
1	314334,14	669369,11	Część 6
355			
2	314338,57	669350,50	Część 6
355			
3	314319,08	669331,01	Część 6

355			
4	314284,53	669321,27	Część 6
355			
5	314225,17	669313,29	Część 6
355			
6	314211,00	669323,04	Część 6
355			
7	314176,45	669322,15	Część 6
355			
8	314175,56	669304,43	Część 6
355			
9	314202,14	669289,37	Część 6
356			
0	314213,66	669267,22	Część 6
356			
1	314213,66	669253,05	Część 6
356			
2	314191,51	669245,08	Część 6
356			
3	314175,56	669228,24	Część 6
356			
4	314164,04	669189,26	Część 6
356			
5	314127,72	669127,25	Część 6
356			
6	314117,97	669098,90	Część 6
356			
7	314086,08	669089,15	Część 6
356			
8	314084,31	669066,12	Część 6
356			
9	314125,95	669060,80	Część 6
357			
0	314132,15	669077,63	Część 6
357			
1	314148,10	669098,90	Część 6
357			
2	314196,82	669142,31	Część 6
357			
3	314230,49	669166,23	Część 6
357			
4	314231,37	669188,38	Część 6
357			
5	314248,21	669223,81	Część 6
357			
6	314276,56	669243,30	Część 6
357			
7	314302,25	669231,79	Część 6
357			
8	314335,03	669237,10	Część 6
357			
9	314336,80	669200,78	Część 6
358			
0	314347,43	669194,58	Część 6
358			
1	314380,21	669185,72	Część 6

1			
358			
2	314415,65	669273,43	Część 6
358			
3	314431,60	669264,57	Część 6
358			
4	314447,54	669253,93	Część 6
358			
5	314456,40	669283,17	Część 6
358			
6	314453,74	669371,76	Część 6
358			
7	314464,38	669408,97	Część 6
358			
8	314465,26	669467,45	Część 6
358			
9	314484,75	669489,59	Część 6
359			
0	314510,45	669485,16	Część 6
359			
1	314536,14	669470,10	Część 6
359			
2	314550,31	669446,18	Część 6
359			
3	314586,64	669432,89	Część 6
359			
4	314591,95	669485,16	Część 6
359			
5	314540,57	669559,58	Część 6
359			
6	314401,47	669762,46	Część 6
359			
7	314370,47	669742,97	Część 6
359			
8	314379,33	669711,97	Część 6
359			
9	314362,49	669700,45	Część 6
360			
0	314364,27	669677,41	Część 6
360			
1	314327,94	669658,81	Część 6
360			
2	314327,94	669624,26	Część 6
360			
3	314330,60	669581,73	Część 6
360			
4	314280,99	669609,20	Część 6
360			
5	314286,30	669634,00	Część 6
360			
6	314273,01	669667,67	Część 6
360			
7	314287,19	669694,25	Część 6
360			
8	314277,44	669752,72	Część 6

360			
9	314249,09	669833,34	Część 6
361			
0	314248,33	669834,96	Część 6
361			
1	314237,82	669844,55	Część 6
361			
2	314208,06	669857,78	Część 6
361			
3	314182,26	669869,69	Część 6
361			
4	314149,19	669890,19	Część 6
361			
5	314123,39	669914,01	Część 6
361			
6	314101,56	669945,76	Część 6
361			
7	314073,78	669991,40	Część 6
361			
8	314061,21	670010,58	Część 6
361			
9	314037,38	670084,65	Część 6
362			
0	314034,70	670088,49	Część 6
362			
1	314034,63	670088,64	Część 6
362			
2	313922,31	670079,37	Część 6
362			
3	313919,66	670129,64	Część 6
362			
4	313936,86	670139,56	Część 6
362			
5	313968,15	670141,28	Część 6
362			
6	313973,17	670096,04	Część 6
362			
7	314030,84	670102,59	Część 6
362			
8	314036,74	670110,46	Część 6
362			
9	314047,99	670139,56	Część 6
363			
0	314051,29	670183,22	Część 6
363			
1	314036,08	670214,97	Część 6
363			
2	314067,83	670231,51	Część 6
363			
3	314087,01	670188,51	Część 6
363			
4	314105,53	670151,47	Część 6
363			
5	314129,67	670118,94	Część 6
363			
6	314132,94	670119,52	Część 6

6			
363			
7	314150,08	670115,63	Część 6
363			
8	314188,22	670120,40	Część 6
363			
9	314223,16	670118,46	Część 6
364			
0	314229,53	670096,15	Część 6
364			
1	314257,05	670101,44	Część 6
364			
2	314268,69	670074,98	Część 6
364			
3	314298,33	670085,57	Część 6
364			
4	314334,31	670050,64	Część 6
364			
5	314354,42	670011,48	Część 6
364			
6	314377,70	669989,26	Część 6
364			
7	314410,51	669952,22	Część 6
364			
8	314434,85	669932,11	Część 6
364			
9	314458,13	669908,83	Część 6
365			
0	314472,95	669862,26	Część 6
365			
1	314487,77	669838,97	Część 6
365			
2	314516,34	669814,63	Część 6
365			
3	314517,40	669788,17	Część 6
365			
4	314534,34	669744,78	Część 6
365			
5	314562,91	669710,92	Część 6
365			
6	314596,78	669679,17	Część 6
365			
7	314625,35	669687,63	Część 6
365			
8	314656,04	669704,57	Część 6
365			
9	314686,74	669714,09	Część 6
366			
0	314708,96	669692,92	Część 6
366			
1	314750,24	669644,24	Część 6
366			
2	314779,87	669644,24	Część 6
366			
3	314816,91	669644,24	Część 6

366			
4	314867,71	669641,07	Część 6
366			
5	314878,29	669611,43	Część 6
366			
6	314868,77	669568,04	Część 6
366			
7	314868,77	669520,42	Część 6
366			
8	314830,67	669498,19	Część 6
366			
9	314807,39	669473,85	Część 6
367			
0	314812,68	669430,46	Część 6
367			
1	314837,02	669391,30	Część 6
367			
2	314858,19	669361,67	Część 6
367			
3	314863,48	669335,21	Część 6
367			
4	314832,79	669324,62	Część 6
367			
5	314827,49	669291,82	Część 6
367			
6	314837,02	669255,83	Część 6
367			
7	314815,85	669247,37	Część 6
367			
8	314807,39	669221,97	Część 6
367			
9	314817,97	669192,33	Część 6
368			
0	314845,49	669178,57	Część 6
368			
1	314871,94	669099,20	Część 6
368			
2	314848,66	669081,21	Część 6
368			
3	314858,19	669029,35	Część 6
368			
4	314908,99	669030,41	Część 6
368			
5	314924,86	669035,70	Część 6
368			
6	314922,74	668998,66	Część 6
368			
7	314875,12	668990,19	Część 6
368			
8	314870,89	668951,03	Część 6
368			
9	314870,89	668905,52	Część 6
369			
0	314858,19	668874,83	Część 6
369			
3	314857,53	668872,57	Część 6

1			
369			
2	314844,44	668874,75	Część 6
369			
3	314771,80	668914,62	Część 6
369			
4	314743,45	668981,95	Część 6
369			
5	314718,64	668977,52	Część 6
369			
6	314700,04	668955,37	Część 6
369			
7	314627,39	668849,95	Część 6
369			
8	314618,53	668813,62	Część 6
369			
9	314608,78	668764,01	Część 6
370			
0	314632,71	668749,84	Część 6
370			
1	314673,46	668800,33	Część 6
370			
2	314687,63	668782,61	Część 6
370			
3	314708,90	668808,31	Część 6
370			
4	314727,50	668780,84	Część 6
370			
5	314681,43	668702,88	Część 6
370			
6	314680,55	668681,62	Część 6
370			
7	314701,81	668674,53	Część 6
370			
8	314720,41	668677,19	Część 6
370			
9	314739,90	668670,10	Część 6
371			
0	314728,39	668636,43	Część 6
371			
1	314701,81	668599,23	Część 6
371			
2	314692,95	668567,33	Część 6
371			
3	314709,78	668536,32	Część 6
371			
4	314743,45	668523,03	Część 6
371			
5	314782,43	668512,40	Część 6
371			
6	314808,12	668490,25	Część 6
371			
7	314851,53	668497,34	Część 6
371			
8	314866,59	668476,97	Część 6

371			
9	314871,91	668439,76	Część 6
372			
0	314847,10	668418,49	Część 6
372			
1	314849,76	668370,65	Część 6
372			
2	314809,01	668304,21	Część 6
372			
3	314788,63	668271,43	Część 6
372			
4	314778,00	668238,65	Część 6
372			
5	314812,55	668235,10	Część 6
372			
6	314848,87	668250,17	Część 6
372			
7	314867,48	668243,08	Część 6
372			
8	314878,11	668220,04	Część 6
372			
9	314863,93	668195,24	Część 6
373			
0	314886,08	668177,52	Część 6
373			
1	314866,59	668140,31	Część 6
373			
2	314894,06	668121,70	Część 6
373			
3	314915,32	668141,19	Część 6
373			
4	314925,06	668183,72	Część 6
373			
5	314929,49	668268,77	Część 6
373			
6	314941,01	668301,55	Część 6
373			
7	314976,45	668296,23	Część 6
373			
8	314988,85	668264,34	Część 6
373			
9	314980,88	668193,47	Część 6
374			
0	314972,91	668159,80	Część 6
374			
1	315000,37	668147,40	Część 6
374			
2	315028,72	668259,91	Część 6
374			
3	315009,23	668370,65	Część 6
374			
4	314955,19	668441,53	Część 6
374			
5	314924,18	668530,12	Część 6
374			
8	314889,63	668604,54	Część 6

6			
374			
7	314839,13	668709,08	Część 6
374			
8	314845,33	668727,69	Część 6
374			
9	314824,95	668806,54	Część 6
375			
0	314833,81	668819,82	Część 6
375			
1	314846,95	668825,96	Część 6
375			
2	314949,20	668775,35	Część 6
375			
3	314959,79	668737,25	Część 6
375			
4	315003,18	668721,37	Część 6
375			
5	315017,99	668747,83	Część 6
375			
6	315084,67	668728,78	Część 6
375			
7	315149,23	668729,84	Część 6
375			
8	315158,75	668751,01	Część 6
375			
9	315284,70	668730,90	Część 6
376			
0	315386,30	668710,79	Część 6
376			
1	315427,57	668724,55	Część 6
376			
2	315460,38	668719,26	Część 6
376			
3	315473,08	668797,57	Część 6
376			
4	315524,94	668809,21	Część 6
376			
5	315558,80	668794,40	Część 6
376			
6	315574,68	668778,52	Część 6
376			
7	315617,01	668770,06	Część 6
376			
8	315663,58	668723,49	Część 6
376			
9	315696,39	668691,74	Część 6
377			
0	315752,48	668648,35	Część 6
377			
1	315773,65	668653,64	Część 6
377			
2	315766,24	668577,44	Część 6
377			
3	315833,97	668511,82	Część 6

377			
4	315926,05	668488,54	Część 6
377			
5	315996,95	668459,96	Część 6
377			
6	316007,54	668482,19	Część 6
377			
7	316039,29	668470,55	Część 6
377			
8	316078,45	668382,71	Część 6
377			
9	316091,15	668296,98	Część 6
378			
0	316079,50	668252,53	Część 6
378			
1	316236,14	668136,11	Część 6
378			
2	316345,15	668058,85	Część 6
378			
3	316354,67	668106,48	Część 6
378			
4	316379,01	668130,82	Część 6
378			
5	316428,76	668141,40	Część 6
378			
6	316447,81	668112,83	Część 6
378			
7	316441,46	668084,25	Część 6
378			
8	316501,78	668078,96	Część 6
378			
9	316499,66	668034,51	Część 6
379			
0	316547,29	668051,45	Część 6
379			
1	316561,34	668050,00	Część 6
379			
2	316613,58	667998,71	Część 6
379			
3	316666,50	667951,08	Część 6
379			
4	316720,47	667950,02	Część 6
379			
5	316756,46	667956,37	Część 6
379			
6	316786,09	667962,72	Część 6
379			
7	316861,23	667928,85	Część 6
379			
8	316943,78	667894,99	Część 6
379			
9	317001,99	667926,74	Część 6
380			
0	317077,13	667924,62	Część 6
380			
380	317167,09	667900,28	Część 6

1			
380			
2	317229,53	667820,90	Część 6
380			
3	317247,53	667784,92	Część 6
380			
4	317239,06	667763,75	Część 6
380			
5	317249,64	667702,37	Część 6
380			
6	317289,86	667650,51	Część 6
380			
7	317324,78	667611,35	Część 6
380			
8	317351,24	667572,20	Część 6
380			
9	317398,87	667522,45	Część 6
381			
0	317454,96	667479,06	Część 6
381			
1	317494,12	667510,81	Część 6
381			
2	317532,22	667490,70	Część 6
381			
3	317526,93	667435,67	Część 6
381			
4	317569,26	667413,45	Część 6
381			
5	317550,21	667375,35	Część 6
381			
6	317508,93	667392,28	Część 6
381			
7	317504,70	667358,41	Część 6
381			
8	317595,72	667300,20	Część 6
381			
9	317627,47	667317,14	Część 6
382			
0	317680,38	667313,96	Część 6
382			
1	317692,03	667244,11	Część 6
382			
2	317711,08	667214,48	Część 6
382			
3	317679,33	667191,20	Część 6
382			
4	317642,29	667161,56	Część 6
382			
5	317672,98	667122,40	Część 6
382			
6	317672,98	667061,02	Część 6
382			
7	317662,39	667001,75	Część 6
382			
8	317722,72	666987,99	Część 6

382			
9	317695,20	666870,52	Część 6
383			
0	317665,57	666882,16	Część 6
383			
1	317672,98	666917,09	Część 6
383			
2	317658,16	666943,54	Część 6
383			
3	317621,12	666971,06	Część 6
383			
4	317609,48	666941,43	Część 6
383			
5	317608,42	666899,09	Część 6
383			
6	317588,31	666828,19	Część 6
383			
7	317585,13	666780,56	Część 6
383			
8	317563,97	666738,23	Część 6
383			
9	317567,14	666684,25	Część 6
384			
0	317649,69	666535,03	Część 6
384			
1	317684,62	666439,78	Część 6
384			
2	317719,54	666366,75	Część 6
384			
3	317747,06	666304,31	Część 6
384			
4	317715,31	666287,38	Część 6
384			
5	317674,03	666268,33	Część 6
384			
6	317644,40	666259,86	Część 6
384			
7	317614,77	666257,74	Część 6
384			
8	317568,20	666230,23	Część 6
384			
9	317513,17	666209,06	Część 6
385			
0	317462,37	666203,77	Część 6
385			
1	317433,79	666203,77	Część 6
385			
2	317483,53	666085,23	Część 6
385			
3	317531,16	665994,22	Część 6
385			
4	317552,33	665943,42	Część 6
385			
5	317562,91	665891,56	Część 6
385			
8	317568,20	665842,88	Część 6

6			
385			
7	317586,19	665791,02	Część 6
385			
8	317594,66	665744,45	Część 6
385			
9	317581,96	665632,27	Część 6
386			
0	317562,76	665602,96	Część 6
386			
1	317598,63	665587,51	Część 6
386			
2	317629,37	665586,12	Część 6
386			
3	317671,54	665572,08	Część 6
386			
4	317685,78	665587,27	Część 6
386			
5	317707,96	665614,64	Część 6
386			
6	317707,91	665639,41	Część 6
386			
7	317712,63	665667,26	Część 6
386			
8	317718,48	665692,95	Część 6
386			
9	317736,73	665752,10	Część 6
387			
0	317749,61	665791,74	Część 6
387			
1	317761,33	665809,71	Część 6
387			
2	317773,70	665828,69	Część 6
387			
3	317784,20	665856,29	Część 6
387			
4	317780,84	665878,20	Część 6
387			
5	317790,64	665904,23	Część 6
387			
6	317806,42	665925,50	Część 6
387			
7	317837,58	665932,56	Część 6
387			
8	317854,41	665939,91	Część 6
387			
9	317874,10	665955,49	Część 6
388			
0	317893,50	665976,42	Część 6
388			
1	317927,47	666025,92	Część 6
388			
2	317954,47	666062,86	Część 6
388			
3	317964,26	666051,76	Część 6

388			
4	317980,19	666054,01	Część 6
388			
5	317994,06	666048,12	Część 6
388			
6	318024,59	666038,59	Część 6
388			
7	318036,84	666030,08	Część 6
388			
8	318036,41	666006,82	Część 6
388			
9	318030,71	665996,14	Część 6
389			
0	318035,47	665963,98	Część 6
389			
1	318066,56	665940,61	Część 6
389			
2	318100,63	665909,79	Część 6
389			
3	318115,49	665896,42	Część 6
389			
4	318126,23	665874,45	Część 6
389			
5	318139,76	665853,34	Część 6
389			
6	318156,32	665836,54	Część 6
389			
7	318185,29	665823,39	Część 6
389			
8	318203,50	665814,74	Część 6
389			
9	318211,22	665796,17	Część 6
390			
0	318226,48	665768,85	Część 6
390			
1	318250,00	665754,82	Część 6
390			
2	318266,32	665748,75	Część 6
390			
3	318288,55	665748,47	Część 6
390			
4	318301,61	665744,58	Część 6
390			
5	318316,33	665735,69	Część 6
390			
6	318323,00	665728,19	Część 6
390			
7	318331,34	665720,97	Część 6
390			
8	318345,23	665712,08	Część 6
390			
9	318353,01	665706,80	Część 6
391			
0	318357,73	665702,07	Część 6
391			
3	318359,40	665696,79	Część 6

1			
391			
2	318356,34	665691,79	Część 6
391			
3	318353,01	665687,35	Część 6
391			
4	318351,62	665681,51	Część 6
391			
5	318355,51	665676,23	Część 6
391			
6	318365,79	665665,67	Część 6
391			
7	318375,24	665657,89	Część 6
391			
8	318378,85	665651,22	Część 6
391			
9	318379,96	665645,39	Część 6
392			
0	318379,13	665619,27	Część 6
392			
1	318383,02	665597,32	Część 6
392			
2	318385,24	665578,70	Część 6
392			
3	318379,68	665554,81	Część 6
392			
4	318371,90	665528,41	Część 6
392			
5	318372,46	665513,96	Część 6
392			
6	318374,96	665499,24	Część 6
392			
7	318379,68	665485,62	Część 6
392			
8	318384,62	665483,15	Część 6
392			
9	318472,59	665492,41	Część 6
393			
0	318503,77	665528,55	Część 6
393			
1	318538,74	665581,71	Część 6
393			
2	318559,90	665608,83	Część 6
393			
3	318602,24	665634,63	Część 6
393			
4	318622,74	665661,75	Część 6
393			
5	318652,51	665706,07	Część 6
393			
6	318692,20	665743,11	Część 6
393			
7	318732,37	665777,26	Część 6
393			
8	318875,25	665780,43	Część 6

393			
9	318993,78	665784,67	Część 6
394			
0	319047,75	665809,01	Część 6
394			
1	319095,38	665851,34	Część 6
394			
2	319139,15	665858,25	Część 6
394			
3	319135,60	665902,14	Część 6
394			
4	319148,30	665907,43	Część 6
394			
5	319166,29	665924,37	Część 6
394			
6	319158,88	665955,06	Część 6
394			
7	319258,36	665976,23	Część 6
394			
8	319293,29	665983,63	Część 6
394			
9	319330,33	665989,98	Część 6
395			
0	319359,96	666001,63	Część 6
395			
1	319389,60	666009,03	Część 6
395			
2	319409,71	666025,97	Część 6
395			
3	319436,16	666040,78	Część 6
395			
4	319452,04	666029,14	Część 6
395			
5	319448,86	665979,40	Część 6
395			
6	319496,49	665970,93	Część 6
395			
7	319506,01	666036,55	Część 6
395			
8	319537,76	666030,20	Część 6
395			
9	319549,41	666019,62	Część 6
396			
0	319573,75	665994,22	Część 6
396			
1	319607,61	665979,40	Część 6
396			
2	319647,83	665965,64	Część 6
396			
3	319653,12	665941,30	Część 6
396			
4	319669,00	665903,20	Część 6
396			
5	319680,46	665891,32	Część 6
396			
6	319699,77	665886,33	Część 6

6			
396			
7	319742,10	665902,21	Część 6
396			
8	319779,15	665914,11	Część 6
396			
9	319813,54	665906,18	Część 6
397			
0	319838,68	665875,75	Część 6
397			
1	319863,81	665855,90	Część 6
397			
2	319902,18	665825,48	Część 6
397			
3	319970,97	665806,96	Część 6
397			
4	320033,15	665773,88	Część 6
397			
5	320043,73	665734,20	Część 6
397			
6	320107,23	665710,38	Część 6
397			
7	320131,04	665666,73	Część 6
397			
8	320209,10	665648,21	Część 6
397			
9	320231,58	665627,04	Część 6
398			
0	320265,98	665601,90	Część 6
398			
1	320263,34	665547,66	Część 6
398			
2	320227,62	665572,80	Część 6
398			
3	320172,05	665596,61	Część 6
398			
4	320127,07	665611,16	Część 6
398			
5	320112,52	665591,32	Część 6
398			
6	320111,20	665545,02	Część 6
398			
7	320101,94	665480,20	Część 6
398			
8	320095,32	665429,92	Część 6
398			
9	320152,21	665433,89	Część 6
399			
0	320181,31	665431,25	Część 6
399			
1	320190,57	665439,19	Część 6
399			
2	320259,37	665332,03	Część 6
399			
3	320304,35	665350,55	Część 6

399			
4	320308,31	665342,61	Część 6
399			
5	320328,16	665242,07	Część 6
399			
6	320329,48	665216,93	Część 6
399			
7	320268,63	665207,67	Część 6
399			
8	320260,69	665174,60	Część 6
399			
9	320232,91	665157,40	Część 6
400			
0	320255,40	665134,91	Część 6
400			
1	320239,52	665018,50	Część 6
400			
2	320269,95	665018,50	Część 6
400			
3	320284,50	665056,86	Część 6
400			
4	320297,73	665101,84	Część 6
400			
5	320314,93	665133,59	Część 6
400			
6	320345,36	665128,30	Część 6
400			
7	320369,17	665137,56	Część 6
400			
8	320385,04	665120,36	Część 6
400			
9	320411,50	665070,09	Część 6
401			
0	320431,35	665011,88	Część 6
401			
1	320357,26	664999,98	Część 6
401			
2	320365,20	664931,18	Część 6
401			
3	320456,48	664941,77	Część 6
401			
4	320441,93	664872,98	Część 6
401			
5	320418,12	664854,46	Część 6
401			
6	320402,24	664802,86	Część 6
401			
7	320338,74	664806,83	Część 6
401			
8	320326,84	664751,27	Część 6
401			
9	320228,94	664755,24	Część 6
402			
0	320140,30	664756,56	Część 6
402			
320129,72	664726,13	Część 6	

1			
402			
2	320083,42	664718,19	Część 6
402			
3	320076,80	664662,63	Część 6
402			
4	320094,00	664656,02	Część 6
402			
5	320121,78	664687,77	Część 6
402			
6	320179,99	664695,70	Część 6
402			
7	320179,99	664665,28	Część 6
402			
8	320162,79	664642,79	Część 6
402			
9	320210,42	664630,88	Część 6
403			
0	320313,61	664603,10	Część 6
403			
1	320309,64	664571,35	Część 6
403			
2	320285,82	664544,89	Część 6
403			
3	320279,21	664522,40	Część 6
403			
4	320262,01	664470,81	Część 6
403			
5	320211,74	664488,01	Część 6
403			
6	320172,05	664481,39	Część 6
403			
7	320131,04	664456,26	Część 6
403			
8	320125,75	664425,83	Część 6
403			
9	320190,57	664390,11	Część 6
404			
0	320183,96	664358,36	Część 6
404			
1	320173,38	664312,06	Część 6
404			
2	320170,73	664261,79	Część 6
404			
3	320182,64	664203,58	Część 6
404			
4	320112,52	664253,85	Część 6
404			
5	320108,55	664281,63	Część 6
404			
6	320086,06	664289,57	Część 6
404			
7	320080,77	664276,34	Część 6
404			
8	320005,37	664297,51	Część 6

404			
9	319985,52	664278,98	Część 6
405			
0	320087,39	664218,13	Część 6
405			
1	320071,51	664196,96	Część 6
405			
2	320100,62	664177,12	Część 6
405			
3	320049,02	664142,72	Część 6
405			
4	320070,19	664079,22	Część 6
405			
5	320131,04	664096,42	Część 6
405			
6	320154,86	663999,85	Część 6
405			
7	320031,82	663974,71	Część 6
405			
8	320037,12	663932,38	Część 6
405			
9	320060,93	663931,06	Część 6
406			
0	320088,71	663891,37	Część 6
406			
1	320067,54	663841,10	Część 6
406			
2	319933,93	663843,74	Część 6
406			
3	319961,71	663759,08	Część 6
406			
4	319929,96	663714,10	Część 6
406			
5	319858,52	663727,33	Część 6
406			
6	319863,81	663695,58	Część 6
406			
7	319846,62	663617,53	Część 6
406			
8	319828,09	663565,93	Część 6
406			
9	319855,88	663526,24	Część 6
407			
0	319870,43	663490,53	Część 6
407			
1	319871,75	663449,51	Część 6
407			
2	319877,73	663404,66	Część 6
407			
3	319814,96	663334,45	Część 6
407			
4	319734,06	663336,55	Część 6
407			
5	319724,81	663374,84	Część 6
407			
6	319712,44	663354,33	Część 6

6			
407			
7	319718,08	663338,58	Część 6
407			
8	319622,69	663252,58	Część 6
407			
9	319601,12	663264,23	Część 6
408			
0	319566,24	663279,47	Część 6
408			
1	319517,04	663288,16	Część 6
408			
2	319492,07	663294,73	Część 6
408			
3	319461,65	663325,16	Część 6
408			
4	319420,64	663285,47	Część 6
408			
5	319333,32	663297,38	Część 6
408			
6	319276,44	663288,12	Część 6
408			
7	319249,98	663247,11	Część 6
408			
8	319276,44	663212,71	Część 6
408			
9	319294,96	663169,06	Część 6
409			
0	319294,96	663120,11	Część 6
409			
1	319325,39	663094,97	Część 6
409			
2	319420,64	663194,19	Część 6
409			
3	319493,40	663169,06	Część 6
409			
4	319660,08	663027,50	Część 6
409			
5	319691,83	663046,02	Część 6
409			
6	319724,91	663079,10	Część 6
409			
7	319725,73	663115,81	Część 6
409			
8	319742,51	663132,91	Część 6
409			
9	319766,01	663149,17	Część 6
410			
0	319780,75	663133,41	Część 6
410			
1	319799,78	663135,97	Część 6
410			
2	319841,54	663134,19	Część 6
410			
3	319877,03	663122,34	Część 6

410			
4	319918,11	663100,85	Część 6
410			
5	319883,66	663076,45	Część 6
410			
6	319895,56	663018,24	Część 6
410			
7	319895,56	662946,80	Część 6
410			
8	319841,32	662893,89	Część 6
410			
9	319808,25	662934,90	Część 6
411			
0	319788,41	662967,97	Część 6
411			
1	319772,53	662961,36	Część 6
411			
2	319784,44	662907,12	Część 6
411			
3	319818,83	662870,08	Część 6
411			
4	319808,25	662814,51	Część 6
411			
5	319768,56	662835,68	Część 6
411			
6	319760,63	662798,64	Część 6
411			
7	319724,91	662765,57	Część 6
411			
8	319679,93	662740,43	Część 6
411			
9	319589,97	662749,69	Część 6
412			
0	319477,52	662831,71	Część 6
412			
1	319465,61	662822,45	Część 6
412			
2	319550,28	662739,11	Część 6
412			
3	319566,16	662711,33	Część 6
412			
4	319537,05	662672,96	Część 6
412			
5	319625,69	662631,95	Część 6
412			
6	319742,10	662579,03	Część 6
412			
7	319685,22	662429,54	Część 6
412			
8	319649,50	662440,13	Część 6
412			
9	319629,66	662411,02	Część 6
413			
0	319607,17	662376,63	Część 6
413			
3	319584,68	662311,80	Część 6

1			
413			
2	319562,19	662220,52	Część 6
413			
3	319534,41	662191,42	Część 6
413			
4	319481,49	662138,50	Część 6
413			
5	319609,81	662121,30	Część 6
413			
6	319637,59	662195,39	Część 6
413			
7	319652,15	662240,37	Część 6
413			
8	319653,47	662297,25	Część 6
413			
9	319681,25	662375,30	Część 6
414			
0	319699,77	662403,09	Część 6
414			
1	319732,84	662466,59	Część 6
414			
2	319764,59	662429,54	Część 6
414			
3	319796,34	662362,07	Część 6
414			
4	319862,49	662266,82	Część 6
414			
5	319849,26	662233,75	Część 6
414			
6	319867,78	662219,20	Część 6
414			
7	320047,16	662019,93	Część 6
414			
8	320082,09	662037,96	Część 6
414			
9	320113,85	662064,42	Część 6
415			
0	320141,63	662059,13	Część 6
415			
1	320193,22	662011,50	Część 6
415			
2	320234,23	661958,58	Część 6
415			
3	320271,27	662026,05	Część 6
415			
4	320293,76	662016,79	Część 6
415			
5	320333,45	661954,62	Część 6
415			
6	320439,28	661783,96	Część 6
415			
7	320424,73	661746,92	Część 6
415			
8	320428,70	661716,49	Część 6

415			
9	320437,30	661709,11	Część 6
416			
0	320456,63	661730,24	Część 6
416			
1	320515,34	661764,56	Część 6
416			
2	320476,89	661841,87	Część 6
416			
3	320545,10	661876,59	Część 6
416			
4	320619,10	661785,64	Część 6
416			
5	320620,76	661769,52	Część 6
416			
6	320617,86	661766,21	Część 6
416			
7	320532,70	661717,84	Część 6
416			
8	320472,75	661683,94	Część 6
416			
9	320460,74	661677,76	Część 6
417			
0	320477,65	661618,59	Część 6
417			
1	320506,75	661626,53	Część 6
417			
2	320535,86	661532,60	Część 6
417			
3	320551,73	661483,66	Część 6
417			
4	320602,00	661367,24	Część 6
417			
5	320633,75	661364,59	Część 6
417			
6	320649,63	661320,94	Część 6
417			
7	320666,83	661326,23	Część 6
417			
8	320795,15	661197,91	Część 6
417			
9	320836,16	661184,68	Część 6
418			
0	320867,91	661196,58	Część 6
418			
1	320920,83	661236,27	Część 6
418			
2	320912,89	661314,32	Część 6
418			
3	320898,34	661323,58	Część 6
418			
4	320804,41	661533,93	Część 6
418			
5	320818,96	661545,83	Część 6
418			
8	320842,77	661565,68	Część 6

6			
418			
7	320809,70	661750,89	Część 6
418			
8	320772,66	661875,24	Część 6
418			
9	320740,91	661922,87	Część 6
419			
0	320707,84	661954,62	Część 6
419			
1	320668,15	662002,24	Część 6
419			
2	320627,14	661970,49	Część 6
419			
3	320444,51	662213,62	Część 6
419			
4	320494,14	662224,46	Część 6
419			
5	320578,59	662246,12	Część 6
419			
6	320577,91	662289,27	Część 6
419			
7	320578,48	662411,02	Część 6
419			
8	320583,15	662551,30	Część 6
419			
9	320590,24	662573,19	Część 6
420			
0	320600,86	662601,20	Część 6
420			
1	320613,41	662622,52	Część 6
420			
2	320632,31	662641,31	Część 6
420			
3	320655,97	662655,73	Część 6
420			
4	320683,95	662669,78	Część 6
420			
5	320665,50	662822,45	Część 6
420			
6	320594,06	662807,90	Część 6
420			
7	320509,40	662790,70	Część 6
420			
8	320437,96	662770,86	Część 6
420			
9	320431,35	662842,29	Część 6
421			
0	320394,30	662920,35	Część 6
421			
1	320361,23	663055,28	Część 6
421			
2	320337,42	663143,92	Część 6
421			
3	320336,10	663243,14	Część 6

421			
4	320312,28	663339,71	Część 6
421			
5	320276,56	663338,39	Część 6
421			
6	320251,43	663491,85	Część 6
421			
7	320218,36	663498,46	Część 6
421			
8	320203,80	663534,18	Część 6
421			
9	320227,62	663564,61	Część 6
422			
0	320273,92	663559,32	Część 6
422			
1	320277,89	663595,04	Część 6
422			
2	320262,01	663597,68	Część 6
422			
3	320273,92	663634,72	Część 6
422			
4	320277,89	663678,38	Część 6
422			
5	320287,15	663679,70	Część 6
422			
6	320296,41	663655,89	Część 6
422			
7	320312,28	663650,60	Część 6
422			
8	320333,45	663636,05	Część 6
422			
9	320365,20	663622,82	Część 6
423			
0	320369,17	663584,45	Część 6
423			
1	320400,92	663576,51	Część 6
423			
2	320445,90	663554,03	Część 6
423			
3	320500,14	663557,99	Część 6
423			
4	320506,75	663584,45	Część 6
423			
5	320469,71	663596,36	Część 6
423			
6	320431,35	663640,01	Część 6
423			
7	320355,94	663681,03	Część 6
423			
8	320358,59	663699,55	Część 6
423			
9	320346,68	663718,07	Część 6
424			
0	320318,90	663755,11	Część 6
424			
3	320284,50	663792,15	Część 6

1			
424			
2	320287,15	663829,19	Część 6
424			
3	320316,25	663858,30	Część 6
424			
4	320334,77	663882,11	Część 6
424			
5	320358,59	663884,75	Część 6
424			
6	320431,35	663868,88	Część 6
424			
7	320447,22	663897,98	Część 6
424			
8	320465,74	663897,98	Część 6
424			
9	320505,43	663864,91	Część 6
425			
0	320501,46	663927,09	Część 6
425			
1	320456,48	663949,58	Część 6
425			
2	320379,75	664002,49	Część 6
425			
3	320313,61	664069,96	Część 6
425			
4	320325,51	664097,75	Część 6
425			
5	320391,66	664109,65	Część 6
425			
6	320398,27	664142,72	Część 6
425			
7	320416,79	664150,66	Część 6
425			
8	320523,95	664141,40	Część 6
425			
9	320607,29	664161,25	Część 6
426			
0	320596,71	664231,36	Część 6
426			
1	320533,21	664252,53	Część 6
426			
2	320461,77	664278,98	Część 6
426			
3	320436,64	664335,87	Część 6
426			
4	320485,59	664345,13	Część 6
426			
5	320482,94	664368,94	Część 6
426			
6	320522,63	664363,65	Część 6
426			
7	320534,53	664384,82	Część 6
426			
8	320512,04	664413,92	Część 6

426			
9	320516,01	664428,47	Część 6
427			
0	320628,46	664439,06	Część 6
427			
1	320621,85	664515,79	Część 6
427			
2	320603,33	664546,21	Część 6
427			
3	320590,10	664603,10	Część 6
427			
4	320604,65	664685,12	Część 6
427			
5	320582,16	664689,09	Część 6
427			
6	320586,13	664711,58	Część 6
427			
7	320650,95	664716,87	Część 6
427			
8	320658,89	664904,73	Część 6
427			
9	320672,12	665002,62	Część 6
428			
0	320660,21	665060,83	Część 6
428			
1	320621,85	665133,59	Część 6
428			
2	320640,37	665158,73	Część 6
428			
3	320623,17	665235,46	Część 6
428			
4	320578,19	665370,39	Część 6
428			
5	320475,00	665379,65	Część 6
428			
6	320439,28	665423,31	Część 6
428			
7	320398,27	665492,10	Część 6
428			
8	320374,46	665548,99	Część 6
428			
9	320365,20	665634,98	Część 6
429			
0	320305,67	665648,21	Część 6
429			
1	320342,71	665681,28	Część 6
429			
2	320370,49	665690,54	Część 6
429			
3	320382,40	665677,31	Część 6
429			
4	320396,95	665723,61	Część 6
429			
5	320431,35	665697,15	Część 6
429			
8	320402,24	665646,88	Część 6

6			
429			
7	320424,73	665644,24	Część 6
429			
8	320467,06	665623,07	Część 6
429			
9	320468,39	665660,11	Część 6
430			
0	320505,43	665658,79	Część 6
430			
1	320510,72	665645,56	Część 6
430			
2	320555,70	665653,50	Część 6
430			
3	320615,23	665646,88	Część 6
430			
4	320619,20	665627,04	Część 6
430			
5	320658,89	665631,01	Część 6
430			
6	320664,18	665644,24	Część 6
430			
7	320682,70	665638,95	Część 6
430			
8	320740,91	665597,94	Część 6
430			
9	320772,66	665604,55	Część 6
431			
0	320776,63	665632,33	Część 6
431			
1	320723,71	665683,92	Część 6
431			
2	320685,35	665714,35	Część 6
431			
3	320681,38	665736,84	Część 6
431			
4	320701,22	665734,20	Część 6
431			
5	320813,67	665638,95	Część 6
431			
6	320809,70	665612,49	Część 6
431			
7	320825,58	665611,16	Część 6
431			
8	320850,71	665600,58	Część 6
431			
9	320887,75	665579,41	Część 6
432			
0	320918,18	665571,48	Część 6
432			
1	320916,86	665547,66	Część 6
432			
2	320900,98	665529,14	Część 6
432			
3	320903,63	665456,38	Część 6

432			
4	320923,47	665358,49	Część 6
432			
5	320968,45	665358,49	Część 6
432			
6	321018,72	665373,04	Część 6
432			
7	321063,70	665265,88	Część 6
432			
8	321110,00	665116,39	Część 6
432			
9	321113,97	665074,06	Część 6
433			
0	321135,14	665067,44	Część 6
433			
1	321147,05	665005,27	Część 6
433			
2	321141,75	664961,61	Część 6
433			
3	321121,91	664929,86	Część 6
433			
4	321111,33	664886,20	Część 6
433			
5	321100,74	664828,00	Część 6
433			
6	321027,98	664820,06	Część 6
433			
7	321037,24	664720,84	Część 6
433			
8	321103,39	664718,19	Część 6
433			
9	321112,65	664670,57	Część 6
434			
0	321135,14	664616,33	Część 6
434			
1	321140,43	664566,06	Część 6
434			
2	321113,97	664529,02	Część 6
434			
3	321113,97	664493,30	Część 6
434			
4	321198,64	664498,59	Część 6
434			
5	321202,61	664456,26	Część 6
434			
6	321182,76	664399,37	Część 6
434			
7	321178,80	664363,65	Część 6
434			
8	321209,22	664334,55	Część 6
434			
9	321120,59	664282,95	Część 6
435			
0	321121,91	664190,35	Część 6
435			
3	321141,75	664150,66	Część 6

1			
435			
2	321172,18	664095,10	Część 6
435			
3	321192,02	664028,95	Część 6
435			
4	321206,58	663940,32	Część 6
435			
5	321235,68	663818,61	Część 6
435			
6	321267,43	663814,64	Część 6
435			
7	321304,47	663809,35	Część 6
435			
8	321344,16	663813,32	Część 6
435			
9	321624,62	664075,26	Część 6
436			
0	321651,08	664059,38	Część 6
436			
1	321703,99	663962,81	Część 6
436			
2	321522,75	663794,80	Część 6
436			
3	321684,15	663341,04	Część 6
436			
4	321853,48	663268,27	Część 6
436			
5	322074,41	663176,99	Część 6
436			
6	322114,10	663210,07	Część 6
436			
7	322059,33	663398,43	Część 6
436			
8	322044,38	663405,67	Część 6
436			
9	322026,76	663416,99	Część 6
437			
0	321997,83	663449,70	Część 6
437			
1	321980,22	663476,11	Część 6
437			
2	321975,19	663531,46	Część 6
437			
3	321965,13	663585,55	Część 6
437			
4	321952,55	663638,38	Część 6
437			
5	321947,52	663663,54	Część 6
437			
6	321929,91	663789,33	Część 6
437			
7	321921,10	663928,96	Część 6
437			
8	321913,55	663959,15	Część 6

437			
9	321909,78	663983,05	Część 6
438			
0	321902,23	663999,40	Część 6
438			
1	321885,88	664010,72	Część 6
438			
2	321869,53	664010,72	Część 6
438			
3	321846,88	664010,72	Część 6
438			
4	321828,02	664013,24	Część 6
438			
5	321802,86	664018,27	Część 6
438			
6	321768,89	664045,94	Część 6
438			
7	321760,09	664056,01	Część 6
438			
8	321747,51	664087,45	Część 6
438			
9	321737,45	664122,68	Część 6
439			
0	321736,19	664161,67	Część 6
439			
1	321728,64	664191,86	Część 6
439			
2	321708,51	664205,70	Część 6
439			
3	321688,39	664219,54	Część 6
439			
4	321667,00	664232,11	Część 6
439			
5	321634,30	664256,01	Część 6
439			
6	321600,33	664276,14	Część 6
439			
7	321544,99	664295,01	Część 6
439			
8	321494,67	664373,00	Część 6
439			
9	321503,82	664390,53	Część 6
440			
0	321461,92	664435,93	Część 6
440			
1	321514,98	664457,88	Część 6
440			
2	321504,00	664487,16	Część 6
440			
3	321496,68	664551,19	Część 6
440			
4	321493,02	664585,95	Część 6
440			
5	321353,97	664567,66	Część 6
440			
321328,36	664604,25	Część 6	

6			
440			
7	321321,04	664631,69	Część 6
440			
8	321319,21	664657,31	Część 6
440			
9	321344,83	664657,31	Część 6
441			
0	321357,63	664684,75	Część 6
441			
1	321362,09	664700,08	Część 6
441			
2	321404,24	664722,57	Część 6
441			
3	321400,50	664740,36	Część 6
441			
4	321365,84	664743,17	Część 6
441			
5	321363,96	664756,29	Część 6
441			
6	321323,68	664753,48	Część 6
441			
7	321323,68	664775,02	Część 6
441			
8	321431,41	664789,07	Część 6
441			
9	321426,72	664813,43	Część 6
442			
0	321384,57	664814,37	Część 6
442			
1	321375,20	664849,03	Część 6
442			
2	321302,14	664837,79	Część 6
442			
3	321302,14	664865,89	Część 6
442			
4	321315,25	664879,00	Część 6
442			
5	321314,32	664903,36	Część 6
442			
6	321332,11	664924,90	Część 6
442			
7	321331,18	664967,99	Część 6
442			
8	321322,75	665010,15	Część 6
442			
9	321298,39	665135,67	Część 6
443			
0	321280,59	665194,69	Część 6
443			
1	321248,74	665200,31	Część 6
443			
2	321267,48	665220,92	Część 6
443			
3	321378,95	665235,90	Część 6

443			
4	321368,65	665270,56	Część 6
443			
5	321252,49	665257,45	Część 6
443			
6	321223,45	665253,70	Część 6
443			
7	321220,64	665277,12	Część 6
443			
8	321214,08	665302,41	Część 6
443			
9	321246,87	665315,53	Część 6
444			
0	321252,49	665327,71	Część 6
444			
1	321303,07	665334,26	Część 6
444			
2	321297,45	665344,57	Część 6
444			
3	321275,91	665346,44	Część 6
444			
4	321270,29	665367,99	Część 6
444			
5	321267,48	665390,47	Część 6
444			
6	321221,58	665387,66	Część 6
444			
7	321220,22	665388,90	Część 6
444			
8	321210,34	665397,96	Część 6
444			
9	321204,72	665421,38	Część 6
445			
0	321109,17	665405,46	Część 6
445			
1	321105,73	665416,02	Część 6
445			
2	321096,99	665442,93	Część 6
445			
3	321095,12	665484,14	Część 6
445			
4	321095,05	665486,07	Część 6
445			
5	321078,28	665484,65	Część 6
445			
6	321062,68	665487,25	Część 6
445			
7	321035,81	665484,65	Część 6
445			
8	321015,01	665486,38	Część 6
445			
9	320968,21	665448,25	Część 6
446			
0	320939,61	665492,45	Część 6
446			
320968,21	665498,51	Część 6	

1			
446			
2	320998,55	665515,85	Część 6
446			
3	321004,61	665539,25	Część 6
446			
4	320982,95	665560,91	Część 6
446			
5	320964,75	665579,11	Część 6
446			
6	320993,35	665591,24	Część 6
446			
7	321008,08	665606,84	Część 6
446			
8	321027,15	665616,38	Część 6
446			
9	321057,48	665647,58	Część 6
447			
0	321068,75	665628,51	Część 6
447			
1	321106,01	665599,04	Część 6
447			
2	321110,34	665579,11	Część 6
447			
3	321124,68	665566,57	Część 6
447			
4	321125,09	665570,32	Część 6
447			
5	321150,38	665577,82	Część 6
447			
6	321156,00	665565,64	Część 6
447			
7	321175,68	665571,26	Część 6
447			
8	321160,69	665609,67	Część 6
447			
9	321170,99	665634,96	Część 6
448			
0	321193,47	665672,43	Część 6
448			
1	321267,48	665698,66	Część 6
448			
2	321272,58	665699,01	Część 6
448			
3	321263,74	665779,31	Część 6
448			
4	321258,54	665830,44	Część 6
448			
5	321272,41	665848,64	Część 6
448			
6	321301,01	665840,84	Część 6
448			
7	321315,74	665793,17	Część 6
448			
8	321338,27	665732,51	Część 6

448			
9	321336,54	665713,44	Część 6
449			
0	321327,62	665697,29	Część 6
449			
1	321372,39	665687,42	Część 6
449			
2	321392,07	665680,86	Część 6
449			
3	321418,29	665707,09	Część 6
449			
4	321456,70	665676,18	Część 6
449			
5	321494,17	665655,57	Część 6
449			
6	321524,15	665643,39	Część 6
449			
7	321541,95	665567,51	Część 6
449			
8	321676,84	665576,88	Część 6
449			
9	321663,72	665616,22	Część 6
450			
0	321703,07	665630,28	Część 6
450			
1	321748,03	665647,14	Część 6
450			
2	321761,14	665680,86	Część 6
450			
3	321753,24	665692,55	Część 6
450			
4	321721,42	665696,57	Część 6
450			
5	321698,75	665679,71	Część 6
450			
6	321664,16	665668,14	Część 6
450			
7	321657,21	665652,65	Część 6
450			
8	321619,76	665647,72	Część 6
450			
9	321617,14	665654,83	Część 6
451			
0	321618,46	665664,36	Część 6
451			
1	321601,79	665666,44	Część 6
451			
2	321584,37	665658,93	Część 6
451			
3	321539,26	665667,84	Część 6
451			
4	321535,71	665670,11	Część 6
451			
5	321603,45	665826,68	Część 6
451			
321705,30	665973,02	Część 6	

6			
451			
7	321727,43	665978,27	Część 6
451			
8	321734,40	665986,90	Część 6
451			
9	321760,71	665995,82	Część 6
452			
0	321773,37	665997,57	Część 6
452			
1	321781,77	665997,33	Część 6
452			
2	321801,38	666001,54	Część 6
452			
3	321804,29	666002,33	Część 6
452			
4	321795,28	666021,27	Część 6
452			
5	321763,61	666056,79	Część 6
452			
6	321741,04	666082,12	Część 6
452			
7	321678,86	666141,66	Część 6
452			
8	321602,13	666214,42	Część 6
452			
9	321553,18	666231,61	Część 6
453			
0	321479,10	666221,03	Część 6
453			
1	321430,15	666222,35	Część 6
453			
2	321391,79	666236,91	Część 6
453			
3	321367,97	666285,85	Część 6
453			
4	321250,23	666247,49	Część 6
453			
5	321207,90	666242,20	Część 6
453			
6	321202,61	666285,85	Część 6
453			
7	321131,17	666310,99	Część 6
453			
8	321108,68	666296,44	Część 6
453			
9	321067,67	666268,66	Część 6
454			
0	321120,59	666099,32	Część 6
454			
1	321074,28	666050,37	Część 6
454			
2	321080,90	666034,50	Część 6
454			
3	321110,00	666035,82	Część 6

454			
4	321128,52	666018,62	Część 6
454			
5	321161,60	665951,15	Część 6
454			
6	321161,60	665891,62	Część 6
454			
7	321137,78	665866,49	Część 6
454			
8	321141,75	665829,45	Część 6
454			
9	321110,00	665771,24	Część 6
455			
0	321070,32	665743,46	Część 6
455			
1	321042,53	665793,73	Część 6
455			
2	321021,37	665818,86	Część 6
455			
3	320990,94	665817,54	Część 6
455			
4	321000,20	665679,96	Część 6
455			
5	320960,51	665657,47	Część 6
455			
6	320923,47	665641,59	Część 6
455			
7	320893,04	665641,59	Część 6
455			
8	320875,85	665670,70	Część 6
455			
9	320883,78	665694,51	Część 6
456			
0	320863,94	665809,60	Część 6
456			
1	320837,48	665809,60	Część 6
456			
2	320842,77	665772,56	Część 6
456			
3	320821,61	665768,59	Część 6
456			
4	320829,54	665698,48	Część 6
456			
5	320783,24	665724,94	Część 6
456			
6	320771,34	665796,37	Część 6
456			
7	320783,24	665825,48	Część 6
456			
8	320762,08	665832,09	Część 6
456			
9	320747,52	665973,64	Część 6
457			
0	320709,16	665972,32	Część 6
457			
3	320701,22	665858,55	Część 6

1			
457			
2	320719,74	665853,26	Część 6
457			
3	320721,07	665818,86	Część 6
457			
4	320673,44	665817,54	Część 6
457			
5	320662,86	665846,64	Część 6
457			
6	320640,37	665847,97	Część 6
457			
7	320635,08	665808,28	Część 6
457			
8	320607,29	665810,93	Część 6
457			
9	320564,96	665829,45	Część 6
458			
0	320506,75	665814,89	Część 6
458			
1	320444,57	665777,85	Część 6
458			
2	320428,70	665919,40	Część 6
458			
3	320403,56	665926,02	Część 6
458			
4	320378,43	665920,73	Część 6
458			
5	320344,03	665904,85	Część 6
458			
6	320317,57	665895,59	Część 6
458			
7	320310,96	665926,02	Część 6
458			
8	320280,53	665914,11	Część 6
458			
9	320260,69	666009,36	Część 6
459			
0	320219,68	666010,69	Część 6
459			
1	320230,26	665926,02	Część 6
459			
2	320242,17	665857,23	Część 6
459			
3	320228,94	665836,06	Część 6
459			
4	320205,13	665879,72	Część 6
459			
5	320176,02	665896,92	Część 6
459			
6	320168,08	665926,02	Część 6
459			
7	320140,30	665931,31	Część 6
459			
8	320095,32	665974,97	Część 6

459			
9	320059,61	665981,58	Część 6
460			
0	320035,79	665965,71	Część 6
460			
1	319957,74	665974,97	Część 6
460			
2	319953,77	666038,47	Część 6
460			
3	319940,54	666108,58	Część 6
460			
4	319945,83	666154,88	Część 6
460			
5	320022,56	666182,67	Część 6
460			
6	320021,24	666246,17	Część 6
460			
7	319986,84	666247,49	Część 6
460			
8	319981,55	666215,74	Część 6
460			
9	319949,80	666210,45	Część 6
461			
0	319907,47	666178,70	Część 6
461			
1	319873,07	666158,85	Część 6
461			
2	319834,71	666123,13	Część 6
461			
3	319817,51	666084,77	Część 6
461			
4	319859,84	666039,79	Część 6
461			
5	319829,42	665996,13	Część 6
461			
6	319852,23	665980,36	Część 6
461			
7	319839,79	665958,40	Część 6
461			
8	319808,04	665973,74	Część 6
461			
9	319765,92	665992,17	Część 6
462			
0	319718,29	665986,87	Część 6
462			
1	319661,24	665997,25	Część 6
462			
2	319658,41	665999,93	Część 6
462			
3	319627,62	666023,53	Część 6
462			
4	319602,22	666040,47	Część 6
462			
5	319576,82	666051,47	Część 6
462			
6	319553,11	666067,56	Część 6

6			
462			
7	319531,94	666070,95	Część 6
462			
8	319507,39	666070,95	Część 6
462			
9	319476,06	666077,72	Część 6
463			
0	319444,74	666079,41	Część 6
463			
1	319425,26	666087,88	Część 6
463			
2	319397,32	666058,25	Część 6
463			
3	319389,70	666040,47	Część 6
463			
4	319372,77	666026,07	Część 6
463			
5	319342,29	666020,99	Część 6
463			
6	319272,02	666007,45	Część 6
463			
7	319259,42	666078,88	Część 6
463			
8	319175,81	666072,53	Część 6
463			
9	319093,26	666066,18	Część 6
464			
0	319031,88	666068,30	Część 6
464			
1	318986,37	666070,42	Część 6
464			
2	318916,52	666089,47	Część 6
464			
3	318895,35	666123,33	Część 6
464			
4	318909,11	666159,32	Część 6
464			
5	318918,64	666187,89	Część 6
464			
6	318862,55	666210,12	Część 6
464			
7	318851,96	666238,69	Część 6
464			
8	318846,52	666270,39	Część 6
464			
9	318824,08	666257,80	Część 6
465			
0	318802,12	666257,36	Część 6
465			
1	318778,48	666261,77	Część 6
465			
2	318743,54	666266,50	Część 6
465			
3	318724,98	666264,89	Część 6

465			
4	318707,57	666263,38	Część 6
465			
5	318697,45	666268,36	Część 6
465			
6	318675,17	666270,50	Część 6
465			
7	318655,18	666279,76	Część 6
465			
8	318626,98	666276,02	Część 6
465			
9	318610,83	666269,00	Część 6
466			
0	318596,40	666262,73	Część 6
466			
1	318567,88	666257,42	Część 6
466			
2	318557,78	666244,78	Część 6
466			
3	318554,92	666226,78	Część 6
466			
4	318547,53	666221,14	Część 6
466			
5	318524,43	666222,10	Część 6
466			
6	318504,36	666227,37	Część 6
466			
7	318499,91	666236,06	Część 6
466			
8	318479,35	666237,63	Część 6
466			
9	318469,90	666257,74	Część 6
467			
0	318448,74	666261,98	Część 6
467			
1	318413,81	666259,86	Część 6
467			
2	318404,29	666249,28	Część 6
467			
3	318431,13	666248,22	Część 6
467			
4	318443,73	666234,46	Część 6
467			
5	318450,92	666216,70	Część 6
467			
6	318455,66	666204,95	Część 6
467			
7	318468,43	666202,97	Część 6
467			
8	318475,79	666172,91	Część 6
467			
9	318475,69	666153,99	Część 6
468			
0	318473,48	666124,22	Część 6
468			
3	318469,38	666109,85	Część 6

1			
468			
2	318463,28	666098,25	Część 6
468			
3	318465,24	666085,74	Część 6
468			
4	318473,59	666066,95	Część 6
468			
5	318472,93	666051,33	Część 6
468			
6	318466,17	666041,05	Część 6
468			
7	318465,40	666032,50	Część 6
468			
8	318471,51	666020,17	Część 6
468			
9	318473,82	666001,39	Część 6
469			
0	318469,21	665973,70	Część 6
469			
1	318465,46	665951,21	Część 6
469			
2	318464,36	665931,76	Część 6
469			
3	318464,70	665902,82	Część 6
469			
4	318471,19	665878,64	Część 6
469			
5	318476,69	665858,09	Część 6
469			
6	318475,62	665842,86	Część 6
469			
7	318458,07	665847,44	Część 6
469			
8	318430,58	665850,38	Część 6
469			
9	318410,67	665852,19	Część 6
470			
0	318387,21	665856,57	Część 6
470			
1	318370,28	665859,74	Część 6
470			
2	318353,82	665862,81	Część 6
470			
3	318344,06	665860,45	Część 6
470			
4	318326,08	665856,11	Część 6
470			
5	318306,31	665878,13	Część 6
470			
6	318300,23	665893,53	Część 6
470			
7	318306,13	665918,60	Część 6
470			
8	318301,12	665933,34	Część 6

470			
9	318289,07	665949,66	Część 6
471			
0	318252,17	665960,40	Część 6
471			
1	318221,62	665968,13	Część 6
471			
2	318202,98	665972,33	Część 6
471			
3	318177,27	666001,48	Część 6
471			
4	318181,82	666017,97	Część 6
471			
5	318192,47	666031,15	Część 6
471			
6	318207,10	666054,97	Część 6
471			
7	318223,69	666069,57	Część 6
471			
8	318245,52	666076,84	Część 6
471			
9	318286,66	666083,07	Część 6
472			
0	318318,40	666087,87	Część 6
472			
1	318299,93	666104,51	Część 6
472			
2	318273,88	666127,97	Część 6
472			
3	318291,04	666136,03	Część 6
472			
4	318314,33	666149,79	Część 6
472			
5	318298,45	666161,43	Część 6
472			
6	318313,27	666187,89	Część 6
472			
7	318329,14	666204,83	Część 6
472			
8	318324,91	666223,88	Część 6
472			
9	318299,51	666219,64	Część 6
473			
0	318281,52	666199,53	Część 6
473			
1	318267,76	666163,55	Część 6
473			
2	318248,71	666139,75	Część 6
473			
3	318236,19	666157,22	Część 6
473			
4	318218,91	666146,14	Część 6
473			
5	318203,30	666156,11	Część 6
473			
8	318170,07	666127,37	Część 6

6			
473			
7	318143,78	666169,79	Część 6
473			
8	318076,82	666254,80	Część 6
473			
9	318061,83	666234,41	Część 6
474			
0	318038,10	666263,04	Część 6
474			
1	318012,70	666290,55	Część 6
474			
2	318034,93	666315,95	Część 6
474			
3	318026,46	666335,00	Część 6
474			
4	318004,24	666324,42	Część 6
474			
5	317976,72	666350,88	Część 6
474			
6	317958,73	666344,53	Część 6
474			
7	317910,04	666413,32	Część 6
474			
8	317895,23	666431,31	Część 6
474			
9	317888,88	666462,00	Część 6
475			
0	317906,87	666483,17	Część 6
475			
1	317888,88	666502,22	Część 6
475			
2	317875,12	666521,27	Część 6
475			
3	317867,71	666556,19	Część 6
475			
4	317844,43	666557,25	Część 6
475			
5	317833,84	666615,46	Część 6
475			
6	317865,59	666636,63	Część 6
475			
7	317888,88	666660,97	Część 6
475			
8	317880,41	666682,14	Część 6
475			
9	317863,48	666702,24	Część 6
476			
0	317852,89	666720,24	Część 6
476			
1	317838,08	666723,41	Część 6
476			
2	317819,03	666725,53	Część 6
476			
3	317803,15	666751,99	Część 6

476			
4	317821,14	666760,45	Część 6
476			
5	317821,14	666796,44	Część 6
476			
6	317843,37	666812,31	Część 6
476			
7	317847,60	666847,24	Część 6
476			
8	317858,19	666864,17	Część 6
476			
9	317852,89	666895,92	Część 6
477			
0	317883,59	666934,02	Część 6
477			
1	317898,40	666946,72	Część 6
477			
2	317858,19	667002,81	Część 6
477			
3	317850,78	667051,49	Część 6
477			
4	317848,66	667101,24	Część 6
477			
5	317847,60	667144,63	Część 6
477			
6	317832,79	667196,49	Część 6
477			
7	317812,68	667227,18	Część 6
477			
8	317791,51	667269,51	Część 6
477			
9	317760,82	667316,08	Część 6
478			
0	317737,54	667356,30	Część 6
478			
1	317728,01	667382,75	Część 6
478			
2	317728,01	667403,92	Część 6
478			
3	317676,15	667448,37	Część 6
478			
4	317636,99	667497,05	Część 6
478			
5	317604,19	667536,21	Część 6
478			
6	317571,38	667560,55	Część 6
478			
7	317555,50	667543,62	Część 6
478			
8	317537,51	667573,25	Część 6
478			
9	317529,04	667593,36	Część 6
479			
0	317556,56	667644,16	Część 6
479			
3	317552,33	667662,15	Część 6

1			
479			
2	317571,38	667680,15	Część 6
479			
3	317603,13	667693,90	Część 6
479			
4	317602,07	667721,42	Część 6
479			
5	317611,59	667766,93	Część 6
479			
6	317626,41	667794,45	Część 6
479			
7	317654,98	667836,78	Część 6
479			
8	317648,64	667845,25	Część 6
479			
9	317652,87	667870,65	Część 6
480			
0	317652,87	667898,16	Część 6
480			
1	317633,82	667918,27	Część 6
480			
2	317622,18	667935,21	Część 6
480			
3	317620,06	667960,61	Część 6
480			
4	317635,93	668007,17	Część 6
480			
5	317615,83	668051,62	Część 6
480			
6	317597,83	668078,08	Część 6
480			
7	317570,32	668081,26	Część 6
480			
8	317568,20	668043,16	Część 6
480			
9	317478,24	668000,82	Część 6
481			
0	317443,32	668075,96	Część 6
481			
1	317472,95	668088,66	Część 6
481			
2	317480,36	668099,25	Część 6
481			
3	317507,88	668104,54	Część 6
481			
4	317513,17	668121,47	Część 6
481			
5	317516,34	668142,64	Część 6
481			
6	317634,88	668198,73	Część 6
481			
7	317642,29	668182,86	Część 6
481			
8	317744,94	668243,18	Część 6

481			
9	317730,13	668299,27	Część 6
482			
0	317653,93	668269,64	Część 6
482			
1	317642,29	668301,39	Część 6
482			
2	317602,07	668280,22	Część 6
482			
3	317594,66	668288,69	Część 6
482			
4	317619,00	668327,85	Część 6
482			
5	317589,37	668326,79	Część 6
482			
6	317533,28	668298,21	Część 6
482			
7	317518,46	668301,39	Część 6
482			
8	317354,42	668147,93	Część 6
482			
9	317319,49	668159,57	Część 6
483			
0	317312,08	668214,61	Część 6
483			
1	317275,04	668292,92	Część 6
483			
2	317257,05	668335,26	Część 6
483			
3	317288,80	668510,94	Część 6
483			
4	317326,90	668607,25	Część 6
483			
5	317380,88	668524,70	Część 6
483			
6	317397,81	668539,51	Część 6
483			
7	317381,93	668582,91	Część 6
483			
8	317399,93	668622,06	Część 6
483			
9	317456,02	668672,87	Część 6
484			
0	317472,95	668723,66	Część 6
484			
1	317420,03	668724,72	Część 6
484			
2	317394,63	668736,37	Część 6
484			
3	317380,88	668710,96	Część 6
484			
4	317339,60	668659,11	Część 6
484			
5	317308,91	668633,71	Część 6
484			
8	317278,22	668603,01	Część 6

6			
484			
7	317241,18	668573,38	Część 6
484			
8	317224,24	668487,66	Część 6
484			
9	317206,25	668453,79	Część 6
485			
0	317214,72	668418,86	Część 6
485			
1	317178,73	668389,23	Część 6
485			
2	317223,18	668304,56	Część 6
485			
3	317194,61	668286,57	Część 6
485			
4	317142,75	668369,12	Część 6
485			
5	316989,29	668270,70	Część 6
485			
6	316963,89	668256,94	Część 6
485			
7	316931,08	668293,98	Część 6
485			
8	316915,21	668280,22	Część 6
485			
9	316892,98	668303,51	Część 6
486			
0	316873,93	668293,98	Część 6
486			
1	316855,94	668314,09	Część 6
486			
2	316770,22	668265,41	Część 6
486			
3	316730,00	668347,96	Część 6
486			
4	316776,57	668383,94	Część 6
486			
5	316771,28	668434,74	Część 6
486			
6	316789,27	668479,19	Część 6
486			
7	316812,55	668524,70	Część 6
486			
8	316842,18	668552,21	Część 6
486			
9	316872,88	668590,31	Część 6
487			
0	316885,57	668621,01	Część 6
487			
1	316895,10	668646,41	Część 6
487			
2	316937,43	668666,51	Część 6
487			
3	316942,73	668689,80	Część 6

487			
4	316918,38	668726,84	Część 6
487			
5	316901,45	668699,32	Część 6
487			
6	316879,23	668720,49	Część 6
487			
7	316851,71	668726,84	Część 6
487			
8	316843,24	668704,61	Część 6
487			
9	316845,36	668681,33	Część 6
488			
0	316811,49	668667,57	Część 6
488			
1	316793,50	668650,64	Część 6
488			
2	316785,03	668614,66	Część 6
488			
3	316773,39	668592,43	Część 6
488			
4	316754,34	668575,50	Część 6
488			
5	316738,47	668540,57	Część 6
488			
6	316717,30	668539,51	Część 6
488			
7	316731,06	668496,12	Część 6
488			
8	316731,06	668468,61	Część 6
488			
9	316709,89	668437,91	Część 6
489			
0	316692,96	668463,31	Część 6
489			
1	316659,09	668441,09	Część 6
489			
2	316642,16	668410,40	Część 6
489			
3	316611,47	668404,05	Część 6
489			
4	316598,77	668374,41	Część 6
489			
5	316559,61	668317,26	Część 6
489			
6	316631,57	668279,16	Część 6
489			
7	316684,49	668265,41	Część 6
489			
8	316725,77	668227,31	Część 6
489			
9	316722,59	668194,50	Część 6
490			
0	316694,02	668186,03	Część 6
490			
3	316666,50	668178,62	Część 6

1			
490			
2	316631,57	668164,86	Część 6
490			
3	316630,08	668162,73	Część 6
490			
4	316600,21	668166,80	Część 6
490			
5	316569,51	668178,45	Część 6
490			
6	316544,11	668164,69	Część 6
490			
7	316522,95	668189,03	Część 6
490			
8	316501,78	668239,83	Część 6
490			
9	316474,26	668271,58	Część 6
491			
0	316453,10	668288,51	Część 6
491			
1	316430,87	668286,40	Część 6
491			
2	316421,35	668277,93	Część 6
491			
3	316412,88	668259,94	Część 6
491			
4	316398,06	668254,65	Część 6
491			
5	316381,13	668265,23	Część 6
491			
6	316377,96	668287,45	Część 6
491			
7	316367,37	668307,56	Część 6
491			
8	316343,03	668323,44	Część 6
491			
9	316335,61	668309,79	Część 6
492			
0	316327,17	668297,66	Część 6
492			
1	316324,53	668290,27	Część 6
492			
2	316315,56	668283,41	Część 6
492			
3	316305,54	668284,47	Część 6
492			
4	316291,82	668293,97	Część 6
492			
5	316278,11	668302,41	Część 6
492			
6	316260,17	668309,79	Część 6
492			
7	316239,60	668317,18	Część 6
492			
8	316233,27	668315,07	Część 6

492			
9	316222,72	668297,66	Część 6
493			
0	316216,39	668280,25	Część 6
493			
1	316213,22	668261,79	Część 6
493			
2	316201,62	668243,85	Część 6
493			
3	316192,12	668235,41	Część 6
493			
4	316157,83	668255,98	Część 6
493			
5	316152,55	668258,09	Część 6
493			
6	316148,86	668251,23	Część 6
493			
7	316131,45	668274,97	Część 6
493			
8	316121,43	668289,22	Część 6
493			
9	316116,68	668307,15	Część 6
494			
0	316143,59	668381,01	Część 6
494			
1	316086,08	668470,69	Część 6
494			
2	316075,01	668496,01	Część 6
494			
3	316061,82	668494,96	Część 6
494			
4	316040,19	668501,29	Część 6
494			
5	316024,89	668515,53	Część 6
494			
6	316014,87	668530,83	Część 6
494			
7	315978,47	668508,15	Część 6
494			
8	315912,52	668527,14	Część 6
494			
9	315899,34	668531,89	Część 6
495			
0	315887,73	668531,36	Część 6
495			
1	315861,88	668538,74	Część 6
495			
2	315837,61	668549,29	Część 6
495			
3	315824,43	668555,62	Część 6
495			
4	315817,57	668564,06	Część 6
495			
5	315810,71	668575,14	Część 6
495			
8	315808,07	668585,17	Część 6

6			
495			
7	315810,18	668593,61	Część 6
495			
8	315821,79	668603,10	Część 6
495			
9	315831,81	668618,93	Część 6
496			
0	315837,61	668633,17	Część 6
496			
1	315831,81	668651,11	Część 6
496			
2	315815,99	668661,13	Część 6
496			
3	315804,38	668666,41	Część 6
496			
4	315789,08	668683,82	Część 6
496			
5	315753,74	668711,25	Część 6
496			
6	315716,81	668734,99	Część 6
496			
7	315683,05	668755,56	Część 6
496			
8	315638,20	668789,32	Część 6
496			
9	315640,84	668797,76	Część 6
497			
0	315862,41	668943,89	Część 6
497			
1	315824,95	668979,76	Część 6
497			
2	315825,48	668988,21	Część 6
497			
3	315838,14	668991,90	Część 6
497			
4	315846,58	668999,81	Część 6
497			
5	315848,16	669007,72	Część 6
497			
6	315848,16	669018,80	Część 6
497			
7	315845,00	669036,21	Część 6
497			
8	315836,56	669070,50	Część 6
497			
9	315835,87	669079,09	Część 6
498			
0	315817,04	669079,09	Część 6
498			
1	315792,70	669163,76	Część 6
498			
2	315702,74	669139,42	Część 6
498			
3	315726,02	669035,70	Część 6

498			
4	315681,57	669040,99	Część 6
498			
5	315643,47	669060,04	Część 6
498			
6	315623,36	669069,56	Część 6
498			
7	315622,30	669010,30	Część 6
498			
8	315587,38	669019,82	Część 6
498			
9	315584,20	669083,32	Część 6
499			
0	315553,51	669072,74	Część 6
499			
1	315518,59	669060,04	Część 6
499			
2	315506,95	669076,97	Część 6
499			
3	315492,13	669159,52	Część 6
499			
4	315455,09	669140,47	Część 6
499			
5	315428,63	669114,01	Część 6
499			
6	315373,60	669055,81	Część 6
499			
7	315159,81	669026,17	Część 6
499			
8	315177,80	668978,55	Część 6
499			
9	315121,71	668969,02	Część 6
500			
0	315100,54	669020,88	Część 6
500			
1	315019,05	669006,06	Część 6
500			
2	315025,40	668972,20	Część 6
500			
3	314961,90	668959,50	Część 6
500			
4	314953,44	668999,71	Część 6
500			
5	314985,19	669010,30	Część 6
500			
6	314966,14	669064,27	Część 6
500			
7	314947,09	669070,62	Część 6
500			
8	314938,62	669085,44	Część 6
500			
9	314946,03	669103,43	Część 6
501			
0	314895,23	669232,55	Część 6
501			
3	314902,64	669323,57	Część 6

1			
501			
2	314900,52	669347,91	Część 6
501			
3	314874,06	669402,94	Część 6
501			
4	314855,01	669425,17	Część 6
501			
5	314850,78	669453,74	Część 6
501			
6	314865,59	669472,79	Część 6
501			
7	314898,40	669485,49	Część 6
501			
8	314912,16	669514,07	Część 6
501			
9	314910,04	669555,34	Część 6
502			
0	314913,22	669594,50	Część 6
502			
1	314907,93	669632,60	Część 6
502			
2	314885,70	669659,06	Część 6
502			
3	314843,37	669674,93	Część 6
502			
4	314815,85	669679,17	Część 6
502			
5	314796,80	669696,10	Część 6
502			
6	314944,97	669787,12	Część 6
502			
7	314985,19	669771,24	Część 6
502			
8	315017,99	669739,49	Część 6
502			
9	315098,43	669660,12	Część 6
503			
0	315073,03	669641,07	Część 6
503			
1	315103,72	669593,44	Część 6
503			
2	315105,52	669588,36	Część 6
503			
3	315147,82	669612,91	Część 6
503			
4	315153,91	669610,26	Część 6
503			
5	315202,33	669630,37	Część 6
503			
6	315203,65	669606,03	Część 6
503			
7	315184,33	669593,59	Część 6
503			
8	315184,21	669593,08	Część 6

503			
9	315191,14	669552,29	Część 6
504			
0	315241,75	669548,88	Część 6
504			
1	315242,72	669533,54	Część 6
504			
2	315302,69	669528,88	Część 6
504			
3	315305,86	669600,85	Część 6
504			
4	315321,74	669604,02	Część 6
504			
5	315327,03	669654,82	Część 6
504			
6	315353,49	669643,18	Część 6
504			
7	315367,25	669653,77	Część 6
504			
8	315366,19	669697,16	Część 6
504			
9	315399,00	669699,27	Część 6
505			
0	315394,76	669743,72	Część 6
505			
1	315382,06	669772,30	Część 6
505			
2	315386,30	669815,69	Część 6
505			
3	315393,70	669853,79	Część 6
505			
4	315388,41	669885,54	Część 6
505			
5	315394,76	669900,36	Część 6
505			
6	315462,50	669901,42	Część 6
505			
7	315493,19	669939,52	Część 6
505			
8	315523,88	669941,63	Część 6
505			
9	315509,06	669962,80	Część 6
506			
0	315466,73	669963,86	Część 6
506			
1	315432,86	669972,33	Część 6
506			
2	315411,70	669988,20	Część 6
506			
3	315382,06	669962,80	Część 6
506			
4	315349,25	670000,90	Część 6
506			
5	315364,07	670029,47	Część 6
506			
6	315278,35	670103,56	Część 6

6			
506			
7	315261,41	670105,68	Część 6
506			
8	315266,70	670048,53	Część 6
506			
9	315197,91	670052,76	Część 6
507			
0	315155,58	670051,70	Część 6
507			
1	315130,18	670033,71	Część 6
507			
2	315100,54	670028,42	Część 6
507			
3	315100,54	669982,91	Część 6
507			
4	315051,86	669981,85	Część 6
507			
5	314970,37	669973,38	Część 6
507			
6	314982,01	669899,30	Część 6
507			
7	314937,56	669892,95	Część 6
507			
8	314894,17	669891,89	Część 6
507			
9	314886,76	669858,02	Część 6
508			
0	314869,83	669837,92	Część 6
508			
1	314845,49	669841,09	Część 6
508			
2	314780,93	669772,30	Część 6
508			
3	314736,48	669805,11	Część 6
508			
4	314707,90	669829,45	Część 6
508			
5	314609,48	669722,56	Część 6
508			
6	314573,49	669754,31	Część 6
508			
7	314553,39	669791,35	Część 6
508			
8	314527,99	669837,92	Część 6
508			
9	314561,85	669880,25	Część 6
509			
0	314532,22	669914,12	Część 6
509			
1	314505,76	669941,63	Część 6
509			
2	314484,59	669969,15	Część 6
509			
3	314449,67	670009,37	Część 6

509			
4	314411,57	670066,52	Część 6
509			
5	314375,58	670123,67	Część 6
509			
6	314351,24	670156,48	Część 6
509			
7	314318,43	670173,41	Część 6
509			
8	314283,95	670156,54	Część 6
509			
9	314271,19	670176,66	Część 6
510			
0	314234,00	670181,43	Część 6
510			
1	314215,88	670196,69	Część 6
510			
2	314163,43	670376,93	Część 6
510			
3	314163,43	670444,63	Część 6
510			
4	314146,26	670467,52	Część 6
510			
5	313994,63	670469,43	Część 6
510			
6	313975,88	670467,77	Część 6
510			
7	313921,12	670678,98	Część 6
510			
8	314140,73	670761,01	Część 6
510			
9	314177,77	670722,64	Część 6
511			
0	314204,23	670694,86	Część 6
511			
1	314216,13	670657,82	Część 6
511			
2	314265,08	670701,47	Część 6
511			
3	314257,14	670759,68	Część 6
511			
4	314283,60	670787,46	Część 6
511			
5	314307,41	670763,65	Część 6
511			
6	314333,87	670731,90	Część 6
511			
7	314353,72	670694,86	Część 6
511			
8	314381,50	670686,92	Część 6
511			
9	314396,05	670712,06	Część 6
512			
0	314425,15	670721,32	Część 6
512			
3	314446,32	670743,81	Część 6

1			
512			
2	314714,87	670713,38	Część 6
512			
3	314713,55	670821,86	Część 6
512			
4	314796,89	670799,37	Część 6
512			
5	314803,51	670874,78	Część 6
512			
6	314966,23	670938,28	Część 6
512			
7	315064,12	670923,72	Część 6
512			
8	315091,90	670963,41	Część 6
512			
9	315130,27	670963,41	Część 6
513			
0	315196,41	670976,64	Część 6
513			
1	315271,82	670975,32	Część 6
513			
2	315310,19	670946,21	Część 6
513			
3	315439,83	670821,86	Część 6
513			
4	315511,27	670775,56	Część 6
513			
5	315564,19	670745,13	Część 6
513			
6	315618,43	670726,61	Część 6
513			
7	315670,02	670734,55	Część 6
513			
8	315697,80	670751,75	Część 6
513			
9	315716,32	670778,20	Część 6
514			
0	315734,84	670820,54	Część 6
514			
1	315750,72	670831,12	Część 6
514			
2	315769,24	670815,25	Część 6
514			
3	315781,15	670815,25	Część 6
514			
4	315783,79	670828,47	Część 6
514			
5	315757,33	670845,67	Część 6
514			
6	315759,98	670897,27	Część 6
514			
7	315774,53	670918,43	Część 6
514			
8	315802,31	670914,46	Część 6

514			
9	315842,00	670932,99	Część 6
515			
0	315880,36	670938,28	Część 6
515			
1	315958,42	670942,25	Część 6
515			
2	316023,24	670931,66	Część 6
515			
3	316094,68	670910,50	Część 6
515			
4	316159,50	670918,43	Część 6
515			
5	316295,76	670930,34	Część 6
515			
6	316338,09	670913,14	Część 6
515			
7	316446,57	670812,60	Część 6
515			
8	316520,66	670733,22	Część 6
515			
9	316605,32	670618,13	Część 6
516			
0	316633,11	670611,52	Część 6
516			
1	316656,92	670620,78	Część 6
516			
2	316691,31	670648,56	Część 6
516			
3	316734,97	670712,06	Część 6
516			
4	316683,38	670741,16	Część 6
516			
5	316691,31	670798,05	Część 6
516			
6	316723,06	670891,97	Część 6
516			
7	316777,30	670981,93	Część 6
516			
8	316822,28	671073,21	Część 6
516			
9	316840,80	671159,20	Część 6
517			
0	316875,20	671234,61	Część 6
517			
1	316940,02	671173,76	Część 6
517			
2	316970,45	671190,95	Część 6
517			
3	317007,49	671194,92	Część 6
517			
4	317052,47	671185,66	Część 6
517			
5	317146,40	671159,20	Część 6
517			
6	317175,50	671128,78	Część 6

6			
517			
7	317241,65	671118,19	Część 6
517			
8	317256,20	671083,80	Część 6
517			
9	317322,35	670958,12	Część 6
518			
0	317323,67	670861,55	Część 6
518			
1	317392,46	670866,84	Część 6
518			
2	317379,23	670999,13	Część 6
518			
3	317393,78	671089,09	Część 6
518			
4	317412,30	671140,68	Część 6
518			
5	317435,84	671165,98	Część 6
518			
6	322530,93	664526,25	Część 7
518			
7	322284,00	664543,73	Część 7
518			
8	322284,08	664545,65	Część 7
518			
9	322284,16	664547,73	Część 7
519			
0	322291,57	664723,53	Część 7
519			
1	322298,73	664868,81	Część 7
519			
2	322228,43	664874,55	Część 7
519			
3	322228,01	664849,34	Część 7
519			
4	322227,79	664835,80	Część 7

519			
5	322226,90	664663,95	Część 7
519			
6	322257,82	664545,87	Część 7
519			
7	322257,37	664541,31	Część 7
519			
8	322256,34	664541,06	Część 7
519			
9	322183,21	664523,52	Część 7
520			
0	322178,87	664496,25	Część 7
520			
1	322190,64	664484,24	Część 7
520			
2	322204,09	664485,59	Część 7
520			
3	322216,24	664471,84	Część 7
520			
4	322228,30	664485,34	Część 7
520			
5	322251,34	664479,54	Część 7
520			
6	322261,22	664456,22	Część 7
520			
7	322255,15	664404,37	Część 7
520			
8	322255,20	664404,08	Część 7
520			
9	322287,62	664394,99	Część 7
521			
0	322307,72	664402,21	Część 7
521			
1	322314,80	664377,36	Część 7
521			
2	322411,96	664365,92	Część 7
521			
3	322530,93	664526,25	Część 7

Załącznik Nr 2 do Zarządzenia Regionalnego Dyrektora Ochrony Środowiska w Kielcach z dnia 31 grudnia 2024 r.

MAPA OBSZARU NATURA 2000

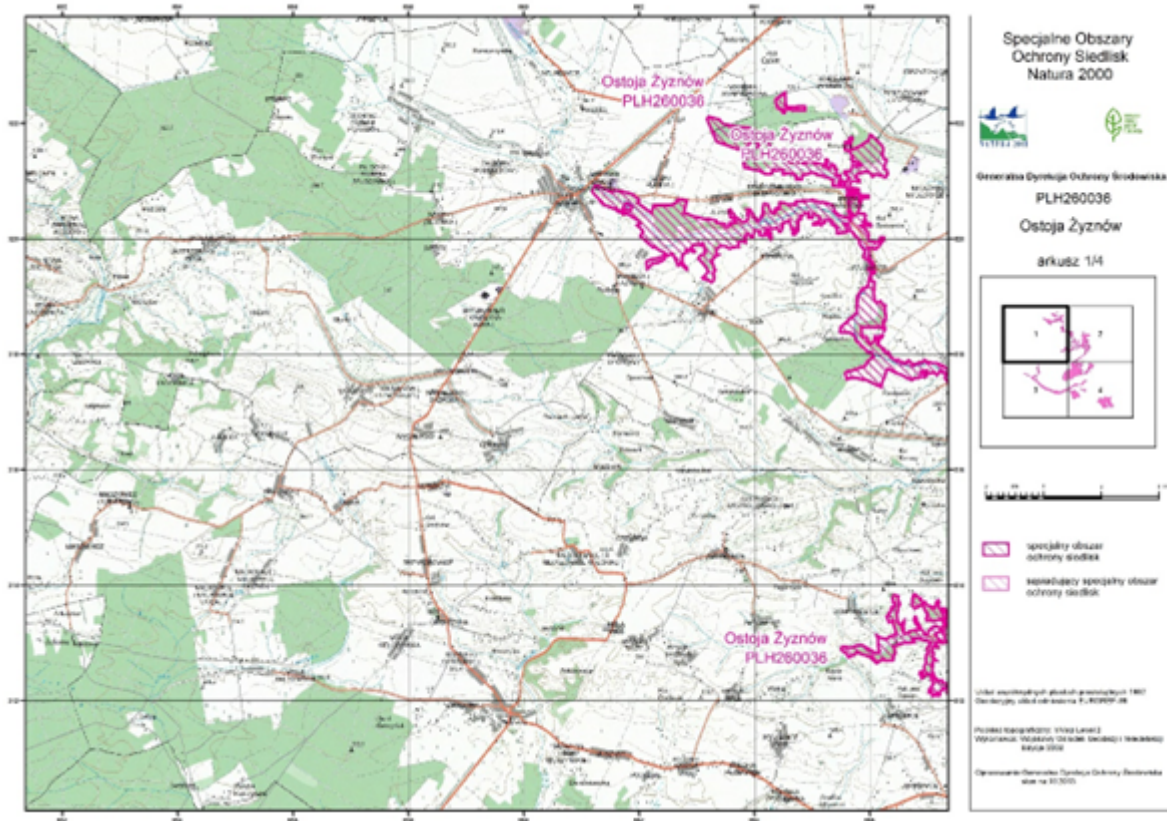

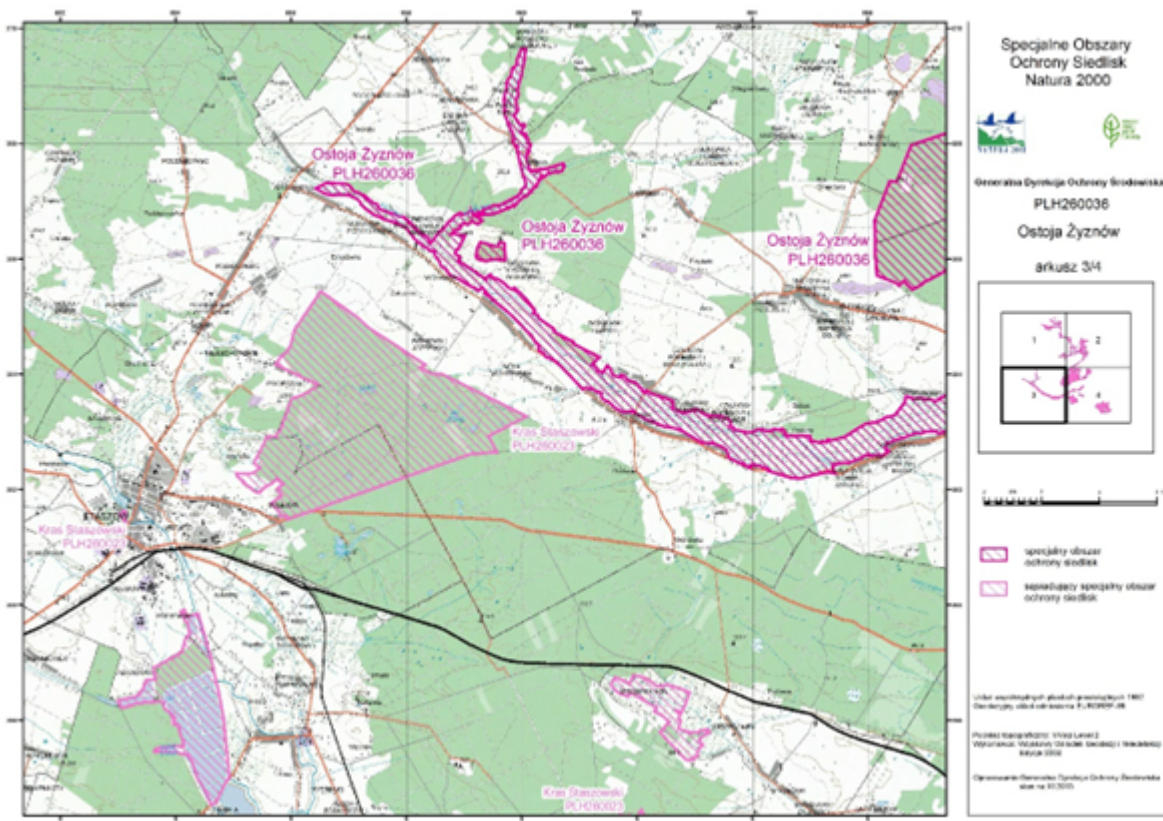
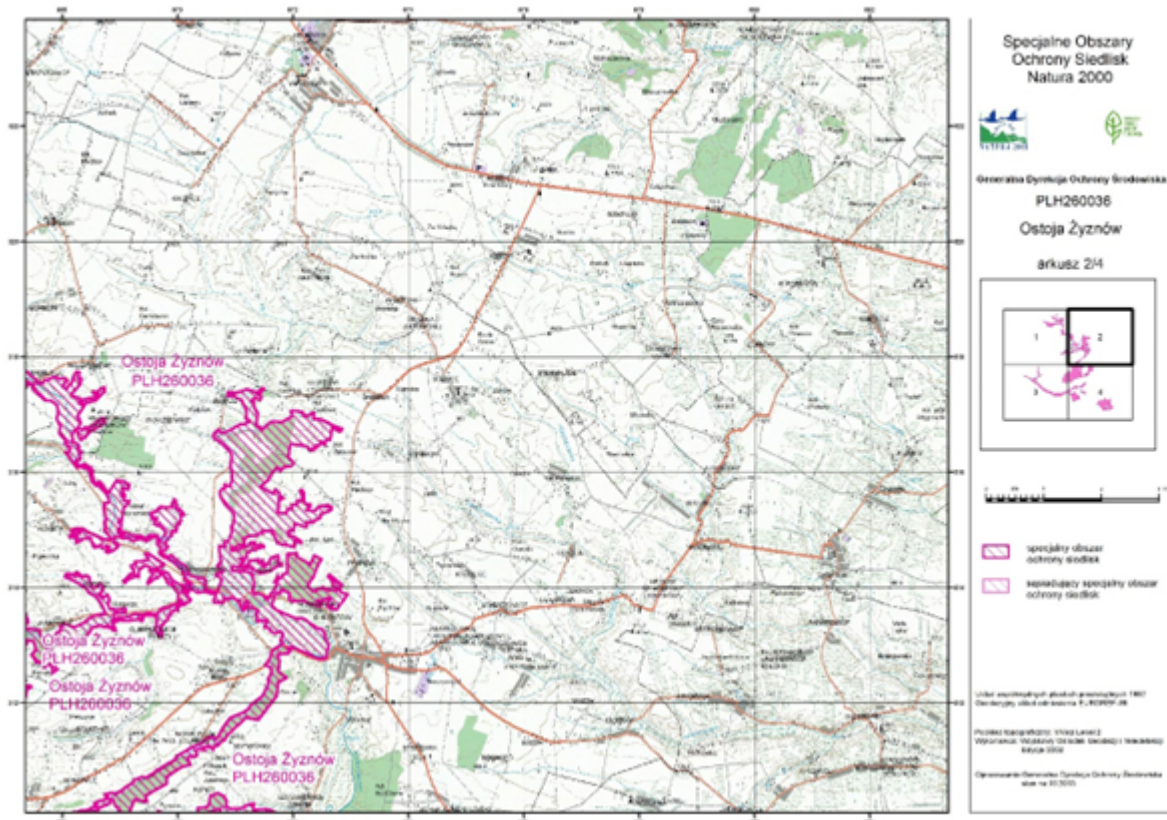

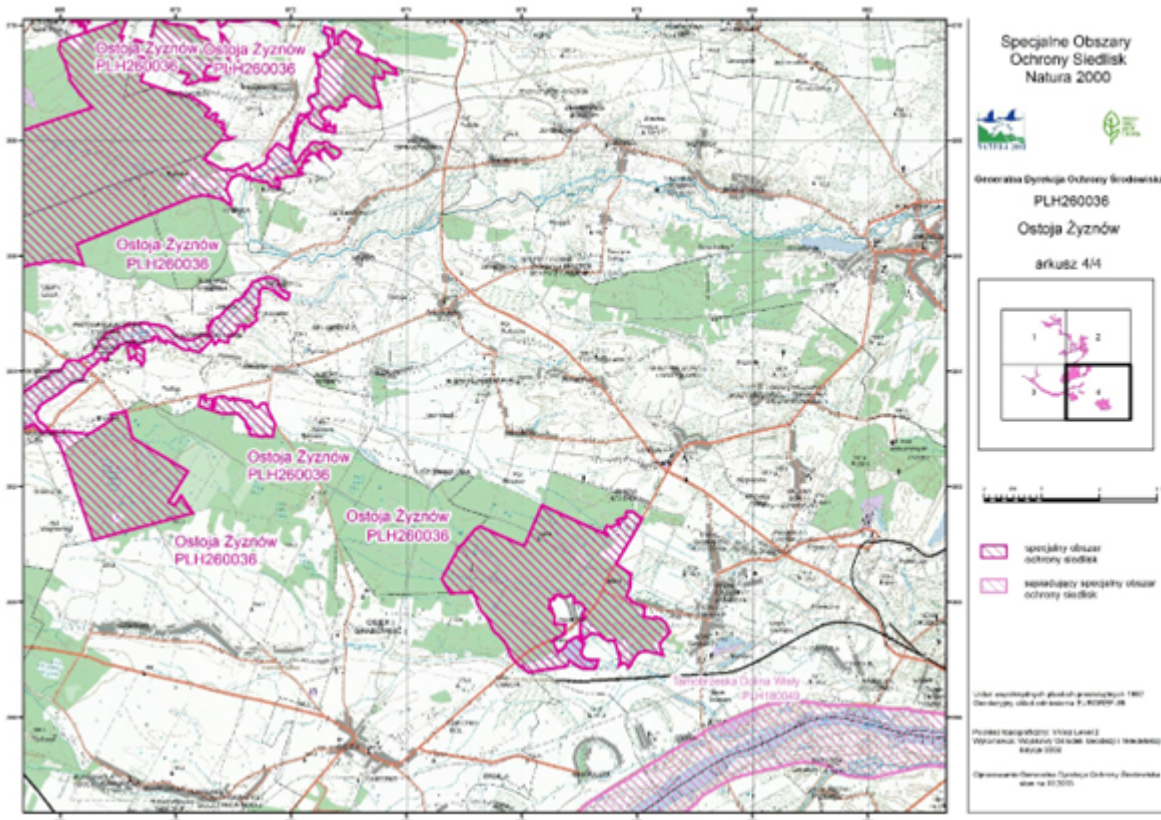

Załącznik Nr 3 do Zarządzenia Regionalnego
Dyrektora Ochrony Środowiska w Kielcach z dnia
31 grudnia 2024 r.

**IDENTYFIKACJA ISTNIEJĄCYCH I POTENCJALNYCH ZAGROŻEŃ DLA ZACHOWANIA
WŁAŚCIWEGO STANU OCHRONY PRZEDMIOTÓW OCHRONY W OBSZARZE NATURA 2000**

Lp.	Przedmiot ochrony	Zagrożenia		Opis zagrożenia
		Istniejące	Potencjalne	
Siedliska przyrodnicze				
1.	3150 Starorzecza i naturalne eutroficzne zbiorniki wodne ze zbiorowiskami z <i>Nympheion, Potamion</i>	U Nieznane zagrożenie lub nacisk	U Nieznane zagrożenie lub nacisk	Brak wystarczającej wiedzy nt. siedliska przyrodniczego. Planowana zmiana statusu ochronnego.
2.	3260 Nizinne i podgórskie rzeki ze zbiorowiskami włosieniczników (<i>Ranunculion fluitantis</i>)	U Nieznane zagrożenie lub nacisk	U Nieznane zagrożenie lub nacisk	Brak wystarczającej wiedzy nt. siedliska przyrodniczego. Planowana zmiana statusu ochronnego.
3.	6120 Ciepłolubne, śródlądowe murawy napiaskowe (<i>Koelerion glaucae</i>)	U Nieznane zagrożenie lub nacisk	U Nieznane zagrożenie lub nacisk	Brak wystarczającej wiedzy nt. siedliska przyrodniczego. Planowana zmiana statusu ochronnego.
4.	6210 Murawy kserotermiczne (<i>Festuco-Brometea</i>)	A03.03 - Zaniechanie /brak koszenia. A04.03 - Zarzucenie pasterstwa, brak wypasu. I01- Obce gatunki inwazyjne. I02 - Problematiczne gatunki rodzime. J03.01 - Zmniejszenie lub utrata określonych cech siedliska. K02.01- Zmiana składu gatunkowego (sukcesja) – ekspansja krzewów i podrostu drzew. J03.01 - Zmniejszenie lub utrata określonych cech siedliska.	A11- Inne rodzaje praktyk rolniczych.	<u>Zagrożenia istniejące:</u> A03.03 - Zaprzestanie użytkowania sprawia, że murawy ulegają degradacji, objawiającej się pogorszeniem struktury, składu gatunkowego siedliska oraz wkraczaniem krzewów i nalotu drzew oraz eliminacją gatunków światłolubnych. A04.03 - Zarzucenie ekstensywnej gospodarki pasterskiej prowadzi do przemian sukcesyjnych, głównie w kierunku bardziej mezofilnych zbiorowisk murawowych oraz zbiorowisk zaroślowych. I01- Zmiany naturalnego składu gatunkowego zbiorowiska na skutek wkraczania przymiotna białego <i>Erigeron annuus</i> . I02 - Rozprzestrzenianie taksonów ekspansywnych m.in. kostrzewy czerwonej

				<p><i>Festuca rubra</i>, śliwy tarniny <i>Prunus spinosa</i> jest przyczyną wypierania światłożądnych gatunków typowych dla muraw kserotermicznych.</p> <p>J03.01- Mała powierzchnia siedliska, niski udział gatunków charakterystycznych.</p> <p>K02.01- zaniechanie użytkowania kośno-pastwiskowego powoduje sukcesje krzewów i drzew. Na skutek rozwoju roślinności leśnej i zaroślowej zmienia się skład gatunkowy muraw, zanikają rośliny charakterystyczne dla tego siedliska.</p> <p>J03.01- mała powierzchnia siedliska, niski udział gatunków charakterystycznych.</p> <p><u>Zagrożenia potencjalne:</u></p> <p>A11- Brak działań ochronnych lub wykonywanie działań w niewłaściwy sposób (nieodpowiednie terminy koszenia, brak zbioru skoszonych runi, nieproporcjonalnie dobrana obsada zwierząt) mogą doprowadzić do: obniżenia bioróżnorodności muraw, eutrofizacji siedliska, mechanicznego niszczenia szaty roślinnej.</p>
5.	6410 Zmiennowilgotne łąki trzęślicowe (<i>Molinion</i>)	G05.07 - Niewłaściwie realizowane działania ochronne lub ich brak. J03.01-Zmniejszenie lub utrata określonych cech siedliska.	A03.03 - Zaniechanie /brak koszenia. A04.03 - Zarzucenie pasterstwa, brak wypasu. I02 - Problematyczne gatunki rodzime. J02.01- Melioracje i osuszanie ogólnie. K02.01- Zmiana składu gatunkowego (sukcesja). K02.02 - Nagromadzenie materii organicznej.	<u>Zagrożenia istniejące:</u> G05.07 - Niewłaściwie, zbyt wczesne koszenie. J03.01- Niski udział gatunków charakterystycznych. <u>Zagrożenia potencjalne:</u> A03.03 - Zarzucenie brak koszenia spowoduje rozpoczęcie procesu sukcesji w kierunku zarośli, co doprowadzi do zmiany i zubożenia składu gatunkowego. A04.03 - Zarzucenie pasterstwa, brak wypasu spowoduje rozpoczęcie procesu sukcesji w kierunku

				<p>zarośli, co doprowadzi do ubożenia składu gatunkowego.</p> <p>I02 - Wkraczanie gatunków ekspansywnych roślin zielnych (m.in. śmiałka darniowego <i>Deschampsia caespitosa</i>, jeżyn <i>Rubus sp.</i>, pokrzywy zwyczajnej <i>Urtica dioica</i>). Ekspansja gatunków rodzimych może prowadzić do ujednoczenia składu gatunkowego płatów siedliska.</p> <p>J02.01 - Fitocenozy te są wrażliwe na zmiany stosunków wodnych, szczególnie na osuszenie i zwiększenie ruchu wody w glebie.</p> <p>K02.01- Porzucenie tradycyjnego sposobu użytkowania, powodujące zarastanie krzewami lub dominację ekspansywnych gatunków. Wiąże się to z zanikaniem licznych gatunków charakterystycznych oraz zaburzeniem struktury zbiorowisk i ich przekształceniem w inne typy zbiorowisk.</p> <p>K02.02 - Nagromadzenie materii organicznej (wojłoku) skutkuje zmianą warunków siedliskowych.</p>
6.	6510 Niżowe i górskie świeże łąki użytkowane ekstensywnie (<i>Arrhenatherion elatioris</i>)	<p>A02 - Zmiana sposobu uprawy.</p> <p>J03.01-Zmniejszenie lub utrata określonych cech siedliska.</p> <p>I02 - Problematyczne gatunki rodzime.</p> <p>A03.03 - Zaniechanie, brak koszenia.</p> <p>I01 - Obce gatunki inwazyjne.</p> <p>K02.02 - Nagromadzenie materii organicznej.</p>	<p>A03.01 - Intensywne koszenie lub intensyfikacja.</p> <p>K02.01- Zmiana składu gatunkowego (sukcesja).</p> <p>A02 - Zmiana sposobu uprawy.</p>	<p><u>Zagrożenia istniejące:</u></p> <p>A02 - Powierzchnia siedliska rozorana lub uległa przekształceniu w sady, powierzchnia siedliska zmniejsza się, dookoła płaty niekoszone lub przekształcone w grunty orne, siedlisko z tendencją do podsiewania traw.</p> <p>J03.01 - Pofragmentowana powierzchnia płatu, podzielona polami oraz zmniejszanie powierzchni siedliska będące efektem zaorania; mała powierzchnia siedliska, mała liczba gatunków charakterystycznych, niezadawalający udział</p>

				<p>dobrze zachowanych płatów. I02 - Ekspansja gatunków rodzimych może prowadzić do ujednoczenia gatunkowego płatów siedliska. Z gatunków ekspansywnych obserwowano ostrożeń łąkowy <i>Cirsium rivulare</i> i śmiałka darniowego <i>Deschampsia caespitosa</i>, stwierdzono obecność ekspansywnego gatunku mozgi trzcinowatej <i>Phalaris arundinacea</i>. Ekspansja gatunków rodzimych może prowadzić do ujednoczenia gatunkowego płatów siedliska.</p> <p>A03.03 - Zaniechanie, brak koszenia może doprowadzić do zarastania powierzchni siedliska przez krzewy i gromadzenia wojłoku.</p> <p>I01 - Z gatunków inwazyjnych pojedynczo spotykany szczaw omszony <i>Rumex confertus</i>. Ekspansja gatunków inwazyjnych wypiera gatunki charakterystyczne dla siedlisk.</p> <p>K02.02 - Obecność wojłoku powoduje zmiany warunków siedliskowych.</p> <p><u>Zagrożenia potencjalne:</u></p> <p>A03.01 - Zbyt intensywne koszenie może doprowadzić do zubożenia składu gatunkowego.</p> <p>K02.01 - Zarastanie przez krzewy i podrost drzew; ubożenie składu gatunkowego.</p> <p>A02 - Powierzchnia siedliska rozorana lub uległa przekształceniu w sady, powierzchnia siedliska zmniejsza się, dookoła płaty niekoszone lub przekształcone w grunty orne, siedlisko z tendencją do podsiewania traw.</p>
7.	7110 Torfowiska wysokie z roślinnością torfotwórczą (żywe)	U Nieznane zagrożenie lub nacisk	U Nieznane zagrożenie lub nacisk	Brak wystarczającej wiedzy nt. siedliska przyrodniczego. Planowana zmiana statusu ochronnego.

8.	8210 Wapienne ściany skalne ze zbiorowiskami <i>Potentilletalia caulescentis</i>	U Nieznane zagrożenie lub nacisk	U Nieznane zagrożenie lub nacisk	Brak wystarczającej wiedzy nt. siedliska przyrodniczego. Planowana zmiana statusu ochronnego.
9.	9110 Kwaśne buczyny (<i>Luzulo-Fagetum</i>)	U Nieznane zagrożenie lub nacisk	U Nieznane zagrożenie lub nacisk	Brak wystarczającej wiedzy nt. siedliska przyrodniczego. Planowana zmiana statusu ochronnego.
10.	9170 Grąd środkowoeuropejski i subkontynentalny (<i>Galio-Carpinetum</i> , <i>Tilio-Carpinetum</i>)	B02.04 - Usuwanie martwych i umierających drzew. I01 - Obce gatunki inwazyjne. I02 - Problematiczne gatunki rodzime. B07 - Inne rodzaje praktyk leśnych.	X - Brak zagrożeń i nacisków	<u>Zagrożenia istniejące:</u> B02.04 - Zbyt małe zasoby martwej materii organicznej oraz grubowymiarowego martwego drewna stojącego i leżącego, a w konsekwencji deficyt roślin i zwierząt związanych z mikrobiotopami starych i martwych drzew, a także rozkładającego się drewna. I01 - Zmiany naturalnego składu gatunkowego zbiorowiska na skutek wkraczania gatunku inwazyjnego niecierpka drobnokwiatowego <i>Impatiens parviflora</i> i dębu czerwonego <i>Quercus robur</i> . I02 - Z gatunków ekspansywnych obecne wiązy. Gatunki ekspansywne mogą wypierać gatunki charakterystyczne dla siedliska. B07 - zniekształcenia siedliska na skutek obecności obcych dla siedliska gatunków drzew - sosny. <u>Brak zagrożeń potencjalnych.</u>
Gatunki zwierząt				
1.	1188 Kumak nizinny <i>Bombina bombina</i>	U Nieznane zagrożenie lub nacisk	U Nieznane zagrożenie lub nacisk	Brak wystarczającej wiedzy nt. gatunku. Planowana zmiana statusu ochronnego.
2.	1163 głowacz białopłetwy <i>Cottus gobio</i>	X - Brak zagrożeń i nacisków	J02.05.05 - Niewielkie projekty hydroenergetyczne, jazy. J02.03 - Regulowanie (prostowanie) koryt rzecznych i zmiana przebiegu koryt rzecznych. H01.05 - Rozproszone zanieczyszczenie wód powierzchniowych z powodu działalności	<u>Brak zagrożeń istniejących</u> <u>Zagrożenia potencjalne:</u> J02.05.05, j02.03, H01.05, H01.08, H01.04, C01.01 Zagrożeniami dla przedmiotów ochrony mogą być ingerencje w dno i brzegi koryta rzeczno-utrudniające migrację oraz zanieczyszczenia zmieniające właściwości fizykochemiczne wody.

			związanej z rolnictwem i leśnictwem. H01.08 - Rozproszone zanieczyszczenie wód powierzchniowych z powodu ścieków z gospodarstw domowych. H01.04 - Rozproszone zanieczyszczenie wód powierzchniowych za pośrednictwem przelewów burzowych lub odpływów ścieków komunalnych. C01.01- Wydobywanie piasku i żwiru.	
3.	1096 minóg strumieniowy <i>Lampetra planeri</i>	U Nieznane zagrożenie lub nacisk	U Nieznane zagrożenie lub nacisk	Brak wystarczającej wiedzy nt. siedliska przyrodniczego. Planowana zmiana statusu ochronnego.
4.	1060 czerwony nieparek <i>Lycaena dispar</i>	A03.01 - Intensywne koszenie lub intensyfikacja. A03.03 - Zaniechanie /brak koszenia. A04.03 - Zarzucenie pasterstwa, brak wypasu. K02.01 - Zmiana składu gatunkowego (sukcesja).	B01 - Zalesianie terenów otwartych. J02.01 - Zasypywanie terenu, melioracje i osuszanie – ogólnie.	<u>Zagrożenia istniejące:</u> A03.01 A03.03, A04.03, K02.01 - Najważniejszym zagrożeniem dla gatunku jest odchodzenie od tradycyjnej, ekstensywnej gospodarki łąkarskiej, powodujące uruchomienie procesu zarastania lub dominację gatunków ekspansywnych. <u>Zagrożenia potencjalne:</u> B01- Dogodne siedliska dla gatunku mogą zostać zalesione. J02.01- Osuszanie terenów powoduje zmiany gatunkowe w siedlisku, wypieranie gatunków roślin żywicielskich.
5.	1037 Trzepla zielona <i>Ophiogomphus cecilia</i>	U Nieznane zagrożenie lub nacisk	U Nieznane zagrożenie lub nacisk	Brak wystarczającej wiedzy nt. gatunku. Planowana zmiana statusu ochronnego.
6.	6179 Modraszek nausitous <i>Maculinea (Phengaris) nausithous</i>	U Nieznane zagrożenie lub nacisk	U Nieznane zagrożenie lub nacisk	Brak wystarczającej wiedzy nt. gatunku. Planowana zmiana statusu ochronnego.
7.	6177 modraszek telejus <i>Phengaris teleius</i>	A03.01- Intensywne koszenie lub intensyfikacja. A03.03 - Zaniechanie /brak koszenia. K02.01 - Zmiana składu gatunkowego (sukcesja). J02.01 - Zasypywanie	A04.01 - Wypas intensywny. A07 - Stosowanie biocydów, hormonów i substancji chemicznych.	<u>Zagrożenia istniejące:</u> A03.01, A03.03 - Nieodpowiednio prowadzone zabiegi koszenia (zaniechanie koszenia, zbyt wczesny jego termin, niewłaściwa metoda oraz zbyt intensywny wypas czy koszenie) doprowadzają do

		terenu, melioracje i osuszanie – ogólnie .		karłowacenia roślin i przekształcenia siedliska w ubogie murawy. Skutkuje to wycofywaniem się roślin żywicielskich dla chronionego gatunku. K02.01 – Porzucenie koszenia powoduje uruchomienie przemian sukcesyjnych. J02.01 - Osuszanie terenów powoduje zmiany gatunkowe w siedlisku, powodujące wypieranie roślin żywicielskich. <u>Zagrożenia potencjalne:</u> A04.01 - Wypas intensywny nie pozwoli na wzrost rośliny żywicielskiej gatunku krwiściągu lekarskiego. A07 - Stosowanie chemicznych środków ochrony roślin bezpośrednio wpływa na zwiększoną śmiertelność gatunków chronionych.
8.	1032 skójką gruboskorupowa <i>Unio crassus</i>	A08 – Nawożenie. E03 - Odpady, ścieki J02.10 - Gospodarka roślinnością wodną i przybrzeżną na potrzeby odwodnienia. J02.05.05 - Niewielkie projekty hydroenergetyczne, jazy. J03.02 - Antropogeniczne zmniejszenie spójności siedlisk.	J02.02 - Usuwanie osadów (mułu...). J02.03 - Regulowanie (prostowanie) koryt rzecznych. E03 - Odpady, ścieki.	<u>Zagrożenia istniejące:</u> A08-Odcinek o wąskich strefach buforowych, pod wpływem spływu powierzchniowego z sąsiednich pól uprawnych. E03-Koryto rzeczne mocno zaśmiecone. J02.10 – Koryto i brzegi okresowo wykaszane J02.05.05- Odcinek pomiędzy piętrzącą wodę zaporą MEW w Rybnicy. J03.02- Zbiornik zaporowy Szymanowice oddziałują na wahania poziomu wody. <u>Zagrożenia potencjalne:</u> J02.02 - Bezpośrednim zagrożeniem dla gatunku mogą być prace utrzymaniowe. J02.03 - Bezpośrednim zagrożeniem dla gatunku mogą być prace regulacyjne. E03 - Koryto rzeczne mocno zaśmiecone.
9.	1014 poczwarówka zwężona <i>Vertigo angustior</i>	A03.03 - Zaniechanie /brak koszenia. B01- Zalesianie terenów otwartych. I01- Obce gatunki	J02.01- Zasypywanie terenu, melioracje i osuszanie. K01.03 - Wyschnięcie. M01.02 - Susze	<u>Zagrożenia istniejące:</u> A03.03- Nieużytkowane łąki zarastają nalotem drzew i krzewów. B01- Fragment dogodnego

		<p>inwazyjne. K02 - Ewolucja biocenotyczna, sukcesja. J02.05.04 - Zbiorniki wodne. A08 - Nawożenie. A03.01- Intensywne koszenie lub intensyfikacja E03.01 - Pozbywanie się odpadów z gospodarstw domowych.</p>	<p>i zmniejszenie opadów. A02.03 - Usuwanie trawy pod grunty orne.</p>	<p>siedliska w przeszłości został zalesiony I01- Niekoszone łąki zarastają m.in. inwazyjną nawłocią <i>Solidago sp.</i> K02 – Niekoszone łąki zarastają nalotem drzew i krzewów J02.05.04 - Na części działek w sąsiedztwie stanowiska powstają niewielkie stawy rybne. A08 - Spływ nawozów z pól. A03.01- Zbyt intensywne koszenie E03.01- Punktowno problemem jest zasypywanie terenu odpadami. <u>Zagrożenia potencjalne:</u> J02.01-Potencjalnym zagrożeniem jest pogłębienie rowu odprowadzającego wodę do Koprzywianki, powodujące nadmierne przesuszenie siedliska. Potencjalnym zagrożeniem jest pogłębienie Kacanki lub zlokalizowanych w dolinie rowów melioracyjnych, skutkujące nadmiernym przesuszeniem terenu. K01.03 - Wyschnięcia siedlisk M01.02 - Na antropopresję mogą nakładać się niekorzystne zmiany klimatyczne prowadzące do zmniejszenia sumy opadów. A02.03 - Zajmowanie łąk pod uprawy.</p>
10.	1016 poczwarówka jajowata <i>Vertigo moulinsiana</i>	<p>A08 - Nawożenie. E01.03 - Zabudowa rozproszona. B02.02 -Wycinka lasu. J02.05.04 - Zbiorniki wodne. E03.01 - Pozbywanie się odpadów z gospodarstw domowych. K02 - Ewolucja biocenotyczna, sukcesja. A03.01- Intensywne koszenie lub intensyfikacja.</p>	<p>J02.01 - Zasypywanie terenu, melioracje i osuszanie. K01.03 - Wyschnięcie. M01.02 - Susze i zmniejszenie opadów.</p>	<p><u>Zagrożenia istniejące:</u> A08 - W otoczeniu stanowisk pola uprawne i sady, z których spływ powierzchniowy zwiększa eutrofizację siedliska. E01.03 - W bezpośrednim sąsiedztwie obecna także rozproszona zabudowa. B02.02 - Niewielki płat podmokłych zbiorowisk szuwarowych na dopływie Korzennej. Na stoku doliny wycięty fragment lasu. J02.05.04 - Na fragmencie zlokalizowany staw, większe fragmenty zajmowane są pod</p>

				<p>stawy rybne, część siedliska zajęto pod budowę nowego zbiornika p-poż.</p> <p>E03.01 - Rozległy płat wilgotnych użytków zielonych, zbiorowisk szuwarowych i zadrzewień łągowych w dolinie Kacanki. Punktowo zagrożeniem jest zasypywanie siedlisk odpadami, głównie biomasą z pobliskich ogrodów.</p> <p>K02- Zbiorniki podlegają powolnemu wypłyceciu.</p> <p>A03.01- Intensywne koszenie lub intensyfikacja.</p> <p><u>Zagrożenia potencjalne:</u></p> <p>J02.01 - Potencjalnym zagrożeniem jest osuszenie terenu.</p> <p>K01.03 - Wyschnięcie siedliska gatunku.</p> <p>M01.02 - Na antropopresję mogą nakładać się niekorzystne zmiany klimatyczne prowadzące do zmniejszenia sumy opadów.</p>
--	--	--	--	---

Załącznik Nr 4 do Zarządzenia Regionalnego
Dyrektora Ochrony Środowiska w Kielcach z dnia
31 grudnia 2024 r.

CELE DZIAŁAŃ OCHRONNYCH

L.p.	Siedlisko przyrodnicze lub gatunek	Parametr/wskaźnik stanu ochrony ¹⁾	Cele działań ochronnych ²⁾
Siedliska przyrodnicze			
1.	3150 Starorzecza i naturalne eutroficzne zbiorniki wodne ze zbiorowiskami z <i>Nympheion, Potamion</i>	Nie określa się. Weryfikacja występowania siedliska w obszarze, w związku z planowaną zmianą statusu ochronnego.	
2.	3260 Nizinne i podgórskie rzeki ze zbiorowiskami włosieniczników (<i>Ranunculion fluitantis</i>)	Nie określa się. Weryfikacja występowania siedliska w obszarze, w związku z planowaną zmianą statusu ochronnego.	
3.	6120 Ciepłolubne, śródlądowe murawy napiaskowe <i>Koelerion glaucae</i>	Nie określa się. Weryfikacja występowania siedliska w obszarze, w związku z planowaną zmianą statusu ochronnego.	
4.	6210 Murawy kserotermiczne <i>Festuco- Brometea</i>	Powierzchnia siedliska	Utrzymanie siedliska w obszarze na powierzchni 2,59 ha
		Gatunki charakterystyczne	Utrzymanie oceny wskaźnika FV na 2 stanowiskach <i>Co najmniej 6 gatunków charakterystycznych</i> Utrzymanie oceny wskaźnika U1 na 2 stanowiskach <i>Występuje od 2 do 5 gatunków charakterystycznych</i> Utrzymanie oceny wskaźnika U2 na 2 stanowiskach <i>Maksymalnie 1 gatunek charakterystyczny; brak bezpośredniej możliwości poprawy oceny wskaźnika</i>
		Obce gatunki inwazyjne	Utrzymanie oceny wskaźnika FV na 4 stanowiskach <i>Brak</i> Utrzymanie oceny wskaźnika U1 na 1 stanowisku oraz poprawa z U2 do U1 na 1 stanowisku <i>Gatunki inwazyjne występują pojedynczo i nie zajmują więcej niż 5% powierzchni (do 2 gatunków)</i>
		Rodzime gatunki ekspansywne	Utrzymanie oceny wskaźnika U1 na 1

		roślin zielnych	stanowisku oraz poprawa z U2 do U1 na 5 stanowiskach <i>Obecne, 1-2 gatunki występujące w rozproszeniu</i>
		Ekspansja krzewów i podrostu drzew	Poprawa oceny wskaźnika z U1 i U2 do FV na 6 stanowiskach <i>Brak lub niewielkie pokrycie drzew i krzewów, poniżej 10% powierzchni, występujących sporadycznie</i>
		Zachowanie strefy ekotonowej	Utrzymanie oceny wskaźnika U2 na 6 stanowiskach <i>Ostra granica pomiędzy murawami i zbiorowiskami antropogenicznymi wyznaczona zasięgiem działalności człowieka; brak bezpośredniej możliwości poprawy oceny wskaźnika.</i>
5.	6410 Zmiennowilgotne łąki trzęślicowe (<i>Molinion</i>)	Powierzchnia siedliska	Utrzymanie siedliska w obszarze na powierzchni 0,54 ha z uwzględnieniem procesów naturalnych
		Procent powierzchni zajęty przez siedlisko w transekcje	Utrzymanie oceny wskaźnika FV na stanowisku <i>Procent powierzchni zajęty przez siedlisko w transekcje 80% i więcej</i>
		Struktura przestrzenna płatów siedliska	Utrzymanie oceny wskaźnika FV na stanowisku <i>Brak fragmentacji lub fragmentacja nieznaczna, wyjątek stanowi sytuacja, gdy łąki trzęślicowe w obrębie transektu zajmują niewielką powierzchnię i ich fragmentacja wynika z mozaikowości warunków edaficznych</i>
		Gatunki typowe	Utrzymanie oceny wskaźnika U2 na stanowisku <i>Nieliczne gatunki charakterystyczne ≤ 2 i wyróżniające dla związku <i>Molinion</i>; brak realnej możliwości wpływu na poprawę wskaźnika.</i>
		Gatunki dominujące	Utrzymanie oceny wskaźnika FV na stanowisku <i>Brak gatunków o pokryciu powyżej 50%, współpanują gatunki łąkowe, charakterystyczne dla klasy <i>Molinion-Arrhenatheretea</i>, w tym przede wszystkim gatunki typowe dla siedliska</i>
		Obce gatunki inwazyjne	Utrzymanie oceny wskaźnika FV na stanowisku <i>Brak</i>
		Gatunki ekspansywne roślin zielnych	Utrzymanie oceny wskaźnika FV na stanowisku <i>Brak lub gatunki ekspansywne o niewielkim pokryciu (<10%)</i>
		Ekspansja krzewów i podrostu drzew	Utrzymanie oceny wskaźnika FV na stanowisku

			<i>Łączne pokrycie w transekcje <5%</i>
		Wojłok (martwa materia organiczna)	Utrzymanie oceny wskaźnika FV na stanowisku <i>Średnia <2 cm</i>
6.	6510 Niżowe i górskie świeże łąki użytkowane ekstensywnie (<i>Arrhenatherion elatioris</i>)	Powierzchnia siedliska	Utrzymanie siedliska w obszarze na powierzchni 180 ha
		Struktura przestrzenna płatów siedliska	Utrzymanie oceny wskaźnika FV na 34 stanowiskach <i>Brak fragmentacji lub fragmentacja nieznaczna</i> Utrzymanie oceny wskaźnika U1 na 8 stanowiskach <i>Średni stopień fragmentacji</i> Utrzymanie oceny wskaźnika U2 na 2 stanowisku <i>Duży stopień fragmentacji; brak bezpośredniej możliwości poprawy wskaźnika.</i>
		Gatunki charakterystyczne	Utrzymanie oceny wskaźnika FV na 23 stanowiskach <i>W przypadku Arrhenatherion elatioris więcej niż 4 gatunki charakterystyczne dla siedliska, dla zb. Poa pratensis - Festuca rubra 3-4 gatunki</i> Utrzymanie oceny wskaźnika U1 na 21 stanowiskach <i>W przypadku Arrhenatherion elatioris 3- 4 gatunki charakterystyczne dla siedliska, dla zb. Poa pratensis - Festuca rubra 2 gatunki</i>
		Gatunki dominujące	Utrzymanie oceny wskaźnika FV na 11 stanowiskach <i>Brak gatunków panujących lub status dominanta osiągają gatunki charakterystyczne dla siedliska</i> Utrzymanie oceny wskaźnika U1 na 29 stanowiskach <i>Silna dominacja (powyżej 50%) gatunków typowych dla łąk świeżych</i> Utrzymanie oceny wskaźnika U2 na 4 stanowiskach <i>Wśród dominatów obecne gatunki ekspansywne lub ekologicznie obce dla siedliska; brak bezpośredniej możliwości poprawy wskaźnika.</i>
		Obce gatunki inwazyjne	Utrzymanie oceny wskaźnika FV na 43 stanowiskach oraz poprawa z U1 do FV na 1 stanowisku <i>Brak lub pojedyncze osobniki gatunków o niskim stopniu inwazyjności, tj. niezagrożające różnorodności biologicznej</i>

		Gatunki zielnych ekspansywne roślin	<p>Utrzymanie oceny wskaźnika FV na 33 stanowiskach <i>Brak gatunków silnie ekspansywnych i łączne pokrycie gatunków ekspansywnych <20%</i></p> <p>Utrzymanie oceny wskaźnika U1 na 11 stanowiskach <i>Pokrycie żadnego z gatunków silnie ekspansywnych nie przekracza 10% i łączne pokrycie gatunków ekspansywnych poniżej 50%</i></p>
		Ekspansja krzewów i podrostu drzew	<p>Utrzymanie oceny wskaźnika FV na 44 stanowiskach <i>Łączne pokrycie na transekcje <1%</i></p>
		Udział dobrze zachowanych płatów siedliska	<p>Utrzymanie oceny wskaźnika FV na 22 stanowiskach <i>Płaty dobrze zachowane stanowią nie mniej niż 80% powierzchni transektu</i></p> <p>Utrzymanie oceny wskaźnika U1 na 22 stanowiskach <i>Płaty dobrze zachowane stanowią 50-79% powierzchni transektu lub płaty na transekcje mało typowe, średnio bogate w gatunki</i></p>
		Wojłok (martwa materia organiczna)	<p>Utrzymanie oceny wskaźnika FV na 43 stanowiskach oraz poprawa z U1 do FV na 1 stanowisku <i>Grubość wojłoku poniżej 2cm</i></p>
7.	7110 Torfowiska wysokie z roślinnością torfotwórczą (żywe)	Nie określa się. Weryfikacja występowania siedliska przyrodniczego w obszarze, w związku z planowaną zmianą statusu ochronnego.	
8.	8210 Wapienne ściany skalne ze zbiorowiskami <i>Potentilletalia caulescentis</i>	Nie określa się. Weryfikacja występowania siedliska przyrodniczego w obszarze, w związku z planowaną zmianą statusu ochronnego.	
9.	9110 Kwaśne buczyny (<i>Luzulo-Fagetum</i>)	Nie określa się. Weryfikacja występowania siedliska przyrodniczego w obszarze, w związku z planowaną zmianą statusu ochronnego.	
10.	9170 Grąd środkowoeuropejski i subkontynentalny (<i>Galio-Carpinetum</i> , <i>Tilio-Carpinetum</i>)	Powierzchnia siedliska	<p>Utrzymanie siedliska w obszarze na powierzchni 34 ha</p>
		Charakterystyczna kombinacja florystyczna	<p>Utrzymanie oceny wskaźnika FV na 3 stanowiskach <i>Typowa, właściwa dla siedliska przyrodniczego</i></p> <p>Utrzymanie oceny wskaźnika U1 na 5 stanowiskach <i>Zniekształcona w stosunku do typowej dla siedliska w danym regionie</i></p> <p>Utrzymanie oceny wskaźnika U2 na 1 stanowisku <i>Zdominowana przez gatunki synantropijne obce; brak bezpośredniej możliwości wpływu na poprawę oceny wartości wskaźnika.</i></p>

	Inwazyjne gatunki obce w podszybie i runie	<p>Utrzymanie oceny wskaźnika FV na 6 stanowiskach <i>Brak</i></p> <p>Utrzymanie oceny wskaźnika U1 na 3 stanowiskach <i>Sporadycznie, nie więcej niż 2 % powierzchni pokrycia płatu</i></p>
	Ekspansywne gatunki rodzime w runie	<p>Utrzymanie oceny wskaźnika FV na 8 stanowiskach <i>Brak gatunków ekspansywnych lub pojedyncze okazy gatunków nitrofilnych w runie</i></p> <p>Utrzymanie oceny wskaźnika U1 na 1 stanowisku <i>Pojedynczo, powyżej 1%, lecz nie więcej niż 5% pokrycia transektu</i></p>
	Struktura pionowa i przestrzenna roślinności	<p>Utrzymanie oceny wskaźnika FV na 3 stanowiskach <i>Zróżnicowana, powyżej 50% powierzchni pokryte przez zwarty drzewostan, jednak obecne luki i prześwietlenia</i></p> <p>Utrzymanie oceny wskaźnika U1 na 4 stanowiskach <i>Jednolity stary drzewostan lub struktura zróżnicowana, ze zwartym starym drzewostanem zajmującym 10-50% powierzchni</i></p> <p>Utrzymanie oceny wskaźnika U2 na 2 stanowiskach <i>Jednolite odnowienia lub zróżnicowana struktura z <10% powierzchni zajętej przez fragmenty starego drzewostanu; brak możliwości bezpośredniego wpływu na poprawę wartości wskaźnika z uwagi na położenie na gruntach prywatnych.</i></p>
	Wiek drzewostanu (obecność starodrzewu)	<p>Utrzymanie oceny wskaźnika FV na 2 stanowiskach <i>Powyżej 10% udział drzew starszych niż 100 lat</i></p> <p>Utrzymanie oceny wskaźnika U1 na 7 stanowiskach <i>Poniżej 10% udział drzew starszych niż 100 lat, ale powyżej 50% udział drzew starszych niż 50 lat</i></p>
	Naturalne odnowienie drzewostanu	<p>Utrzymanie oceny wskaźnika FV na 7 stanowiskach <i>Obfite, w lukach i prześwietleniach, brak pod okapem drzewostanu, ślady</i></p>

			<i>zgryzania nieliczne</i>
			Utrzymanie oceny wskaźnika U1 na 2 stanowiskach <i>Pojedyncze, nie reagujące na luki lub też w lukach lecz z licznymi śladami zgryzania przez zwierzynę płową</i>
		Gatunki obce w drzewostanie	Utrzymanie oceny wskaźnika FV na 8 stanowiskach <i>Poniżej 1 % i nie odnawiające się</i> Utrzymanie oceny wskaźnika U1 na 1 stanowisku <i>Poniżej 10% i nie odnawiające się</i>
		Martwe drewno (łącznie zasoby)	Utrzymanie oceny wskaźnika U1 na 3 stanowiskach <i>10-20 m³/ha</i> Utrzymanie oceny wskaźnika U2 na 6 stanowiskach <i>< 10 m³/ha; brak możliwości poprawę wartości wskaźnika z uwagi na położenie na gruntach prywatnych.</i>
		Martwe drewno wielkowymiarowe	Utrzymanie oceny wskaźnika U1 na 2 stanowiskach <i>3-5 szt./ha</i> Utrzymanie oceny wskaźnika U2 na 7 stanowiskach <i><3szt./ha; brak możliwości wpływu na poprawę wartości wskaźnika z uwagi na położenie na gruntach prywatnych</i>
		Mikrosiedliska drzewne (drzewa biocenotyczne)	Utrzymanie oceny wskaźnika U2 na 9 stanowiskach <i><10 szt./ha; brak możliwości wpływu na poprawę wartości wskaźnika z uwagi na położenie na gruntach prywatnych.</i>
		Inne zniekształcenia, w tym zniszczenia runa i gleby związane z pozyskaniem drewna	Utrzymanie oceny wskaźnika FV na 9 stanowiskach <i>Brak</i>
Gatunki zwierząt			
1.	1188 Kumak nizinny <i>Bombina bombina</i>	Nie określa się. Weryfikacja występowania gatunku w obszarze, w związku z planowaną zmianą statusu ochronnego.	
2.	1163 Głowacz białopłetwy <i>Cottus gobio</i>	Utrzymanie gatunku w obszarze	Utrzymanie minimum 16 osobników gatunku w obszarze
		Struktura wiekowa	Utrzymanie oceny FV wskaźnika na 1 stanowisku <i>Obecne wszystkie klasy, 1+2>50%</i>
		Względna liczebność	Utrzymanie oceny FV wskaźnika na 1 stanowisku <i>>0,01</i>
		Udział gatunku w zespole ryb i minogów	Utrzymanie oceny FV wskaźnika na 1 stanowisku

			<i>Udział gatunku w zespole ryb i minogów wynosi powyżej 10%</i>
		Jakość hydromorfologiczna	Utrzymanie oceny FV wskaźnika na 1 stanowisku <i>1,0-2,5</i>
		Stan ekologiczny wody	Utrzymanie oceny FV wskaźnika na 1 stanowisku <i>Ocena stanu ekologicznego wód na najbliższym punkcie pomiarowym GIOŚ badanego ciekłu mieści się w skali I-III</i>
		Mozaika mikrosiedlisk	Utrzymanie oceny FV wskaźnika na 1 stanowisku <i>Występują kryjówki, potencjalne tarliska, miejsca odrostu narybku</i>
		Zarybienia gospodarczymi gatunkami zagrażającymi białopłetwemu bezpośrednio głowaczowi	Utrzymanie oceny FV wskaźnika na 1 stanowisku <i>Brak zarybień w obwodzie rybackim</i>
3.	1096 Minóg strumieniowy <i>Lamperta planeri</i>	Nie określa się. Weryfikacja występowania gatunku w obszarze, w związku z planowaną zmianą statusu ochronnego.	
4.	1060 Czerwończyk nieparek <i>Lycaena dispar</i>	Utrzymanie gatunku	Utrzymanie gatunku w obszarze – minimum 50 osobników
		Siedlisko	Utrzymanie siedlisk gatunku w obszarze – ok. 20 ha.
5.	1037 Trzepla zielona <i>Ophiogomphus cecilia</i>	Nie określa się. Weryfikacja występowania gatunku w obszarze, w związku z planowaną zmianą statusu ochronnego.	
6.	6179 Modraszek nausitous <i>(Phengaris) nausithous</i>	Nie określa się. Weryfikacja występowania gatunku w obszarze, w związku z planowaną zmianą statusu ochronnego.	
7.	6177 Modraszek telejus <i>Phengaris teleius</i>	Utrzymanie siedliska gatunku	Utrzymanie siedliska gatunku na powierzchni 4 ha.
		Liczba obserwowanych osobników	Utrzymanie oceny FV wskaźnika na 1 stanowisku <i>Powyżej 8 osobników na 100 m transektu</i> Utrzymanie oceny U1 wskaźnika na 2 stanowiskach <i>Obecność od 4 do 8 osobników na 100 m transektu</i> Utrzymanie oceny U2 wskaźnika na 1 stanowisku <i>Poniżej 4 osobników na 100 m transektu</i> Brak realnej możliwości wpływu na poprawę wskaźnika
		Indeks liczebności	Utrzymanie oceny FV wskaźnika na 2 stanowiskach <i>>20 os./100m</i> Utrzymanie oceny U1 wskaźnika na 1 stanowisku

			<p><i>10-20 os./100m</i></p> <p>Utrzymanie oceny U2 wskaźnika na 1 stanowisku <i><10 os./100m</i></p> <p>Brak realnej możliwości wpływu na poprawę wskaźnika</p>
		Izolacja	<p>Utrzymanie oceny FV na 2 stanowiskach <i>Odległość do najbliższego stanowiska mniejsza niż 1 km</i></p> <p>Utrzymanie oceny U1 wskaźnika na 2 stanowiskach <i>Odległość do najbliższego stanowiska wynosi od 1 do 10 km</i></p>
		Powierzchnia	<p>Utrzymanie oceny FV wskaźnika na 2 stanowiskach <i>Powierzchnia powyżej 1 ha</i></p> <p>Utrzymanie oceny U1 wskaźnika na 2 stanowiskach <i>Powierzchnia od 0,5 do 1 ha</i></p>
		Dostępność roślin żywicielskich	<p>Utrzymanie oceny FV wskaźnika na 2 stanowiskach <i>Udział rośliny żywicielskiej stanowi powyżej 20% otwartej powierzchni płatu siedliska</i></p> <p>Utrzymanie oceny U1 wskaźnika na 1 stanowisku <i>Udział rośliny żywicielskiej stanowi od 5-20 % otwartej powierzchni płatu siedliska)</i></p> <p>Utrzymanie oceny U2 wskaźnika na 1 stanowisku <i>Udział rośliny żywicielskiej stanowi poniżej 5% otwartej powierzchni płatu siedliska; brak możliwości poprawy z uwagi na położenie stanowisk na gruntach prywatnych.</i></p>
		Dostępność mrówek gospodarzy	<p>Utrzymanie oceny FV wskaźnika na 4 stanowiskach <i>>50% powierzchni siedliska penetrowane przez mrówki</i></p>
		Zarastanie ekspansywnymi bylinami	<p>Utrzymanie oceny FV wskaźnika na 1 stanowisku oraz poprawa do FV na 3 stanowiskach</p> <p><i>Udział ekspansywnych bylin w całej powierzchni otwartego płatu mniejsza niż 25%</i></p>
		Zarastanie przez drzewa/krzewy	<p>Utrzymanie oceny FV wskaźnika na 3 stanowiskach oraz poprawa do FV na 1 stanowisku</p>

			<i>Udział drzew i krzewów w całej powierzchni otwartego płatu mniejsza niż 25%</i>
11.	1032 Skójka gruboskorupowa <i>Unio crassus</i>	Liczebność	<p>Utrzymanie oceny FV wskaźnika na 1 stanowisku <i>>10 os./ 1 m biegu rzeki</i></p> <p>Utrzymanie oceny U1 wskaźnika na 3 stanowiskach <i>Od 3 do 10 os./ 1 m biegu rzeki</i></p> <p>Utrzymanie oceny U2 wskaźnika na 1 stanowisku <i><3 os./ 1 m biegu rzeki; brak realnej możliwości wpływu na poprawę wskaźnika</i></p>
		Struktura wiekowa	<p>Utrzymanie oceny FV wskaźnika na 3 stanowiskach <i>Obecne osobniki w wieku przedrozrodczym (które mają najwyżej 3 lata)</i></p> <p>Utrzymanie oceny U1 wskaźnika na 1 stanowisku <i>Brak młodych osobników (które mają najwyżej 3 lata) ale stwierdzono 3 lub więcej osobników w wieku rozrodczym</i></p> <p>Utrzymanie oceny U2 wskaźnika na 1 stanowisku <i>Obecne najwyżej pojedyncze (1-2) stare osobniki w wieku 7 lat lub starsze (albo puste muszle albo nie stwierdza się <i>U. crassus</i>); brak realnej możliwości wpływu na poprawę wskaźnika</i></p>
		Struktura wielkości ciała	<p>Utrzymanie oceny FV wskaźnika na 3 stanowiskach <i>Obecne osobniki w całym zakresie wyróżnionych klas długości muszli, zarówno takie o długości do 30mm, jak i w zakresie 30-60mm i większe – powyżej 60mm</i></p> <p>Utrzymanie oceny U1 wskaźnika na 1 stanowisku <i>Brak osobników z jednej lub dwu klas długości muszli. Wskazuje to na zaburzoną strukturę wielkości ciała np. osobniki chorują i dlatego wolniej rosną i osiągają mniejsze maksymalne wymiary ciała lub nie rozradzają się</i></p> <p>Utrzymanie oceny U2 wskaźnika na 1 stanowisku <i>Obecne najwyżej pojedyncze (1-2)</i></p>

			<i>osobniki albo puste muszle albo nie stwierdza się U. crassus; brak realnej możliwości wpływu na poprawę wskaźnika</i>
		Zasiedlenie odcinka rzeki	Utrzymanie oceny FV wskaźnika na 4 stanowiskach 100-60% Utrzymanie oceny U2 wskaźnika na 1 stanowisku >30%; <i>brak realnej możliwości wpływu na poprawę wskaźnika</i>
		Stan ekologiczny wód	Utrzymanie oceny U1 wskaźnika na 3 stanowiskach <i>Umiarkowany</i>
		Obecność antropogenicznych zmian koryta rzeki	Utrzymanie oceny FV wskaźnika na 5 stanowiskach <i>Koryto rzeki naturalne (brak widocznych cech regulacji, itp.)</i>
		Obecność punktowych źródeł zanieczyszczeń	Utrzymanie oceny FV wskaźnika na 5 stanowiskach <i>Nie stwierdzono punktowych źródeł zanieczyszczeń</i>
		Wskaźnik optymalnego siedliska	Utrzymanie oceny FV wskaźnika na 5 stanowiskach <i>Pięć lub więcej ocen A żadnej oceny C wskaźników pomocniczych.</i>
12.	1014 Poczwarówka zwężona <i>Vertigo angustior</i>	Utrzymanie siedliska gatunku	Utrzymanie siedliska gatunku na powierzchni ok. 470 ha
		Zagęszczenie	Utrzymanie oceny FV na 12 stanowiskach >10 os./m ² Utrzymanie oceny U1 na 2 stanowiskach >1 os./m ² - ≤ 10 os./m ²
		Powierzchnia potencjalnego siedliska	Utrzymanie oceny FV na 4 stanowiskach <i>Powierzchnia zajmowana przez roślinność spełniającą wymagania siedliskowe poczwarówki zwężonej nie zmieniła się lub wzrosła</i> Utrzymanie oceny U1 na 9 stanowiskach <i>Powierzchnia zajmowana przez roślinność spełniającą wymagania siedliskowe poczwarówki zwężonej zmniejszyła się nie więcej niż 30%</i> Utrzymanie oceny U2 na 1 stanowisku <i>Powierzchnia zajmowana przez roślinność spełniającą wymagania siedliskowe poczwarówki zwężonej</i>

			<i>zmniejszyła się o więcej niż 30%; brak realnej możliwości poprawy oceny wskaźnika.</i>
		Stopień zarośnięcia	Utrzymanie oceny wskaźnika FV na 9 stanowiskach <i>Poniżej 40% zarośnięcia przez drzewa i krzewy i/lub trzciny</i> Utrzymanie oceny wskaźnika U1 na 4 stanowiskach oraz poprawa z U2 do U1 na 1 stanowisku <i>Od 40 do 70%</i>
		Stopień wilgotności	Utrzymanie oceny wskaźnika FV na 14 stanowiskach <i>≥ 80% powierzchni stanowiska kwalifikuje się do 2 i/lub 3 stopnia skali Killeena i Moorkens</i>
		Fragmentacja siedliska	Utrzymanie oceny wskaźnika FV na 6 stanowiskach <i>Siedlisko na stanowisku nie pofragmentowane, jednorodny płat</i> Utrzymanie oceny wskaźnika U1 na 8 stanowiskach <i>Siedlisko w niewielkim stopniu pofragmentowane</i>
13.	1016 Poczwarówka jajowata <i>Vertigo moulinsiana</i>	Utrzymanie siedliska gatunku	Utrzymanie siedliska gatunku na powierzchni 430 ha
		Zagęszczenie	Utrzymanie oceny wskaźnika FV na 6 stanowiskach <i>Powyżej 10 os. na m²</i>
		Obszar zajmowany przez gatunek na stanowisku	Utrzymanie oceny wskaźnika FV na 6 stanowiskach <i>Brak zmian</i>
		Powierzchnia potencjalnego siedliska	Utrzymanie oceny wskaźnika FV na 6 stanowiskach <i>Powyżej 50% stanowiska zajmowanych przez roślinność spełniająca wymagania siedliskowe poczwarówki</i>
		Stopień zarośnięcia	Utrzymanie oceny wskaźnika FV na 5 stanowiskach <i>Poniżej 40% zarośnięcia przez drzewa i krzew</i> Utrzymanie oceny wskaźnika U1 na 1 stanowisku <i>Od 40 do 70%</i>
		Stopień wilgotności	Utrzymanie oceny wskaźnika FV na 4 stanowiskach <i>Duży: powyżej 50% powierzchni stanowiska: woda powyżej poziomu gruntu, obszar zalewany, podmokły</i> Utrzymanie oceny wskaźnika U1 na 2 stanowiskach

			<i>Średni: powyżej 50% powierzchni stanowiska charakteryzuje się podmokłym i wilgotnym podłożem i ściółką, jeśli nie widać stojącej wody, to po naciśnięciu powierzchni gruntu woda pojawia się</i>
		Fragmentacja siedliska	Utrzymanie oceny wskaźnika FV na 3 stanowiskach <i>Siedlisko na stanowisku nie pofragmentowane, jednorodny płat</i> Utrzymanie oceny wskaźnika U1 na 3 stanowiskach <i>Siedlisko w niewielkim stopniu pofragmentowane</i>

¹⁾ Parametry/wskaźniki stanu ochrony, odrębne dla każdego siedliska lub gatunku zostały oparte na podstawie wskaźników stanu zachowania zawartych w metodyce monitoringu, o którym mowa w art. 112 ust. 2 ustawy o ochronie przyrody.

²⁾ Stanowiska zgodnie z dokumentacją planu zadań ochronnych

Załącznik Nr 5 do Zarządzenia Regionalnego
Dyrektora Ochrony Środowiska w Kielcach z dnia
31 grudnia 2024 r.

**DZIAŁANIA OCHRONNE ZE WSKAZANIEM PODMIOTÓW ODPOWIEDZIALNYCH ZA ICH
WYKONANIE I OBSZARÓW ICH WDRAŻANIA**

Lp.	Przedmiot ochrony	Działania ochronne	Obszar wdrażania ¹⁾	Podmiot odpowiedzialny za wykonanie
Siedliska przyrodnicze				
1.	3150 Starorzecza i naturalne eutroficzne zbiorniki wodne ze zbiorowiskami z <i>Nympheion, Potamion</i>	Weryfikacja występowania siedliska przyrodniczego w obszarze, w związku z planowaną zmianą statusu ochronnego.	Obszar Natura 2000	Sprawujący nadzór nad obszarem Natura 2000
2.	3260 Nizinne i podgórskie rzeki ze zbiorowiskami włosieniczników <i>Ranunculion fluitantis;</i>	Weryfikacja występowania siedliska przyrodniczego w obszarze, w związku z planowaną zmianą statusu ochronnego.	Obszar Natura 2000	Sprawujący nadzór nad obszarem Natura 2000
3.	6120 Ciepłolubne, śródładowe murawy napiaskowe (<i>Koelerion glaucae</i>)	Weryfikacja występowania siedliska przyrodniczego w obszarze, w związku z planowaną zmianą statusu ochronnego.	Obszar Natura 2000	Sprawujący nadzór nad obszarem Natura 2000
4.	6210 Murawy kserotermiczne (<i>Festuco-Brometea</i>)	<i>Działania związane z ochroną czynną</i> Zachowanie siedliska przyrodniczego stanowiącego przedmiot ochrony poprzez ekstensywne użytkowanie kośne, kośno-pastwiskowe lub pastwiskowe. Działanie ciągłe. <i>Działanie obligatoryjne</i>	Gmina Klimontów : Obr. Klimontów: 1 Obr. Górki Klimontowskie: 12, 59/1, 58 Gmina Iwaniska: Obr. Ujazd: 326 Obr. Krępa: 184, 186, 188, 191, 193, 195/1, 392, 393, 394, 510, 542 Obr. Boduszów: 77/1	Właściciel/zarządca gruntu
		Wycinanie drzew i krzewów z wywiezieniem biomasy w tym klonu jesionolistnego Wycinka przy lub poniżej szyi korzeniowej. Sukcesywnie po ok. 30% powierzchni na rok, na najbardziej zarośniętych powierzchniach siedliska. Usunięcie powstałej biomasy z miejsca zabiegu. Działanie ciągłe do czasu	Gmina Klimontów Obr. Klimontów: 1 Obr. Górki Klimontowskie: 12, 59/1, 58 Gmina Iwaniska:	Właściciel/zarządca gruntu na podstawie porozumienia zawartego z organem sprawującym nadzór nad obszarem Natura 2000 lub bezpośrednio sprawujący nadzór

		<p>odkrzewienia powierzchni. <i>Działanie fakultatywne</i></p>	<p>Obr. Ujazd: 326 Obr. Krępa: 184, 186, 188, 191, 193, 195/1, 392, 393, 394, 510, 542 Obr. Boduszów: 77/1</p>	<p>nad obszarem Natura 2000</p>
		<p>Wypas Wypas – wskazane owce, kozy obsada pomiędzy 0,3-1 DJP/ha z wykoszeniem niedojadów (raz w roku lub raz na 2 lata), w terminie od 1 maja do 15 października Skoszoną biomasę należy usuwać z powierzchni tuż po wykonanym zabiegu (w czasie nie dłuższym niż dwa tygodnie od pokosu) lub zgodnie z pakietem rolnośrodowiskowo-klimatycznym. <i>Działanie ciągłe.</i> <i>Działanie fakultatywne</i></p>	<p>Gmina Klimontów: Obr. Klimontów: 1 Obr. Górki Klimontowskie: 12, 59/1, 58</p> <p>Gmina Iwaniska: Obr. Ujazd: 326 Obr. Krępa: 184, 186, 188, 191, 193, 195/1, 392, 393, 394, 510, 542 Obr. Boduszów: 77/1</p>	<p>Właściciel/zarządca gruntu na podstawie umowy zawartej z organem sprawującym nadzór nad obszarem Natura 2000 albo na podstawie zobowiązania podjętego w związku z korzystaniem z programów wsparcia z tytułu odniżenia dochodowości, a w odniesieniu do gruntów stanowiących własność Skarbu Państwa lub własność jednostek samorządu terytorialnego, zarządca nieruchomości w związku z wykonywaniem obowiązków z zakresu ochrony środowiska na podstawie przepisów prawa albo w przypadku braku tych przepisów na podstawie porozumienia zawartego z organem sprawującym nadzór nad obszarem Natura 2000.</p>
		<p>Koszenie/ścinanie z wywiezieniem biomasy W przypadku powierzchni większych niż 0,5 ha pozostawienie fragmentów nieskoszonych 15-20% powierzchni działki rolnej (co roku inne fragmenty</p>	<p>Gmina Klimontów: Obr. Klimontów: 1 Obr. Górki Klimontowskie:</p>	<p>Właściciel/zarządca gruntu na podstawie umowy zawartej z organem sprawującym nadzór nad obszarem</p>

		<p>nieskoszone). Obowiązek zebrania i usunięcia skoszonej biomasy w terminie do 2 tygodni po pokosie siano powinno zostać usunięte z działki rolnej.</p> <p>Działanie ciągłe - w terminie od 1 sierpnia do 31 października (w przypadku braku możliwości wypasu) lub zgodnie z pakietem rolnośrodowiskowo-klimatycznym</p> <p><i>Działanie fakultatywne</i></p>	<p>12, 59/1, 58</p> <p>Gmina Iwaniska: Obr. Ujazd: 326 Obr. Krępa: 184, 186, 188, 191, 193, , 195/1, 392, 393, 394, 510, 542 Obr. Boduszów: 77/1</p>	<p>Natura 2000 albo na podstawie zobowiązania podjętego w związku z korzystaniem z programów wsparcia z tytułu odniżenia dochodowości, a w odniesieniu do gruntów stanowiących własność Skarbu Państwa lub własność jednostek samorządu terytorialnego, zarządca nieruchomości w związku z wykonywaniem obowiązków z zakresu ochrony środowiska na podstawie przepisów prawa albo w przypadku braku tych przepisów na podstawie porozumienia zawartego z organem sprawującym nadzór nad obszarem Natura 2000.</p>
		<p>Usuwanie obcych gatunków.</p> <p>Usuwanie przymiotna białego <i>Erigeron annuus</i> oraz nawłoci późnej <i>Solidago gigantea</i> poprzez regularne koszenie minimum dwa razy do roku. W przypadku początkowych faz ekspansji skuteczne jest również wrywanie lub wykopywanie osobników nawłoci.</p> <p>Działanie ciągłe w terminie: Koszenie - I termin maj, II termin sierpień; Wrywanie: całorocznie.</p> <p>Usuwanie grochodrzewu poprzez wycinanie drzewa w latach następnych usuwanie ich odrośli korzeniowych. Dopuszcza się również użycia środków chemicznych na liście lub na nasadę pni, ścięte pniaki lub</p>	<p>Gmina Klimontów: Obręb Klimontów: 1 Obr. Górki Klimontowskie: 59/1, 58</p>	<p>Właściciel lub wykonujący prawa właścicielskie na podstawie porozumienia zawartego z organem sprawującym nadzór nad obszarem Natura 2000 lub bezpośrednio sprawujący nadzór nad obszarem Natura 200.</p>

		<p>korowane fragmenty pni. Działanie ciągle. <i>Działanie fakultatywne</i></p>		
<i>Uzupełnienie stanu wiedzy o przedmiocie ochrony</i>				
		<p>Weryfikacja powierzchni siedliska zgłoszenia na etapie proponowania obszaru. W ciągu 3 lat od ustanowienia planu</p> <p>Gmina Iwaniska: Obr. Krępa: 101/1, 101/2, 102, 103, 104, 105/1, 105/2, 106, 107, 108, 109, 110, 111, 113, 114, 115, 116/1, 116/3, 116/4, 117, 147, 150, 151, 444, 445/3, 445/6, 445/8, 446, 447, 448, 449, 450, 451, 452, 453, 454, 455, 456, 457, 458/1, 460, 461, 462/1, 462/2, 463, 464, 474, 475, 476, 483, 527, 529, 555, 557, 5002</p> <p>Gmina Klimontów: Obr. Grabina: 92 Obr. Zakrzów: 15/1, 16/1, 17/1, 18/1, 36 Obr. Beradz: 304, 305, 306 Obr. Góry Pęczowskie: 66/1, 68, 81, 82, 83</p>		<p>Sprawujący nadzór nad obszarem Natura 2000.</p>
<i>Działania związane z monitoringiem stanu przedmiotów ochrony oraz monitoringiem realizacji celów</i>				
		<p>Ocena stanu zachowania i ocena realizacji założonych celów zgodnie z metodyką przyjętą do celów monitoringu¹⁾. Co 6 lat.</p> <p>Gmina Klimontów: Obr. Klimontów: 1 Obr. Górki Klimontowskie: 59/1, 58</p> <p>Gmina Iwaniska: Obr. Ujazd: 326 Obr. Krępa: 510, 188, 191, 193, 184, 195/1,</p>		<p>Sprawujący nadzór nad obszarem Natura 2000.</p>

			186 Obr. Boduszów: 77/1	
12.	6410 Zmiennowilgotne łąki trzęślicowe (<i>Molinion</i>) nadrzeczne (<i>Convolvuletalia sepium</i>)	<i>Działania związane z ochroną czynną</i> Zachowanie siedliska przyrodniczego stanowiącego przedmiot ochrony poprzez ekstensywne użytkowanie kośne, kośno-pastwiskowe lub pastwiskowe. Działanie ciągle <i>Działanie obligatoryjne</i>	Gmina Osiek: Obr. Bukowa: 560, 564/1	Właściciel/zarządca gruntu.
		Koszenie/ścińnianie z wywiezieniem biomasy. Zabieg koszenia przeprowadzać ręcznie lub lekkim sprzętem. Minimum 30% rocznie (optymalnie 50%) w każdym roku na innej powierzchni, w terminie od 15 września do 30 października. Dopuszczalne jest koszenie 100% co 2 lata. Koszenie na wysokości 5-15 cm. Skoszoną biomasę należy usuwać z powierzchni tuż po wykonanym zabiegu (w czasie nie dłuższym niż dwa tygodnie od pokosu) lub zgodnie z wymogami pakietu rolno- środowiskowo-klimatycznego. Działanie ciągle. <i>Działanie fakultatywne</i>	Gmina Osiek: Obr. Bukowa: 560, 564/1	Właściciel/zarządca gruntu na podstawie umowy zawartej z organem sprawującym nadzór nad obszarem Natura 2000 albo na podstawie zobowiązania podjętego w związku z korzystaniem z programów wsparcia z tytułu odniżenia dochodowości, a w odniesieniu do gruntów stanowiących własność Skarbu Państwa lub własność jednostek samorządu terytorialnego, zarządca nieruchomości w związku z wykonywaniem obowiązków z zakresu ochrony środowiska na podstawie przepisów prawa albo w przypadku braku tych przepisów na podstawie porozumienia zawartego z organem sprawującym nadzór nad obszarem Natura 2000.
		Wypas – wskazane zwierzęta	Gmina Osiek:	Właściciel/zarządca

		<p>gospodarskie (spasanie powierzchni obsadą do 1DJP/ha; dopuszcza się wypas - owce, kozy obsada pomiędzy 0,3-1 DJP/ha, w terminie od 1 maja do 15 października. Po zakończeniu wypasu wykosić niedojady. Skoszoną biomasę należy usuwać z powierzchni tuż po wykonanym zabiegu (w czasie nie dłuższym niż dwa tygodnie od pokosu) lub zgodnie z wymogami pakietu rolno-środowiskowo-klimatycznego. Działanie ciągłe. <i>Działanie fakultatywne</i></p>	Obr. Bukowa: 560, 564/1	<p>gruntu na podstawie umowy zawartej z organem sprawującym nadzór nad obszarem Natura 2000 albo na podstawie zobowiązania podjętego w związku z korzystaniem z programów wsparcia z tytułu odniżenia dochodowości, a w odniesieniu do gruntów stanowiących własność Skarbu Państwa lub własność jednostek samorządu terytorialnego, zarządca nieruchomości w związku z wykonywaniem obowiązków z zakresu ochrony środowiska na podstawie przepisów prawa albo w przypadku braku tych przepisów na podstawie porozumienia zawartego z organem sprawującym nadzór nad obszarem Natura 2000.</p>
		<i>Działania związane z monitoringiem stanu oraz monitoringiem realizacji celów</i>		
		<p>Ocena stanu zachowania i ocena realizacji założonych celów zgodnie z metodyką przyjętą do celów monitoringu¹⁾. Co 6 lat.</p>	Gmina Osiek: Obr. Bukowa: 560, 564/1	Sprawujący nadzór nad obszarem Natura 2000
6.	6510 Niżowe i górskie świeże łąki użytkowane ekstensywnie (<i>Arrhenatherion elatioris</i>)	<p><i>Działania związane z ochroną czynną</i> Zachowanie siedliska przyrodniczego stanowiącego przedmiot ochrony poprzez ekstensywne użytkowanie kośne, kośno-pastwiskowe lub pastwiskowe. Działanie ciągłe. <i>Działanie obligatoryjne</i></p>	Gmina Klimontów: Obr. Górki Klimontowskie: 76/3, 76/4, 76/8, 80, 89, 92, 94, 93, 95, 96, 97, 98, 99, 109,	Właściciel/zarządca gruntu.

			100, 110/1, 111/1, 112, 113/1, 113/2, 113/3, 113/6, 113/7, 113/8, 116, 123/1, 123/2, 123/3, 124, 159/1, 160/2, 160/3, 162/1, 164/1, 166/1, 168/2, 168/3, 168/4, 170/1, 172/1, 174/1, 176/1, 178/1, 181, 182, 185, 187/1, 188/1, 191/1, 193/1, 196/1, 197/1, 198/1, 199/1, 200/1, 202/1, 216/1, 217/1, 218, 219, 201, 203/1, 220, 221, 222, 223, 224, 225/1, 225/2, 225/3, 225/4, 225/5, 240, 241/1, 241/3, 251, 316/1, 316/2, 318, 346, 348, 384, 385, 386, 387, 388, 389, 390, 1353/1 Obr. Beradz: 95, 127, 128/2, 133, 135, 136, 134, 137, 138, 139, 140, 141, 142, 143, 144, 145, 146, 147, 148, 149, 150, 151, 152, 153, 154, 155, 156, 157, 158, 159, 160, 161, 162, 163, 164, 165, 166, 167, 168, 169, 170, 171, 172, 173, 174, 175, 176, 177, 178, 179, 180, 181, 182, 183, 184, 185, 186, 187, 188, 189, 190, 191, 192, 193, 194, 195,
--	--	--	--

			196, 197, 198, 199, 200, 201, 202, 203, 204, 205, 206, 207, 209, 211, 217, 218, 219, 220, 221, 222, 223, 224, 225, 226, 227, 228, 229, 230, 231, 235, 236, 237, 242, 243, 244, 245, 246, 247, 248, 249, 250, 251, 252, 253 254, 55, 256, 327, 328,464, 465, 466/1, 466/2, 467, 468, 469, 470, 471, 472, 473, 474, 475, 476, 477, 478, 479, 480, 481, 482, 483, 484, 485, 486, 487/1, 487/2, 488, 489, 490, 491, 492, 493, 494, 495, 496, 497, 498, 499, 500, 501, 502, 503, 506, 523, 604, 504/1, 504/2, 505, 605, 606, 607, 609, 610, 611, 612, 613, 614, 615, 616, 617, 618, 619, 620, 621, 622, 623, 624, 625, 626, 627, 628, 630, 631, 632, 633, 634, 635, 636, 637, 638, 639, 640, 641, 642, 643, 644, 645, 646, 657, 658, 660, 661, 662, 663, 664, 665, 666, 667, 668, 669, 670, 671,672, 674, 675, 676, 677, 678, 679, 680, 681, 682, 695, 747, 810, 837, 838, 843, 1000	
--	--	--	---	--

			<p>Obr. Ulanowice: 316, 317, 318, 319, 320/1, 320/2, 321, 322, 323, 324, 325, 326, 327, 328, 329, 332, 333, 334, 335, 336, 337, 338, 349/1, 346, 345, 361, 354, 344, 353, 363, 358, 356, 348, 503, 357, 349/2, 362, 360, 355, 347, 352, 359, 350, 497 Obr. Góry Pęczowskie: 131, 135, 133, 137, 154, 194, 167, 138, 127, 146, 163, 158, 149, 191, 183, 186, 151, 166, 129, 150, 174, 199, 152, 143, 141, 132, 178, 190, 128, 147, 175, 144, 182, 170, 195, 155, 198, 171, 162, 126, 187, 204, 140, 159 Obr. Rybnica: 75 Obr. Nawodzice: 704, 701, 635, 642, 705, 712, 689, 702, 725, 692, 1722, 657, 665, 666, 691, 663, 645, 646, 664, 1727, 722/2, 685, 708, 723, 644, 1723, 724, 687, 633, 643, 693, 647, 677, 667, 656, 681, 700, 733 Obr. Klimontów: 1327, 97, 1321, 75, 1351, 1294, 1290, 1334, 1353, 105, 254,</p>	
--	--	--	---	--

			95, 264, 258, 1298, 1292, 1300, 77/1, 1325, 81, 1310, 1349/1, 247, 1296, 260, 1363, 1319, 249/1, 1274, 69/6, 76, 1289, 1343, 77/2, 1336, 1345/1, 1287, 87, 83, 93, 244, 1367, 99, 1329, 91, 79, 1365, 1366, 1331, 103, 1361, 246, 89, 1318, 1285, 249/2, 256, 249/3, 245, 1323, 1299, 101, 85 Gmina Iwaniska: Obr. Iwaniska: 1154, 1155, 1156 Obr. Tęczą: 483, 484, 485, 486, 487, 493, 494, 495, 496/1, 496/2, 497, 498, 505/2, 506/1, 506/2, 507, 508, 509, 520, 522, 523, 524, 525, 526, 527, 528, 529, 530, 531, 532/1, 533, 534/1, 535, 536/1, 537/1, 537/2, 538/3, 538/4, 539/1, 540, 541, 542/1, 557/1, 557/2, 558/3, 558/4, 559, 560/1, 561, 562/1, 563, 564, 565/1, 566/1, 567, 569/1, : 571, 572, 573, 574, 575, 576, 577, 578, 579, 580, 582, , 585, 586, 587, 588, 590, 592, 593,
--	--	--	--

			595, 596, 581, 584, 589, 591, 594, 597, 598, 583,709, 710, 711, 897, 1706 Obr. Ujazd: 305, 306, 310, 311, 313, 314, 315, 316, 320, 321, 325, 324, 338/3, 339/1 Obr. Boduszów: 80/10, 80/9, 77/2, 80/11, 142, 166/1, 148, 156/1, 123/2, 152/1, 154, 160/2, 129, 164, 47/3, 136, 46/1, 128, 131, 153/2, 162/2, 151/2, 49, 118/1, 155/2, 133, 140/1, 155/1, 170/6, 140/2, 148/1, 161, 143, 147, 116/3, 115/6, 115/7, 146/2, 130, 147/2, 165/1, 168, 125, 119, 147/3, 123/1, 170/2, 47/2, 170/1, 118/2, 166/2, 132, 160/1, 152/2, 153/1, 141, 149, 165/2, 121/1, 139, 146/1, 148/3, 120/2, 134, 47/1, 170/5, 150, 127/2, 146, 170/3, 135, 170/4, 122, 127/1, 167, 137, 159, 117, 354, 169, 172, 124/2, 156/2, 124/1, 145/1, 147/1, 162/1, 138, 118/3, 151/1, 157/158, 120/1 Obr. Kopiec: 315/1, 314 Obr. Kamieniec: 130,
--	--	--	--

			<p>127 Obr. Toporów: 19 Obr. Krępa: 488/2, 488/1, 490, 492/1, 489, 491, 495/1</p> <p>Gmina Staszów: Obr. Wiśniowa: 1, 2, 31, 33,34/1, 35, 36, 49, 50, 51, 52, 53, 54, 76, 78, 79, 80, 81, 82, 83, 84/1, 84/2, 85, 86, 87, 88, 89, 90, 91, 92/1, 92/2, 97, 98, 99, 100, 101, 102, 103, 105, 107, 109, 112, 113, 104, 106, 110, 111, 171, 172, 173, 174, 175,176, 177, 178, 179, 180, 181, 182, 183, 184, 185, 186, 187, 188, 189, 190, 191, 192, 195, 196, 197, 198, 199, 200, 201, 202, 203, 559/2, 559/1, 805, 806, 810, 811, 812, 813, 816, 830 Obr. Wiązownica Duża: 2008, 2009, 2010, 2011, 2012, 2013, 2014, 2015, 2016, 2017, 2022, 2023, 2080/1, 2095/1, 2098/1, 2084/1, 2085/2, 2085/1, 2088, 2081/1 Obr. Smerdyna: 2381, 2382, 2380, 2383, 2408, 2411, 2412/1, 2443/1,</p>	
--	--	--	--	--

			2444, 2445, 2446/1, 2471/1, 2447/1, 2448, 2449, 2450/1, 2451, 2452, 2453, 2454, 2455, 2456, 2457, 2458/1, 2459/1, 2460, 2461, 2462/1, 2463/1, 2465, 2466/1, 2467/1, 2468, 2469, 2470/1, 2472/1, 2484, 2485, 2486, 2487/1, 2490/1, 2491, 2492, 2493/1, 2498, 2499, 2500, 2501, 2505, 2506, 2507, 2508, 2513, 2514, 2519, 2520, 2525, 2526, 3002/2, 3002/1 Obr. Wiśniowa Poduchowna: 112, 113, 115, 116, 119, 124, 125, 126, 127, 128, 129, 130, 131, 132/1, 560 Obr. Czajków Północny: 633, 634, 635, 636, 637, 638, 639/1, 639/2, 640/1, 673, 674, 675, 676, 677, 678, 679, 680, 719/1, 720/1, 721, 722/1, 723/1, 723/2, , 724/1, 725/1 Obr. Łaziska: 189, 190, 194/10, 194/17, 194/18, 194/19, 194/20, 194/21, 194/22, 194/23, 194/24, 194/25, 194/26, 194/27, 194/28, 195/3, 195/16, 195/17, 195/18, 195/19, 195/20, 195/21,
--	--	--	--

			<p>195/22, 196, 197/1, 197/2, 200, 231, 233/1, 234/1, 235/1, 236/1, 237/1, 238/1, 239/1, 240/1, 241/1, 242/1, 242/1, 243/1, 244/1, 245/1, 246/1, 247/1, 248, 257, 259/1, 260, 261/1, 262, 263, 264/1, 265/1, 266, 267, 268, 269, 270, 271, 272, 273, 274, 275, 276, 277, 278, 279, 280, 281, 282, 283, 284, 297/1, 304, 305, 483, 484, 486, 522 Obr. Wiązownica Mała: 269, 275, 265, 272, 276, 266/1, 270/2, 273, 264 Gmina Bogoria: Obr. Moszny: 318, 425, 388 Gmina Osiek: Obr. Bukowa: 544, 550/1, 545/1, 558, 564/1, 551/2, 552, 554, 560, 550/2, 553/1, 557/1</p>	
		<p>Usuwanie obcych gatunków. Usuwanie nawłoci późnej <i>Solidago gigantea</i> oraz szczawiu omszonego <i>Rumex confertus</i> poprzez regularne koszenie minimum dwa razy do roku. W przypadku początkowych faz ekspansji skuteczne jest również wrywanie lub wykopywanie osobników nawłoci. Przy dużym zagęszczeniu nalotu dopuszcza się również użycia środków chemicznych na liście. Działanie ciągłe w terminie: Koszenie - I termin maj, II termin sierpień; wrywanie: całorocznie.</p>	<p>Gmina Staszów: Obr. Wiązownica Mała: 269, 275, 265, 272, 276, 266/1, 270/2, 273, 264 Obr. Łaziska: 231, 233/1, 234/1, 235/1, 236/1, 237/1, 238/1, 239/1, 240/1, 241/1, 242/1, 243/1,</p>	<p>Właściciel lub wykonujący prawa właścicielskie na podstawie porozumienia z organem sprawującym nadzór nad obszarem Natura 2000 lub bezpośrednio sprawujący nadzór nad obszarem Natura 2000.</p>

	<i>Działanie fakultatywne</i>	244/1, 246/1, 247/1, 248, 245/1, 257, 259/1, 260, 261/1, 262, 263, 264/1, 265/1, 266, 267, 270, 271, 272, 274, 275, 276, 277, 278, 279, 282, 283, 284, 297/1, 305, , , , 269, 484, 273, 268, 280, 281, 304, 522, 483, 486 Gmina Klimontów: Obr. Klimontów: 1327, 97, 1321, 75, 1351, 1294, 1290, 1334, 1353, 105, 254, 95, 264, 258, 1298, 1292, 1300, 77/1, 1325, 81, 1310, 1349/1, 247, 1296, 260, 1363, 1319, 249/1, 1274, 69/6, 76, 1289, 1343, 77/2, 1336, 1345/1, 1287, 87, 83, 93, 244, 1367, 99, 1329, 91, 79, 1365, 1366, 1331, 103, 1361, 246, 89, 1318, 1285, 249/2, 256, 249/3, 245, 1323, 1299, 101, 85 Obr. Górki Klimontowskie: 162/1, 196/1, 180, 182, 160/2, 178/1, 353/1, 176/1, 187/1, 172/1, 203/1, 197/1, 201, 174/1, 199/1, 168/4, 168/2, 193/1, 202/1,
--	-------------------------------	--

		188/1, 164/1, 200/1, 191/1, 166/1, 160/3, 170/1, 181, 185, 198/1, 159/1, 168/3	
	<p>Koszenie/ścinanie z wywiezieniem biomasy. Zabieg koszenia przeprowadzać sprzętem mechanicznym niepowodującym naruszenia wierzchniej warstwy gleby, w terminie od 15 czerwca do 30 września (w przypadku braku możliwości wypasu). Na powierzchniach powyżej 1 ha pozostawić ok 15-20% powierzchni nieskoszonej. Skoszoną biomasę należy usuwać z powierzchni tuż po wykonanym zabiegu (w czasie nie dłuższym niż dwa tygodnie od pokosu) lub zgodnie z wymogami pakietu rolno-środowiskowo-klimatycznego, ukierunkowanego na ochronę siedliska 6510. Działanie ciągłe. <i>Działanie fakultatywne</i></p>	<p>Gmina Klimontów: Obr. Górki Klimontowskie: 76/3, 76/4, 76/8, 89, 92, 93, 94, 95, 96, 98, 97, 99, 100, 109, 110/1, 111/1, 112, 113/1, 113/2, 113/3, 113/6, 113/7, 113/8, 116, 123/1, 123/2, 123/3, 124, 160/2, 159/1, 160/3, 162/1, 164/1, 166/1, 168/2, 168/3, 168/4, 170/1, 172/1, 174/1, 176/1, 178/1, 180, 181, 182, 185, 187/1, 188/1, 191/1, 193/1, 196/1, 197/1, 198/1, 199/1, 216/1, 217/1, 218, 219, 200/1, 201, 202/1, 203/1, 220, 221, 222, 223, 224, 225/1, 225/2, 225/3, 225/4, 225/5, 316/1, 316/2, 318, 346, 348, 353/1, 384, 385, 386, 387, 388, 389, 390 Obr. Beradz: 95, 127, 128/2, 133, 134, 135, 136, 137, 138, 139, 140, 141, 142, 143, 144, 145, 146, 147, 148, 149, 150, 151, 152, 153, 154, 155, 156, 157, 158, 159,</p>	<p>Właściciel/zarządca gruntu na podstawie umowy zawartej z organem sprawującym nadzór nad obszarem Natura 2000 albo na podstawie zobowiązania podjętego w związku z korzystaniem z programów wsparcia z tytułu odniżenia dochodowości, a w odniesieniu do gruntów stanowiących własność Skarbu Państwa lub własność jednostek samorządu terytorialnego, zarządca nieruchomości w związku z wykonywaniem obowiązków z zakresu ochrony środowiska na podstawie przepisów prawa albo w przypadku braku tych przepisów na podstawie porozumienia zawartego z organem sprawującym nadzór nad obszarem Natura 2000.</p>

			160, 161, 162, 163, 164, 165, 167, 166, 168, 169, 170, 171, 172, 173, 174, 175, 176, 177, 178, 179, 180, 181, 182, 183, 184, 185, 186, 187, 188, 189, 190, 191, 192, 193, 194, 195, 196, 197, 198, 199, 200, 201, 202, 203, 204, 205, 206, 207, 209, 211, 217, 218, 219, 220, 221, 222, 223, 224, 225, 226, 227, 228, 229, 23, 231, 235, 236, 237, 242, 243, 244, 245, 246, 247, 248, 250, 251, 252, 253, 254, 255, 256, 327, 328, 464, 465, 466/1, 466/2, 467, 468, 469, 470, 471, 472, 473, 474, 475, 476, 477, 478, 479, 480, 481, 482, 483, 484, 485, 486, 487/1, 487/2, 488, 489, 490, 491, 492, 493, 494, 495, 496, 497, 498, 499, 500, 501, 502, 503, 504/1, 504/2, 505, 506, 523, 604, 605, 606, 607, 609, 610, 611, 612, 613, 614, 615, 616, 617, 618, 619, 620, 621, 622, 623, 624, 625, 626, 627, 628, 630, 631, 632, 633, 634, 635, 636, 637, 638, 639, 640, 641, 642, 643,	
--	--	--	---	--

			<p>644, 645, 646, 249, 657, 658, 660, 661, 662, 663, 664, 665, 666, 667, 668, 669, 670, 671, 672, 674, 675, 676, 677, 678, 679, 680, 681, 682, 695, 810, 837, 838, 843, 1000</p> <p>Gmina Iwaniska: Obr. Tęcza: 483, 484, 485, 486, 487, 493, 494, 495, 496/1, 496/2, 497, 498, 505/2, 506/1, 506/2, 507, 508, 509, 520, 522, 523, 524, 525, 526, 527, 528, 529, 530, 531, 532/1, 533, 534/1, 535, 536/1, 537/1, 537/2, 538/3, 538/4, 539/1, 540, 541, 542/1, 557/1, 557/2, 558/3, 558/4, 559, 560/1, 561, 562/1, 563, 564, 565/1, 566/1, 567, 569/1, 571, 572, 571, 573, 574, 575, 576, 577, 578, 579, 580, 581, 582, 583, 584, 585, 586, 587, 588, 589, 590, 591, 592, 593, 594, 595, 596, 597, 598, 709, 710, 711, 706, 897</p> <p>Obr. Ujazd: 305, 306, 310, 311, 313, 314, 315, 316, 320, 321, 324, 325, 338/3, 339/1</p> <p>Obr. Iwaniska:</p>	
--	--	--	---	--

			<p>1155, 1156, 1154 Obr. Boduszów: 80/10, 80/9, 77/2, 80/11, 142, 166/1, 148, 156/1, 123/2, 152/1, 154, 160/2, 129, 164, 47/3, 136, 46/1, 128, 131, 153/2, 162/2, 151/2, 49, 118/1, 155/2, 133, 140/1, 155/1, 170/6, 140/2, 148/1, 161, 143, 147, 116/3, 115/6, 115/7, 146/2, 130, 147/2, 165/1, 168, 125, 119, 147/3, 123/1, 170/2, 47/2, 170/1, 118/2, 166/2, 132, 160/1, 152/2, 153/1, 141, 149, 165/2, 121/1, 139, 146/1, 148/3, 120/2, 134, 47/1, 170/5, 150, 127/2, 146, 170/3, 135, 170/4, 122, 127/1, 167, 137, 159, 117, 354, 169, 172, 124/2, 156/2, 124/1, 145/1, 147/1, 162/1, 138, 118/3, 151/1, 157/158, 120/1 Obr. Kopic: 315/1, 314 Obr. Kamieniec: 130, 127 Obr. Toporów: 19 Obr. Krępa: 488/2, 488/1, 490, 492/1, 489, 491, 495/1</p> <p>Gmina</p>	
--	--	--	---	--

			<p>Staszów: Obr. Wiśniowa: 1, 2, 31, 33, 34/1, 35, 36, 49, 50, 51, 52, 53, 54, 76, 78, 79, 80, 81, 82, 83, 84/1, 84/2, 85, 86, 87, 88, 89, 90, 91, 92/1, 92/2, 97, 98, 99, 100, 103, 102, 101, 104, 105, 106, 107, 109, 110, 111, 112, 113, 171, 172, 173, 174, 175, 176, 177, 178, 179, 180, 181, 182, 183, 184, 185, 186, 187, 188, 189, 190, 191, 192, 195, 196, 197, 198, 199, 200, 201, 202, 203, 559/1, 559/2, 805, 806, 810, 811, 812, 813, 816, 830 Obr. Wiśniowa Poduchowna: 112, 115, 113, 119, 116, 130, 131, 128, 129, 127, 560, 132/1, 124, 125, 126 Obr. Wiązownica Mała: 269, 275, 265, 272, 276, 266/1, 270/2, 273, 264 Obr. Wiązownica Duża: 2008, 2009, 2010, 2011, 2012, 2013, 2014, 2015, 2016, 2017, 2022, 2023, 2080/1, 2095/1, 2098/1, 2084/1, 2085/2, 2085/1, 2088, 2081/1 Obr. Smerdyna: 2380, 2381,</p>	
--	--	--	--	--

			2382, 2383, 2384, 2385, 2467/1, 2447/1, 2459/1, 2468, 2449, 2450/1, 2448, 2454, 2470/1, 2461, 2458/1, 2443/1, 2463/1, 2460, 2453, 2455, 2452, 2462/1, 2466/1, 2469, 2445, 2446/1, 2471/1, 2472/1, 2444, 2451, 2456, 2465, 2457, 2491, 2490/1, 2486, 2525, 2519, 2505, 2487/1, 2499, 2485, 2513, 2498, 2492, 2501, 2526, 2507, 2508, 2514, 2482, 2493/1, 2520, 2484, 2506, 2500, 2412/1, 2411, 2408, 3002/2, 3002/1 Obr. Czajków Północny: 673, 674, 677, 680, 676, 678, 679, 675, 633, 720/1, 636, 721, 637, 722/1, 638, 723/1, 639/1, 723/2, 639/2, 724/1, 640/1, 725/1, 634, 719/1, 635 Obr. Łaziska: 283, 275, 272, 259/1, 305, 264/1, 257, 266, 270, 276, 242/1, 244/1, 247/1, 269, 261/1, 278, 243/1, 484, 273, 268, 271, 280, 281, 279, 274, 282, 522, 263, 304, 297/1, 277, 246/1, 284, 260, 267, 231, 265/1,
--	--	--	--

			<p>486, 245/1, 262, 248, 483, 238/1, 239/1, 241/1, 242/1, 233/1, 237/1, 243/1, 234/1, 236/1, 240/1, 235/1, 483, 195/17, 194/10, 197/2, 194/19, 194/25, 194/28, 189, 194/20, 195/21, 190, 194/26, 194/21, 194/23, 196, 194/27, 194/22, 195/16, 194/17, 195/22, 194/24, 195/19, 195/18, 195/20, 200, 197/1, 194/18, 195/3</p> <p>Gmina Klimontów: Obr. Klimontów: 1327, 97, 1321, 75, 1351, 1294, 1290, 1334, 1353, 105, 254, 95, 264, 258, 1298, 1292, 1300, 77/1, 1325, 81, 1310, 1349/1, 247, 1296, 260, 1363, 1319, 249/1, 1274, 69/6, 76, 1289, 1343, 77/2, 1336, 1345/1, 1287, 87, 83, 93, 244, 1367, 99, 1329, 91, 79, 1365, 1366, 1331, 103, 1361, 246, 89, 1318, 1285, 249/2, 256, 249/3, 245, 1323, 1299, 101, 85</p> <p>Obr. Górki Klimontowskie: 241/1, 240, 251, 241/3</p> <p>Obr.</p>	
--	--	--	--	--

			<p>Ulanowice: 349/1, 346, 345, 361, 354, 344, 353, 363, 358, 356, 348, 503, 357, 349/2, 362, 360, 355, 347, 352, 359, 350, 327, 323, 497, 317, 334, 333, 320/1, 320/2, 321, 329, 336, 337, 338, 335, 318, 319, 322, 332, 326, 328, 316, 324, 325</p> <p>Obr. Góry Pęczowskie: 131, 135, 133, 137, 154, 194, 167, 138, 127, 146, 163, 158, 149, 191, 183, 186, 151, 166, 129, 150, 174, 199, 152, 143, 141, 132, 178, 190, 128, 147, 175, 144, 182, 170, 195, 155, 198, 171, 162, 126, 187, 204, 140, 159</p> <p>Obr. Rybnica: 75</p> <p>Obr. Nawodzice: 704, 701, 635, 642, 705, 712, 689, 702, 725, 692, 1722, 657, 665, 666, 691, 663, 645, 646, 664, 1727, 722/2, 685, 708, 723, 644, 1723, 724, 687, 633, 643, 693, 647, 677, 667, 656, 681, 700, 733</p> <p>Gmina Bogoria: Obr. Moszny: 318, 425, 388</p> <p>Gmina Osiek:</p>	
--	--	--	--	--

			Obr. Bukowa: 544, 550/1, 545/1, 558, 564/1, 551/2, 552, 554, 560, 550/2, 553/1, 557/1	
	<p>Wypas zwierzętami gospodarskimi prowadzony zamiast drugiego pokosu, spasanie powierzchni obsadą do 1 DJP/ha, w terminie od 1 maja do 15 października.</p> <p>Dopuszcza się wypas całoroczny przy obsadzie zwierząt od 0,5 do 1,0 DJP/ha. Po zakończeniu wypasu wykosić niedojady. Skoszoną biomasę należy usuwać z powierzchni tuż po wykonanym zabiegu (w czasie nie dłuższym niż dwa tygodnie od pokosu) lub prowadzić zgodnie z wymogami pakietu rolno-środowiskowo-klimatycznego, ukierunkowanego na ochronę siedliska 6510. Działanie ciągłe.</p> <p><i>Działanie fakultatywne</i></p>	<p>Gmina Klimontów: Obr. Górki Klimontowskie: 76/3, 76/4, 76/8, 89, 92, 93, 94, 95, 96, 98, 97, 99, 100, 109, 110/1, 111/1, 112, 113/1, 113/2, 113/3, 113/6, 113/7, 113/8, 116, 123/1, 123/2, 123/3, 124, 160/2, 159/1, 160/3, 162/1, 164/1, 166/1, 168/2, 168/3, 168/4, 170/1, 172/1, 174/1, 176/1, 178/1, 180, 181, 182, 185, 187/1, 188/1, 191/1, 193/1, 196/1, 197/1, 198/1, 199/1, 216/1, 217/1, 218, 219, 200/1, 201, 202/1, 203/1, 220, 221, 222, 223, 224, 225/1, 225/2, 225/3, 225/4, 225/5, 316/1, 316/2, 318, 346, 348, 353/1, 384, 385, 386, 387, 388, 389, 390</p> <p>Obr. Beradz: 95, 127, 128/2, 133, 134, 135, 136, 137, 138, 139, 140, 141, 142, 143, 144, 145, 146, 147, 148, 149, 150, 151, 152, 153, 154, 155, 156,</p>	<p>Właściciel/zarządca gruntu na podstawie umowy zawartej z organem sprawującym nadzór nad obszarem Natura 2000 albo na podstawie zobowiązania podjętego w związku korzystaniem z programów wsparcia z tytułu odniżenia dochodowości, a w odniesieniu do gruntów stanowiących własność Skarbu Państwa lub własność jednostek samorządu terytorialnego, zarządca nieruchomości w związku wykonywaniem obowiązków z zakresu ochrony środowiska na podstawie przepisów prawa albo w przypadku braku tych przepisów na podstawie porozumienia zawartego z organem sprawującym nadzór nad obszarem Natura 2000.</p>	

			157, 158, 159, 160, 161, 162, 163, 164, 165, 167, 166, 168, 169, 170, 171, 172, 173, 174, 175, 176, 177, 178, 179, 180, 181, 182, 183, 184, 185, 186, 187, 188, 189, 190, 191, 192, 193, 194, 195, 196, 197, 198, 199, 200, 201, 202, 203, 204, 205, 206, 207, 209, 211, 217, 218, 219, 220, 221, 222, 223, 224, 225, 226, 227, 228, 229, 23, 231, 235, 236, 237, 242, 243, 244, 245, 246, 247, 248, 250, 251, 252, 253, 254, 255, 256, 327, 328, 464, 465, 466/1, 466/2, 467, 468, 469, 470, 471, 472, 473, 474, 475, 476, 477, 478, 479, 480, 481, 482, 483, 484, 485, 486, 487/1, 487/2, 488, 489, 490, 491, 492, 493, 494, 495, 496, 497, 498, 499, 500, 501, 502, 503, 504/1, 504/2, 505, 506, 523, 604, 605, 606, 607, 609, 610, 611, 612, 613, 614, 615, 616, 617, 618, 619, 620, 621, 622, 623, 624, 625, 626, 627, 628, 630, 631, 632, 633, 634, 635, 636, 637, 638, 639, 640,	
--	--	--	---	--

			641, 642, 643, 644, 645, 646, 249, 657, 658, 660, 661, 662, 663, 664, 665, 666, 667, 668, 669, 670, 671, 672, 674, 675, 676, 677, 678, 679, 680, 681, 682, 695, 810, 837, 838, 843, 1000 Gmina Iwaniska: Obr. Tęcza: 483, 484, 485, 486, 487, 493, 494, 495, 496/1, 496/2, 497, 498, 505/2, 506/1, 506/2, 507, 508, 509, 520, 522, 523, 524, 525, 526, 527, 528, 529, 530, 531, 532/1, 533, 534/1, 535, 536/1, 537/1, 537/2, 538/3, 538/4, 539/1, 540, 541, 542/1, 557/1, 557/2, 558/3, 558/4, 559, 560/1, 561, 562/1, 563, 564, 565/1, 566/1, 567, 569/1, 571, 572, 571, 573, 574, 575, 576, 577, 578, 579, 580, 581, 582, 583, 584, 585, 586, 587, 588, 589, 590, 591, 592, 593, 594, 595, 596, 597, 598, 709, 710, 711, 706, 897 Obr. Ujazd: 305, 306, 310, 311, 313, 314, 315, 316, 320, 321, 324, 325, 338/3, 339/1	
--	--	--	--	--

			<p>Obr. Iwaniska: 1155, 1156, 1154</p> <p>Obr. Boduszów: 80/10, 80/9, 77/2, 80/11, 142, 166/1, 148, 156/1, 123/2, 152/1, 154, 160/2, 129, 164, 47/3, 136, 46/1, 128, 131, 153/2, 162/2, 151/2, 49, 118/1, 155/2, 133, 140/1, 155/1, 170/6, 140/2, 148/1, 161, 143, 147, 116/3, 115/6, 115/7, 146/2, 130, 147/2, 165/1, 168, 125, 119, 147/3, 123/1, 170/2, 47/2, 170/1, 118/2, 166/2, 132, 160/1, 152/2, 153/1, 141, 149, 165/2, 121/1, 139, 146/1, 148/3, 120/2, 134, 47/1, 170/5, 150, 127/2, 146, 170/3, 135, 170/4, 122, 127/1, 167, 137, 159, 117, 354, 169, 172, 124/2, 156/2, 124/1, 145/1, 147/1, 162/1, 138, 118/3, 151/1, 157/158, 120/1</p> <p>Obr. Kopic: 315/1, 314</p> <p>Obr. Kamieniec: 130, 127</p> <p>Obr. Toporów: 19</p> <p>Obr. Krępa: 488/2, 488/1, 490, 492/1, 489, 491, 495/1</p>	
--	--	--	---	--

			<p>Gmina Staszów: Obr. Wiśniowa: 1, 2, 31, 33, 34/1, 35, 36, 49, 50, 51, 52, 53, 54, 76, 78, 79, 80, 81, 82, 83, 84/1, 84/2, 85, 86, 87, 88, 89, 90, 91, 92/1, 92/2, 97, 98, 99, 100, 103, 102, 101, 104, 105, 106, 107, 109, 110, 111, 112, 113, 171, 172, 173, 174, 175, 176, 177, 178, 179, 180, 181, 182, 183, 184, 185, 186, 187, 188, 189, 190, 191, 192, 195, 196, 197, 198, 199, 200, 201, 202, 203, 559/1, 559/2, 805, 806, 810, 811, 812, 813, 816, 830 Obr. Wiśniowa Poduchowna: 112, 115, 113, 119, 116, 130, 131, 128, 129, 127, 560, 132/1, 124, 125, 126 Obr. Wiązownica Mała: 269, 275, 265, 272, 276, 266/1, 270/2, 273, 264 Obr. Wiązownica Duża: 2008, 2009, 2010, 2011, 2012, 2013, 2014, 2015, 2016, 2017, 2022, 2023, 2080/1, 2095/1, 2098/1, 2084/1, 2085/2, 2085/1, 2088, 2081/1 Obr. Smerdyna:</p>	
--	--	--	---	--

			2380, 2381, 2382, 2383, 2384, 2385, 2467/1, 2447/1, 2459/1, 2468, 2449, 2450/1, 2448, 2454, 2470/1, 2461, 2458/1, 2443/1, 2463/1, 2460, 2453, 2455, 2452, 2462/1, 2466/1, 2469, 2445, 2446/1, 2471/1, 2472/1, 2444, 2451, 2456, 2465, 2457, 2491, 2490/1, 2486, 2525, 2519, 2505, 2487/1, 2499, 2485, 2513, 2498, 2492, 2501, 2526, 2507, 2508, 2514, 2482, 2493/1, 2520, 2484, 2506, 2500, 2412/1, 2411, 2408, 3002/2, 3002/1 Obr. Czajków Północny: 673, 674, 677, 680, 676, 678, 679, 675, 633, 720/1, 636, 721, 637, 722/1, 638, 723/1, 639/1, 723/2, 639/2, 724/1, 640/1, 725/1, 634, 719/1, 635 Obr. Łaziska: 283, 275, 272, 259/1, 305, 264/1, 257, 266, 270, 276, 242/1, 244/1, 247/1, 269, 261/1, 278, 243/1, 484, 273, 268, 271, 280, 281, 279, 274, 282, 522, 263, 304, 297/1, 277, 246/1, 284, 260,
--	--	--	---

			<p>267, 231, 265/1, 486, 245/1, 262, 248, 483, 238/1, 239/1, 241/1, 242/1, 233/1, 237/1, 243/1, 234/1, 236/1, 240/1, 235/1, 483, 195/17, 194/10, 197/2, 194/19, 194/25, 194/28, 189, 194/20, 195/21, 190, 194/26, 194/21, 194/23, 196, 194/27, 194/22, 195/16, 194/17, 195/22, 194/24, 195/19, 195/18, 195/20, 200, 197/1, 194/18, 195/3</p> <p>Gmina Klimontów: Obr. Klimontów: 1327, 97, 1321, 75, 1351, 1294, 1290, 1334, 1353, 105, 254, 95, 264, 258, 1298, 1292, 1300, 77/1, 1325, 81, 1310, 1349/1, 247, 1296, 260, 1363, 1319, 249/1, 1274, 69/6, 76, 1289, 1343, 77/2, 1336, 1345/1, 1287, 87, 83, 93, 244, 1367, 99, 1329, 91, 79, 1365, 1366, 1331, 103, 1361, 246, 89, 1318, 1285, 249/2, 256, 249/3, 245, 1323, 1299, 101, 85 Obr. Górki Klimontowskie: 241/1, 240, 251, 241/3</p>	
--	--	--	--	--

			<p>Obr. Ulanowice: 349/1, 346, 345, 361, 354, 344, 353, 363, 358, 356, 348, 503, 357, 349/2, 362, 360, 355, 347, 352, 359, 350, 327, 323, 497, 317, 334, 333, 320/1, 320/2, 321, 329, 336, 337, 338, 335, 318, 319, 322, 332, 326, 328, 316, 324, 325</p> <p>Obr. Góry Pęczowskie: 131, 135, 133, 137, 154, 194, 167, 138, 127, 146, 163, 158, 149, 191, 183, 186, 151, 166, 129, 150, 174, 199, 152, 143, 141, 132, 178, 190, 128, 147, 175, 144, 182, 170, 195, 155, 198, 171, 162, 126, 187, 204, 140, 159</p> <p>Obr. Rybnica: 75</p> <p>Obr. Nawodzice: 704, 701, 635, 642, 705, 712, 689, 702, 725, 692, 1722, 657, 665, 666, 691, 663, 645, 646, 664, 1727, 722/2, 685, 708, 723, 644, 1723, 724, 687, 633, 643, 693, 647, 677, 667, 656, 681, 700, 733</p> <p>Gmina Bogoria: Obr. Moszny: 318, 425, 388</p>	
--	--	--	---	--

			Gmina Osiek: Obr. Bukowa: 544, 550/1, 545/1, 558, 564/1, 551/2, 552, 554, 560, 550/2, 553/1, 557/1	
<i>Działania związane z monitoringiem stanu oraz monitoringiem realizacji celów</i>				

		<p>Ocena stanu zachowania i ocena realizacji założonych celów zgodnie z metodyką przyjętą do celów monitoringu¹⁾. Co 5 lat.</p>	<p>Gmina Klimontów: Obr. Klimontów: 1327, 97, 1321, 75, 1351, 1294, 1290, 1334, 1353, 105, 254, 95, 264, 258, 1298, 1292, 1300, 77/1, 1325, 81, 1310, 1349/1, 247, 1296, 260, 1363, 1319, 249/1, 1274, 69/6, 76, 1289, 1343, 77/2, 1336, 1345/1, 1287, 87, 83, 93, 244, 1367, 99, 1329, 91, 79, 1365, 1366, 1331, 103, 1361, 246, 89, 1318, 1285, 249/2, 256, 249/3, 245, 1323, 1299, 101, 85 Obr. Górki Klimontowskie: 162/1, 196/1, 180, 182, 160/2, 178/1, 353/1, 176/1, 187/1, 172/1, 203/1, 197/1, 201, 174/1, 199/1, 168/4, 168/2, 193/1, 202/1, 188/1, 164/1, 200/1, 191/1, 166/1, 160/3, 170/1, 181, 185, 198/1, 159/1, 168/3 Obr. Ulanowice: 327, 323, 497, 317, 334, 333, 320/1, 320/2, 321, 329, 336, 337, 338, 335, 318, 319, 322, 332, 326, 328, 316, 324, 325</p>	<p>Sprawujący nadzór nad obszarem Natura 2000</p>
--	--	--	--	---

			<p>Obr. Rybnica: 75</p> <p>Gmina Staszów: Obr. Łaziska: 283, 275, 272, 259/1, 305, 264/1, 257, 266, 270, 276, 242/1, 244/1, 247/1, 269, 261/1, 278, 243/1, 484, 273, 268, 271, 280, 281, 279, 274, 282, 522, 263, 304, 297/1, 277, 246/1, 284, 260, 267, 231, 265/1, 486, 245/1, 262, 248, 483, 238/1, 239/1, 241/1, 242/1, 233/1, 237/1, 243/1, 234/1, 236/1, 240/1, 235/1, 483</p> <p>Obr. Wiązownica Mała: 269, 275, 265, 272, 276, 266/1, 270/2, 273, 264</p> <p>Gmina Iwaniska: Obr. Tęcza: 709, 710, 711 Obr. Ujazd: 338/3, 339/1</p>	
7.	7110 Torfowiska wysokie z roślinnością torfotwórczą (żywe)	Weryfikacja występowania siedliska przyrodniczego w obszarze, w związku z planowaną zmianą statusu ochronnego.	Obszar Natura 2000	Sprawujący nadzór nad obszarem Natura 2000
8.	8210 Wapienne	Weryfikacja występowania siedliska	Obszar Natura	Sprawujący nadzór

	ściany skalne ze zbiorowiskami <i>Patentilletalia caulescentis</i>	przyrodniczego w obszarze, w związku z planowaną zmianą statusu ochronnego.	2000	nad obszarem Natura 2000
9.	9110 Kwaśne buczyny (<i>Luzulo-Fagetum</i>)	Weryfikacja występowania siedliska przyrodniczego w obszarze, w związku z planowaną zmianą statusu ochronnego.	Obszar Natura 2000	Sprawujący nadzór nad obszarem Natura 2000
10.	9170 Grąd środkowoeuropejski i subkontynentalny (<i>Galio-Carpinetum</i> , <i>Tilio-Carpinetum</i>)	<i>Działania związane z ochroną czynną</i>		
		Usuwanie obcych gatunków inwazyjnych. Sukcesywne usuwanie gatunku inwazyjnego niecierpka drobokwiatowego <i>Impatiens parviflora</i> z runa zielnego. Usuwanie z gleby w całość (wrywanie) lub w przypadku dużych powierzchni koszenie niecierpka. Koszenie przeprowadzić na etapie kwitnienia, przed zawiązaniem się torebek nasiennych. Skutki koszenia monitorować, w przypadku odbijania się roślin, zabieg powtórzyć. Biomase od razu wywieźć z powierzchni operacyjnej w szczelnych workach na miejsce kompostowania bądź spalić. Przed rozpoczęciem kwitnienia - maj. Ze względu na różnice fenologiczne w danym roku, właściwą porę zabiegu określić w oparciu o zwiad terenowy.	Gmina Klimontów: Obr. Obr. Klimontów: 1 Górki Klimontowskie: 391	Właściciel lub wykonujący prawa właścicielskie na podstawie porozumienia zawartego z organem sprawującym nadzór nad obszarem Natura 2000 lub bezpośrednio sprawujący nadzór nad obszarem Natura 2000.
		Sukcesywne usuwanie dębu czerwonego <i>Quercus rubra</i> z runa i podszytu poprzez wrywanie siewek oraz wykopywanie lub mechaniczne ścinanie większych okazów. W latach następnych po zabiegu usuwać ewentualne odrosty roślin tego gatunku. W razie potrzeb.	Gmina Klimontów: Obr. Ulanowice: 242/1, 394, 397, 398, 399, 400, 401, 402, 403, 404, 405, 408, 409, 410, 411, 412, 413, 414, 415, 416, 425, 426, 427, 428, 429, 430, 500 Gmina Bogoria: Obr. Domaradzice: 317, 318, 320, 321, 322 Obr. Witowice: 49, 51, 54/1, 54/2, 54/3	Właściciel lub wykonujący prawa właścicielskie na podstawie porozumienia zawartego z organem sprawującym nadzór nad obszarem Natura 2000 lub bezpośrednio sprawujący nadzór nad obszarem Natura 2000.
Zwiększenie udziału starych	Gmina	Właściciel lub		

		<p>i zamierających drzew. Ograniczenie wycinania martwych i zamierających drzew w siedlisku przyrodniczym. Działanie ciągłe.</p>	<p>Klimontów: Obr. Klimontów: 1 Obr. Górki Klimontowskie: 391, 17, 16, 15/2, 14, 53/2, 309, 54, 13, 18/1, 15/1, 18/4, 12 Obr. Góry Pęczowskie: 120, 99, 90, 117, 121, 124, 96, 112, 98, 122, 107, 101, 100, 114, 106, 91, 116, 108, 109, 102, 89, 115/2, 111, 118, 119, 275, 132, 95, 136, 97, 113, 94, 103, 123, 105, 104, 110, 87, 115/1, 93, 92/1, 62, 92/2, 125, 86 Obr. Beradz: 842, 702/1, 699, 705/1, 705/2, 697, 704, 706, 700, 703, 707, 701/1, 702, 701, 713, 711, 708, 709, 698, 712, 844/4, 710, 696 Obr. Ulanowice: 242/1, 394, 397, 398, 399, 400, 401, 402, 403, 404, 405, 408, 409, 410, 411, 412, 413, 414, 415, 416, 425, 426, 427, 428, 429, 430, 500 Gmina Staszów: Obr. Wiśniowa: 8, 7, 9, 6, 4, 10, 31, 33, 5, 32, 21, 30, 27, 28, 43, 29, 44/1, 44/2, 847 Gmina</p>	<p>wykonujący prawa właścicielskie na podstawie porozumienia zawartego z organem sprawującym nadzór nad obszarem Natura 2000 lub bezpośrednio sprawujący nadzór nad obszarem Natura 2000.</p>
--	--	--	---	---

			<p>Iwaniska: Obr. Tęcza: 868, 874 Obr. Krępa: 515, 391, 389, 390, 392, 473, 488/2, 488/1, 518, 490, 489, 520 Obr. Boduszów: 335/1, 324, 334/1, 51/1, 54/2, 51/3, 334/3, 334/2, 332, 51/4, 54/1, 328/2, 51/2, 326, 51/5, 329, 323, 328/1, 50/4, 333, 327, 330, 325, 331 Obr. Toporów: 69</p> <p>Gmina Bogoria: Obr. Domaradzice: 317, 318, 320, 321, 322 Obr. Witowice: 49, 51, 54/1, 54/2, 54/3</p>	
<i>Działania związane z monitoringiem stanu przedmiotów ochrony oraz monitoringiem realizacji celów</i>				
		<p>Ocena stanu zachowania i ocena realizacji założonych celów zgodnie z metodyką przyjętą do celów monitoringu¹⁾. Co 6 lat.</p>	<p>Gmina Klimontów: Obr. Klimontów: 1 Obr. Górki Klimontowskie: 391 Obr. Ułanowice: 242/1 394, 397, 398, 399, 400, 401, 402, 403, 404, 405, 408, 409, 410, 411, 412, 413, 414, 415, 416, 425, 426, 427, 428, 429, 430, 500 Obr. Góry Pęczowskie: 120, 99, 90, 117, 121, 124, 96, 112, 98, 122,</p>	<p>Sprawujący nadzór nad obszarem Natura 2000</p>

			107, 101, 100, 114, 106, 91, 116, 108, 109, 102, 89, 115/2, 111, 118, 119, 275, 132, 95, 136, 97, 113, 94, 103, 123, 105, 104, 110, 87, 115/1, 93, 92/1, 62, 92/2, 125, 86 Obr. Beradz: 842, 702/1, 699, 705/1, 705/2, 697, 704, 706, 700, 703, 707, 701/1, 702, 701, 713, 711, 708, 709, 698, 712, 844/4, 710, 696 Gmina Bogoria: Obr. Domaradzice: 317, 318, 320, 321, 322 Obr. Witowice: 49, 51, 54/1, 54/2, 54/3	
Gatunki zwierząt				
1.	1188 Kumak nizinny <i>Bombina bombina</i>	Weryfikacja występowania gatunku w obszarze, w związku z planowaną zmianą statusu ochronnego.	Obszar Natura 2000	Sprawujący nadzór nad obszarem Natura 2000
2.	1163 Głowacz białopłetwy <i>Cottus gobio</i>	<i>Działania związane z ochroną czynną</i>		
		Utrzymanie rzeki w stanie zbliżonym do naturalnego – zachowanie jakości hydromorfologicznej w zakresie ciągłości, naturalnego charakteru brzegów, geometrii i mobilności koryta oraz charakterystyki przepływu.	Rzeki w obszarze Natura 2000 Ostoja Żyznów	Zarządca terenu na podstawie porozumienia zawartego ze sprawującym nadzór nad obszarem
		Poprawa jakości wód rzek poprzez kierowanie wniosków do odpowiednich organów o podjęcie odpowiednich działań, w przypadku powzięcia informacji o nielegalnych punktowych źródłach zanieczyszczeń bezpośrednich.	Rzeki w obszarze Natura 2000 Ostoja Żyznów	Sprawujący nadzór nad obszarem Natura 2000
		<i>Działania związane z monitoringiem stanu przedmiotów ochrony oraz monitoringiem realizacji celów</i>		
	Ocena stanu zachowania przedmiotu ochrony zgodnie z metodyką przyjętą do celów monitoringu ²⁾ i ocena realizacji założonych celów. Co 5 lat.	Gmina Osiek: Obr. Bukowa: 785, 1016 Gmina	Sprawujący nadzór nad obszarem Natura 2000	

			Staszów: Czajków Północny: 1265 Obr. Smerdyna: 2600, 2600A Obr. Sztombergi: 377, 379 Obr. Wiązownica Mała: 291 Obr. Wiązownica Duża: 2003 Obr. Wiązownica Kolonja: 518, 322/1 Obr. Wiśniowa: 812, 815, 816, 822, 830 Obr. Wiśniowa Poduchowna: 545, 560 Gmina Łoniów, Obr. Królewice: 292, 322	
3.	1096 Minóg strumieniowy <i>Lampetra planeri</i>	Weryfikacja występowania siedliska przyrodniczego w obszarze, w związku z planowaną zmianą statusu ochronnego.	Obszar Natura 2000	Sprawujący nadzór nad obszarem Natura 2000
4.	1060 Czerwończyk nieparek <i>Lycaena</i> <i>dispar</i> (<i>Na stanowiskach ze współwystępowaniem modraszka telejusa zabiegi ochrony czynnej jak dla modraszka telejusa</i>)	Działania związane z ochroną czynną Zachowanie siedliska gatunku stanowiącego przedmiot ochrony poprzez ekstensywne użytkowanie kośne, kośno-pastwiskowe lub pastwiskowe. Działanie ciągłe. <i>Działanie obligatoryjne</i>	Gmina Staszów: Obr. Łaziska: 451, 193, 195/17, 194/10, 187/1, 197/2, 194/19, 194/25, 194/28, 502/1, 188, 189, 194/20, 162/1, 154, 195/3, 478, 195/21, 474, 190, 194/26, 153, 194/21, 194/23, 196, 194/27, 502/2, 186/1, 163, 194/29, 194/22, 195/16, 503, 194/17, 195/22, 194/24, 194/30, 195/19, 504, 195/18, 195/20,	Właściciel lub wykonujący prawa właścicielskie

		<p>200, 197/1, 186/2, 195/2, 194/31, 194/18, 184/1, 185, 179, 176, 182, 171, 169, 167, 165 Obr. Wiązownica Duża: 2072, 2080/1, 2076/1, 2106/1, 2087, 2105, 2095/1, 2082, 2083, 2098/1, 2084/1, 2085/2, 2103/1, 2085/1, 2104, 2086/2, 2068/1, 2088, 2073, 2097, 2077/1, 2086/1, 2069/1, 2079, 2096, 2081/1</p> <p>Gmina Bogoria: Obr. Moszyny: 445, 440, 428/1, 434, 318, 392, 428/2, 436, 427, 438, 433, 399, 424, 387, 307, 441, 308, 432, 423, 421, 437, 317, 426, 435, 431, 429, 430, 442, 385, 400/2, 422, 439, 425, 400/1, 388</p> <p>Gmina Łoniów: Obr. Łoniów: 294/1, 297, 299, 295/1, 298, 300, 301, 296</p>	
	<p>Koszenie/ścinanie z wywiezieniem biomasy Koszenie raz na dwa lata, nie wcześniej niż w końcu sierpnia, z zebraniem i wywozem biomasy lub prowadzić użytkowanie zgodnie z wymogami pakietów działania rolno-środowiskowo-klimatycznego, ukierunkowanych na ochronę siedliska 6410, 6510 i półnaturalnych łąk wilgotnych Działanie ciągłe.</p>	<p>Gmina Staszów: Obr. Łaziska: 451, 193, 195/17, 194/10, 187/1, 197/2, 194/19, 194/25, 194/28, 502/1, 188, 189, 194/20, 162/1, 154, 195/3, 478, 195/21, 474,</p>	<p>Właściciel lub wykonujący prawa właścicielskie na podstawie zobowiązania podjętego w związku z korzystaniem z programów wsparcia z tytułu obniżenia dochodowości albo</p>

		<p><i>Działanie fakultatywne</i></p> <p>190, 194/26, 153, 194/21, 194/23, 196, 194/27, 502/2, 186/1, 163, 194/29, 194/22, 195/16, 503, 194/17, 195/22, 194/24, 194/30, 195/19, 504, 195/18, 195/20, 200, 197/1, 186/2, 195/2, 194/31, 194/18, 184/1, 185, 179, 176, 182, 171, 169, 167, 165 Obr. Wiązownica Duża: 2072, 2080/1, 2076/1, 2106/1, 2087, 2105, 2095/1, 2082, 2083, 2098/1, 2084/1, 2085/2, 2103/1, 2085/1, 2104, 2086/2, 2068/1, 2088, 2073, 2097, 2077/1, 2086/1, 2069/1, 2079, 2096, 2081/1</p> <p>Gmina Bogoria: Obr. Moszyny: 445, 440, 428/1, 434, 318, 392, 428/2, 436, 427, 438, 433, 399, 424, 387, 307, 441, 308, 432, 423, 421, 437, 317, 426, 435, 431, 429, 430, 442, 385, 400/2, 422, 439, 425, 400/1, 388</p> <p>Gmina Łoniów: Obr. Łoniów: 294/1, 297, 299, 295/1, 298, 300, 301, 296</p>	<p>na podstawie porozumienia zawartego z organem sprawującym nadzór nad obszarem Natura 2000 lub bezpośrednio sprawujący nadzór nad obszarem Natura 2000 a w odniesieniu do gruntów stanowiących własność Skarbu Państwa lub własność jednostek samorządu terytorialnego, zarządca nieruchomości w związku z wykonywaniem obowiązków z zakresu ochrony środowiska na podstawie przepisów prawa albo w przypadku braku tych przepisów na podstawie porozumienia zawartego z organem sprawującym nadzór nad obszarem Natura 2000</p>	
	Wypas	Gmina	Właściciel	lub

		<p>Dopuszcza się wypas bydła z obciążeniem max. 0,5 DJP/ha, w terminie od 1 maja do 15 października. Zabieg traktować jako uzupełnienie koszenia</p> <p>Skoszoną biomasę należy usuwać z powierzchni tuż po wykonanym zabiegu (w czasie nie dłuższym niż dwa tygodnie od pokosu) lub prowadzić użytkowanie zgodnie z wymogami pakietów działania rolno-środowiskowo-klimatycznego, ukierunkowanych na ochronę siedliska 6410, 6510 i półnaturalnych łąk wilgotnych</p> <p>Działanie ciągłe.</p> <p><i>Działanie fakultatywne</i></p>	<p>Staszów:</p> <p>Obr. Łaziska: 451, 193, 195/17, 194/10, 187/1, 197/2, 194/19, 194/25, 194/28, 502/1, 188, 189, 194/20, 162/1, 154, 195/3, 478, 195/21, 474, 190, 194/26, 153, 194/21, 194/23, 196, 194/27, 502/2, 186/1, 163, 194/29, 194/22, 195/16, 503, 194/17, 195/22, 194/24, 194/30, 195/19, 504, 195/18, 195/20, 200, 197/1, 186/2, 195/2, 194/31, 194/18, 184/1, 185, 179, 176, 182, 171, 169, 167, 165</p> <p>Obr. Wiązownica</p> <p>Duża: 2072, 2080/1, 2076/1, 2106/1, 2087, 2105, 2095/1, 2082, 2083, 2098/1, 2084/1, 2085/2, 2103/1, 2085/1, 2104, 2086/2, 2068/1, 2088, 2073, 2097, 2077/1, 2086/1, 2069/1, 2079, 2096, 2081/1</p> <p>Gmina Bogoria:</p> <p>Obr. Moszyny: 445, 440, 428/1, 434, 318, 392, 428/2, 436, 427, 438, 433, 399, 424, 387, 307, 441, 308, 432, 423, 421, 437, 317, 426, 435, 431, 429, 430,</p>	<p>wykonyjący prawa właścicielskie na podstawie zobowiązania podjętego w związku z korzystaniem z programów wsparcia z tytułu obniżenia dochodowości albo na podstawie porozumienia zawartego z organem sprawującym nadzór nad obszarem Natura 2000 lub bezpośrednio sprawujący nadzór nad obszarem Natura 2000 a w odniesieniu do gruntów stanowiących własność Skarbu Państwa lub własność jednostek samorządu terytorialnego, zarządca nieruchomości w związku z wykonywaniem obowiązków z zakresu ochrony środowiska na podstawie przepisów prawa albo w przypadku braku tych przepisów na podstawie porozumienia zawartego z organem sprawującym nadzór nad obszarem Natura 2000</p>
--	--	--	---	---

		442, 385, 400/2, 422, 439, 425, 400/1, 388	
		Gmina Łonów: Obr. Łonów: 294/1, 297, 299, 295/1, 298, 300, 301, 296	
	Wycinanie drzew i krzewów z wywiezieniem biomasy. Zabiegi odkrzaczania w przypadku pokrycia krzewami i nalotem drzew powierzchni większej niż 30% Częstotliwość zabiegów uzasadniona stanem siedliska. Zabiegi powinny zostać przeprowadzone pod koniec września. W razie potrzeb.	Gmina Łonów: Obr. Łonów: 294/1, 297, 299, 295/1, 298, 300, 301, 296	Właściciel lub wykonujący prawa właścicielskie samodzielnie albo na podstawie porozumienia zawartego z organem sprawującym nadzór nad obszarem Natura 2000 lub bezpośrednio sprawujący nadzór nad obszarem Natura 2000
<i>Działania związane z monitoringiem stanu oraz monitoringiem realizacji celów</i>			
	Ocena stanu zachowania i ocena realizacji założonych celów zgodnie z metodyką przyjętą do celów monitoringu ¹⁾ . Co 6 lat.	Gmina Staszów: Obr. Łaziska: 451, 193, 195/17, 194/10, 187/1, 197/2, 194/19, 194/25, 194/28, 502/1, 188, 189, 194/20, 162/1, 154, 195/3, 478, 195/21, 474, 190, 194/26, 153, 194/21, 194/23, 196, 194/27, 502/2, 186/1, 163, 194/29, 194/22, 195/16, 503, 194/17, 195/22, 194/24, 194/30, 195/19, 504, 195/18, 195/20, 200, 197/1, 186/2, 195/2, 194/31, 194/18, 184/1, 185, 179, 176, 182, 171, 169, 167, 165 Obr. Wiązownica	Sprawujący nadzór nad obszarem Natura 2000

			<p>Duża: 2072, 2080/1, 2076/1, 2106/1, 2087, 2105, 2095/1, 2082, 2083, 2098/1, 2084/1, 2085/2, 2103/1, 2085/1, 2104, 2086/2, 2068/1, 2088, 2073, 2097, 2077/1, 2086/1, 2069/1, 2079, 2096, 2081/1</p> <p>Gmina Bogoria, Obr. Moszyny: 445, 440, 428/1, 434, 318, 392, 428/2, 436, 427, 438, 433, 399, 424, 387, 307, 441, 308, 432, 423, 421, 437, 317, 426, 435, 431, 429, 430, 442, 385, 400/2, 422, 439, 425, 400/1, 388</p> <p>Gmina Łoniów: Obr. Łoniów: 294/1, 297, 299, 295/1, 298, 300, 301, 296</p>	
5.	1037 Trzepla zielona <i>Ophiogomphus cecilia</i>	Weryfikacja występowania gatunku w obszarze, w związku z planowaną zmianą statusu ochronnego.	Obszar Natura 2000	Sprawujący nadzór nad obszarem Natura 2000
6.	6179 Modraszek nausitous <i>Maculinea (Phengaris) nausithous</i>	Weryfikacja występowania gatunku w obszarze, w związku z planowaną zmianą statusu ochronnego.	Obszar Natura 2000	Sprawujący nadzór nad obszarem Natura 2000
7.	6177 Modraszek telejus <i>Phengaris teleius</i>	<i>Działania związane z ochroną czynną</i> Zachowanie siedliska gatunku stanowiącego przedmiot ochrony poprzez ekstensywne użytkowanie kośne, kośno-pastwiskowe lub pastwiskowe. Działanie ciągłe. <i>Działanie obligatoryjne</i>	Gmina Staszów: Obr. Wiązownica Duża: 2072, 2080/1, 2076/1, 2084/1, 2085/2, 2085/1, 2068/1, 2073, 2077/1, 2069/1, 2081/1 Obr. Czajków Południowy:	Właściciel lub wykonujący prawa właścicielskie

			<p>577, 568, 580, 578, 571, 569, 570, 567, 575, 573, 572, 576, 579, 574</p> <p>Gmina Osiek: Obr. Bukowa: 564/1, 560, 557/1, 553/1</p> <p>Gmina Łoniów: Obr. Łoniów: 294/1, 295/1, 296, 297, 298, 299, 300, 301</p>	
		<p>Koszenie/ściananie z wywiezieniem biomasy. Ekstensywne użytkowanie kośne lub kośno-pastwiskowe bez nawożenia. Pokos metodami nieinwazyjnymi dla wierzchniej pokrywy glebowej, na wysokości 10-15 cm, w terminie od 15 września do 30 października. Koszenie powinno odbywać się mozaikowo i rotacyjnie 1/3 powierzchni w odstępach 3-letnich. Pozostawić liniowe fragmenty wzdłuż rowów, w celu zachowania wysokiej roślinności odpowiedniej dla mrówek.</p> <p>W danym roku powierzchnia koszona nie powinna przekraczać 50% siedliska. Skoszoną biomasę należy usuwać z powierzchni tuż po wykonanym zabiegu (w czasie nie dłuższym niż dwa tygodnie od pokosu). Działania prowadzić jw. lub zgodnie z wymogami pakietu rolno-środowiskowo-klimatycznego ukierunkowanego na ochronę siedliska 6410, 6510 lub półnaturalnych łąk wilgotnych.</p> <p>Działanie ciągłe. <i>Działanie fakultatywne</i></p>	<p>Gmina Staszów: Obr. Wiązownica Duża: 2072, 2080/1, 2076/1, 2084/1, 2085/2, 2085/1, 2068/1, 2073, 2077/1, 2069/1, 2081/1 Obr. Czajków Południowy: 577, 568, 580, 578, 571, 569, 570, 567, 575, 573, 572, 576, 579, 574</p> <p>Gmina Osiek: Obr. Bukowa: 564/1, 560, 557/1, 553/1</p> <p>Gmina Łoniów: Obr. Łoniów: 294/1, 295/1, 296, 297, 298, 299, 300, 301</p>	<p>Właściciel lub wykonujący prawa właścicielskie na podstawie zobowiązania podjętego w związku z korzystaniem z programów wsparcia z tytułu obniżenia dochodowości albo na podstawie porozumienia zawartego z organem sprawującym nadzór nad obszarem Natura 2000 lub bezpośrednio sprawujący nadzór nad obszarem Natura 2000 a w odniesieniu do gruntów stanowiących własność Skarbu Państwa lub własność jednostek samorządu terytorialnego, zarządca nieruchomości w związku z wykonywaniem obowiązków z zakresu ochrony środowiska na podstawie przepisów prawa</p>

				albo w przypadku braku tych przepisów na podstawie porozumienia zawartego z organem sprawującym nadzór nad obszarem Natura 2000
		Wycinanie drzew i krzewów z wywiezieniem biomasy. Karczowanie wycinanie roślinności krzewiastej i drzewiastej ograniczającej wzrost roślin żywicielskich. W razie potrzeb.	Gmina Łonów: Obr. Łonów: 294/1, 295/1, 296, 297, 298, 299, 300, 301	Właściciel lub wykonujący prawa właścicielskie samodzielnie albo na podstawie porozumienia zawartego z organem sprawującym nadzór nad obszarem Natura 2000 lub bezpośrednio sprawujący nadzór nad obszarem Natura 2000
		<i>Działania związane z monitoringiem stanu przedmiotów ochrony oraz monitoringiem realizacji celów</i>		
		Ocena stanu zachowania i ocena realizacji założonych celów zgodnie z metodyką przyjętą do celów monitoringu ¹⁾ . Co 3 lata.	Gmina Staszów: Obr. Wiązownica Duża: 2072, 2080/1, 2076/1, 2084/1, 2085/2, 2085/1, 2068/1, 2073, 2077/1, 2069/1, 2081/1 Obr. Czajków Południowy: 577, 568, 580, 578, 571, 569, 570, 567, 575, 573, 572, 576, 579, 574 Gmina Osiek: Obr. Bukowa: 564/1, 560, 557/1, 553/1 Gmina Łonów: Obr. Łonów: 294/1, 295/1, 296, 297, 298, 299, 300, 301	Sprawujący nadzór nad obszarem Natura 2000
8.	1032	Skójka	<i>Działania związane z ochroną czynną</i>	

gruboskorupowa <i>Unio crassus</i>	Utrzymanie rzeki w stanie zbliżonym do naturalnego – zachowanie jakości hydromorfologicznej w zakresie ciągłości, naturalnego charakteru brzegów, geometrii i mobilności koryta oraz charakterystyki przepływu.	Koryto rzeki Koprzywianki, Kacanki i Korzennej w granicach obszaru	Zarządca terenu na podstawie porozumienia zawartego ze sprawującym nadzór nad obszarem
	Poprawa jakości wód rzek poprzez kierowanie wniosków do odpowiednich organów o podjęcie odpowiednich działań, w przypadku powzięcia informacji o nielegalnych punktowych źródłach zanieczyszczeń bezpośrednich.	Koryto rzeki Koprzywianki, Kacanki i Korzennej w granicach obszaru	Spawujacyu nadzór nad obszarem Natura 2000
	<i>Działania związane z monitoringiem stanu przedmiotów ochrony oraz monitoringiem realizacji celów</i>		
Ocena stanu zachowania i ocena realizacji założonych celów zgodnie z metodyką przyjętą do celów monitoringu ¹⁾ . Co 2 lata.	Gmina Klimontów: Obr. Nawodzice: 528, 619 Obr. Rybnica: 233 Obr. Szymanowice Dolne: 237 Obr. Górki Klimontowskie: 327/1 Obr. Klimontów: 322/1 Obr. Konary: 229/1, 229/2 Obr. Pokrzywianka: 223, 226 Gmina Iwaniska: Obr. Kamieniec: 381 Obr. Przepiórów: 317 Obr. Boduszów: 339 Obr. Kamieniec: 370 Obr. Kopiec: 313, 329, 330, 333 Obr. Krępa: 518, 519, 520 Gmina Iwaniska, Obr. Tęcza: 520, 894 Obr. Toporów:	Spawujacyu nadzór nad obszarem Natura 2000	

			<p>19, 117, 119 Obr. Ujazd: 294, 300, 318, 1256</p> <p>Gmina Osiek: Obr. Bukowa: 785, 1016</p> <p>Gmina Loniów: Obr. Królewice: 292, 322</p> <p>Gmina Staszów: Obr. Wiązownica Kolonja: 322/1, 518 Obr. Wiązownica Mała: 291 Obr. Czajków Północny: 1265 Obr. Smerdyna: 2600, 2600A Obr. Sztombergi: 377, 379 Obr. Wiązownica Duża: 2003 Obr. Wiśniowa: 812, 815, 816, 822, 830 Obr. Wiśniowa Poduchowna: 545, 560</p>	
9.	1014 Poczwarówka zwężona <i>Vertigo angustior</i>	<p><i>Działania związane z ochroną czynną</i></p> <p>Zachowanie siedlisk gatunku stanowiącego przedmiot ochrony poprzez ekstensywne użytkowanie kośne, kośno-pastwiskowe lub pastwiskowe. Działanie ciągłe. <i>Działanie obligatoryjne</i></p>	<p>Gmina Loniów: Obr. Loniów: 316, 317, 318, 319, 320, 321, 325, 328, 329, 330, 331, 332, 334, 335, 336, 337, 338, 341, 342, 344, 345, 346, 347, 348, 349, 350, 351, 352, 353, 354, 355, 356, 357, 358, 361, 362, 363, 364, 366, 324/1, 326/1, 327/1, 333/1,</p>	Właściciel lub wykonujący prawa właścicielskie

			<p>339/1, 343/1, 359/1, 365/1, 368/1 Obr. Królewice: 258, 259, 260, 297, 298, 300, 301, 302, 303, 322, 324, 338, 396, 397, 413, 415, 291/1, 299/1, 299/2, 304/1, 305/1, 306/1, 306/2, 307/1, 308/1, 309/1, 310/1, 311/1, 312/1, 313/1, 314/1, 315/1, 315/2, 316/1, 317/1, 318/1, 319/1, 320/1, 320/2, 321/1, 323/1, 325/1, 326/1, 328/1, 329/1, 330/1, 339/1, 340/1, 340/2, 341/1, 342/1, 343/1, 344/1, 345/1, 346/1, 347/1, 348/1, 349/1, 350/1, 350/2, 351/1, 352/1, 353/1, 354/2, 355/1, 356/1, 357/1, 358/1, 359/1, 360/1, 361/1, 362/1, 363/1, 364/1, 365/1, 366/1, 367/1, 369/1, 370/2, 370/3, 392/2, 398/2, 399/1, 400/1, 401/1, 403/1, 404/1, 406/1, 414/1 Gmina Klimontów: Obr. Nawodzice: 637, 639, 641, 643, 645, 647, 649, 651, 653, 655, 657, 659, 661, 663, 665, 667, 669, 671, 673, 675, 677,</p>	
--	--	--	--	--

			679, 681, 685, 687, 689, 691, 692, 693, 694, 695, 697, 698, 699, 700, 701, 703, 704, 705, 706, 707, 708, 709, 710, 711, 712, 1722, 1723, 1727, 1835, 1836, 1837, 1838, 1839, 1840, 1841, 1842, 1843, 1844, 1845, 1857 Obr. Nowa Wieś: 317 Obr. Ulanowice: 515, 50, 51, 52, 53, 54, 55, 56, 513 Obr. Konary: 365, 13, 15, 16, 17, 18, 19, 398, 14/1, 14/2, 14/3, 14/4, 14/5 Obr. Pokrzywianka: 138, 139, 142, 143, 144, 145, 147, 148, 149, 153, 155, 156, 157, 158, 159, 161, 162, 202, 203, 204, 247, 40/5, 3/9, 3/10, 10/7, 10/8, 12/1, 14/17, 140/1, 140/2, 141/1, 141/2, 146/1, 146/2, 150/1, 150/2, 151/1, 151/2, 152/1, 152/2, 152/3, 154/1, 154/2, 160/1, 160/2, 160/3, 160/4, 31, 32/1, 32/2, 27/1, 29/1, 27/2 Obr. Góry Pęczowskie: 85, 86, 89, 90, 91, 194, 197, 198, 199, 202, 203, 204, 206, 207, 208, 210, 211,	
--	--	--	--	--

			212, 214, 215, 216, 218, 219, 220, 222, 223, 224, 226, 227, 228, 230, 231, 232, 234, 235, 236, 238, 239, 240, 242, 243, 244, 245, 246, 247, 249, 250, 251, 253, 254, 255, 257, 258, 259, 261, 262, 263, 265, 266, 267, 269, 270, 271, 273, 274 Obr. Pęczów: 389, 390, 391, 392, 393, 394, 395, 396, 397, 398, 399, 400, 401, 402, 403, 404, 405, 406, 407, 408, 409, 410, 411, 412, 413, 414, 415, 416, 417, 418, 419, 420, 421, 422, 423, 424, 425, 426, 427, 428, 429, 430, 431, 432, 433, 434, 435, 436, 437, 438, 439, 440, 441, 442, 443, 444, 445, 446, 447, 448, 449, 450, 451, 452, 453, 454, 455, 456, 457, 458, 459, 460, 461, 462, 463, 464, 465, 466, 467, 468, 469, 470, 471, 472, 473, 474, 475, 476, 477, 478, 479, 480, 481, 482, 483, 484, 485, 486, 487, 488, 489, 490, 491, 492, 493, 494, 495, 496, 497, 498, 499, 500, 501, 503, 505, 640	
--	--	--	---	--

			<p>Gmina Iwaniska: Obr. Tęcza: 599, 603, 604, 605, 606, 607, 608, 609, 701, 702, 703, 704, 705, 708, 600/1, 706/1 Obr. Kamieniec: 288 Obr. Przepiórów: 376, 380, 381, 382, 383, 384, 385, 386, 387, 388, 389, 390, 391, 392</p> <p>Gmina Staszów: Obr. Łaziska: 149, 150, 151, 152, 153, 154, 163, 165, 167, 169, 171, 176, 179, 182, 185, 474, 162/1, 164/1, 166/1, 168/1, 170/1, 184/1, 186/1, 483, 232/1, 233/1, 249, 250, 251, 253, 255, 256, 257, 258, 260, 520, 540, 541, 542, 543, 582, 252/1, 254/1, 259/1, 519/1 Obr. Mostki: 230, 239/2 Obr. Sztombergi: 31, 32, 35, 36, 37, 38, 39, 40, 41, 42, 43, 44, 45, 46, 47, 48, 49, 50, 51, 52, 53, 54, 55, 56, 57, 59, 60, 61, 62, 63, 64, 65, 66, 68, 69, 70, 71, 72, 73, 74, 75, 76, 77, 78, 80, 81, 82, 83, 84, 85, 93, 94, 95,</p>	
--	--	--	--	--

			96, 97, 99, 100, 101, 102, 103, 104, 105, 106, 107, 108, 109, 110, 111, 112, 113, 114, 118, 120, 122, 123, 124, 125, 126, 127, 129, 131, 136, 137, 138, 140, 142, 145, 146, 148, 150, 152, 153, 154, 156, 157, 158, 160,162, 164, 166, 168, 169, 170, 172, 377, 379, 387, 395, 398, 58/1, 67/1, 67/2, 92/1, 98/1, 115/1, 116/1, 117/1, 119/1, 121/1, 133/1, 133/2, 135/1, 139/1, 141/1, 143/1, 144/1, 147/1, 149/1, 151/1, 155/1, 159/1, 161/1, 163/1, 165/1, 167/1, 171/1 Obr. Wiśniowa: 1, 2, 3, 9, 10, 31, 76, 77, 78, 79, 80, 81, 96, 97, 98, 99, 100, 101, 102, 103, 104, 105, 106, 107, 108, 109, 110, 111, 806, 807, 810, 812, 813, 814, 815, 816, 822, 559/1 Obr. Wola Wiśniowska: 50, 73, 74, 75, 78, 79, 80, 81, 82, 48/1, 49/1, 51/1, 51/3, 52/1, 53/1, 53/3, 54/1, 55/1, 76/1, 76/2, 77/1, 77/2 Obr. Wiśniowa Poduchowna: 1, 42, 45, 47, 50, 51, 52, 53, 54, 58, 60, 61, 62,
--	--	--	--

			63, 64, 65, 66, 67, 68, 69, 70, 71, 72, 73, 74, 75, 76, 77, 78, 80, 81, 82, 83, 84, 85, 86, 88, 89, 90, 91, 92, 93, 94, 95, 96, 99, 100, 101, 102, 103, 104, 105, 106, 107, 108, 109, 110, 111, 112, 113, 114, 115, 116, 117, 118, 119, 120, 121, 122, 123, 124, 125, 126, 127, 128, 129, 130, 131, 133, 134, 135, 136, 137, 138, 140, 141, 142, 143, 144, 145, 149, 150, 151, 152, 153, 154, 155, 156, 157, 158, 159, 160, 161, 162, 163, 165, 166, 167, 168, 169, 170, 538, 545, 546, 560, 565, 56/3, 56/4, 59/1, 59/2, 87/1, 87/2, 97/1, 132/1, 132/2, 139/1, 146/2, 147/1, 147/2, 148/1, 148/2, 164/2, 164/4, 542/2 Obr. Czajków Północny: 512, 513, 514, 515, 516, 517, 518, 519, 520, 521, 522, 523, 525, 526, 527, 534, 535, 536, 537, 538, 539, 540, 541, 542, 543, 547, 548, 549, 552, 553, 554, 555, 556, 557, 558, 564, 566, 567, 576, 584, 585, 586, 588, 589, 590, 591,	
--	--	--	--	--

			592, 593, 594, 595, 596, 599, 600, 601, 602, 604, 605, 606, 607, 608, 609, 610, 611, 613, 614, 615, 616, 617, 618, 620, 621, 622, 623, 626, 627, 628, 629, 630, 631, 632, 633, 634, 635, 636, 637, 638, 642, 643, 644, 645, 646, 647, 648, 649, 667, 670, 671, 672, 673, 674, 675, 676, 677, 678, 679, 680, 681, 682, 683, 684, 685, 694, 695, 696, 697, 698, 699, 700, 701, 702, 703, 704, 705, 706, 707, 708, 710, 711, 717, 721, 738, 739, 744, 745, 751, 1265, 550/1, 551/1, 559/1, 560/1, 562/1, 563/1, 565/1, 568/1, 569/1, 570/1, 571/1, 572/1, 573/1, 574/1, 575/1, 577/1, 578/1, 579/1, 580/1, 581/1, 582/1, 583/1, 587/1, 597/1, 598/1, 603/1, 612/2, 619/1, 624/1, 624/2, 625/1, 625/2, 639/1, 639/2, 640/1, 641/1, 709/1, 709/2, 712/1, 713/1, 714/1, 715/1, 716/1, 718/1, 719/1, 720/1, 722/1, 723/1, 723/2, 724/1, 725/1, 726/1, 727/1, 728/1,
--	--	--	--

			729/1, 730/1, 731/1, 732/1, 733/1, 734/1, 735/1, 736/1, 737/1, 740/1, 741/1, 742/1, 743/1, 746/1, 747/1, 748/1, 749/1, 752/1, 753/1, 754/1, 754/2, 755/1, 757/1 Obr. Czajków Południowy: 34, 35, 36, 37, 38, 39, 40, 45, 46, 47, 49, 51, 69, 70, 72, 74, 76, 78, 80, 82, 96, 97, 98, 108, 109, 111, 113, 116, 119, 135, 137, 141, 155, 163, 164, 165, 166, 167, 168, 170, 172, 173, 175, 176, 178, 179, 180, 181, 182, 183, 184, 185, 186, 190, 191, 193, 207, 208, 209, 210, 211, 217, 218, 219, 222, 223, 224, 236, 237, 238, 239, 241, 242, 243, 245, 246, 247, 250, 251, 252, 253, 254, 255, 256, 257, 258, 259, 262, 263, 264, 265, 267, 268, 269, 270, 273, 274, 275, 277, 278, 279, 280, 282, 284, 285, 286, 287, 288, 289, 290, 291, 292, 293, 294, 295, 296, 297, 299, 300, 303, 304, 305, 306, 307, 308, 309, 310, 311, 312, 313, 314, 319, 320, 321, 322,	
--	--	--	--	--

			323, 324, 325, 326, 327, 328, 329, 330, 331, 332, 335, 336, 339, 340, 341, 342, 343, 344, 345, 347, 348, 349, 350, 351, 354, 355, 356, 357, 358, 359, 360, 361, 362, 365, 366, 367, 368, 369, 370, 371, 372, 375, 376, 378, 379, 380, 381, 382, 383, 384, 385, 386, 387, 388, 389, 390, 392, 393, 394, 395, 396, 397, 398, 399, 400, 401, 402, 406, 407, 408, 409, 410, 411, 412, 413, 414, 415, 416, 417, 418, 419, 420, 422, 423, 424, 425, 426, 427, 428, 429, 430, 431, 432, 435, 436, 437, 438, 439, 440, 441, 442, 443, 448, 449, 450, 451, 452, 453, 454, 455, 456, 457, 458, 459, 460, 461, 464, 465, 466, 467, 468, 469, 470, 471, 472, 474, 475, 476, 477, 478, 479, 480, 481, 482, 483, 484, 485, 486, 491, 492, 495, 496, 497, 498, 499, 500, 501, 502, 503, 504, 505, 507, 508, 510, 512, 513, 514, 515, 516, 517, 518, 519, 520, 521, 524, 525, 526, 527, 528, 529, 530,	
--	--	--	--	--

			531, 532, 533, 534, 535, 538, 542, 543, 544, 550, 551, 552, 553, 556, 557, 558, 559, 560, 561, 562, 563, 564, 565, 566, 567, 568, 569, 570, 571, 572, 573, 574, 575, 576, 577, 578, 579, 580, 581, 582, 583, 584, 585, 586, 591, 592, 595, 596, 597, 598, 599, 600, 601, 602, 603, 604, 605, 607, 608, 609, 610, 611, 612, 613, 614, 615, 616, 617, 618, 619, 620, 621, 622, 623, 627, 628, 634, 636, 637, 638. 639, 640. 641, 642, 643, 644, 1247, 1252, 1254, 1256, 1262, 1266, 1275, 1278, 1279, 1282, 1284, 1286, 1287, 1290, 1310, 1314, 1315, 31/4, 32/1, 42/1, 44/1, 48/1, 50/1, 52/1, 53/1, 66/1, 71/1, 73/1, 75/1, 77/1, 79/1, 81/1, 84/1, 84/2, 85/4, 88/2, 88/3, 91/3, 91/4, 93/3, 94/1, 95/2, 95/3, 99/2, 21/1, 22/1, 23/1, 24/1, 25/1, 26/1, 27/1, 28/3, 31/3, 28/4, 110/1, 112/1, 114/1, 115/1, 117/1, 118/1, 120/1, 120/2, 1246/1, 253/1, 1290A, 1313/1, 134/1, 136/1, 138/1,
--	--	--	--

			139/1, 142/1, 148/1, 150/1, 152/1, 154/1, 156/3, 158/1, 160/1, 161/3, 169/1, 171/1, 174/2, 187/1, 188/1, 192/1, 212/1, 214/1, 221/2, 230/1, 232/1, 234/1, 240/1, 248/1, 260/1, 266/1, 276/1, 281/1, 283/1, 301/1, 315/1, 317/1, 333/1, 337/1, 346/1, 352/1, 363/1, 374/1, 391/1, 405/1, 433/1, 444/1, 447/1, 463/1, 487/1, 490/1, 506/1, 509/1, 511/1, 523/1, 537/1, 541/1, 587/1, 594/1, 606/2, 626/1, 635/1 Obr. Smerdyna:	140/1, 147/1, 149/1, 151/1, 153/1, 156/1, 157/1, 159/1, 161/1, 162/1, 169/2, 174/1, 177/1, 187/2, 189/1, 192/2, 213/1, 220/3, 227/1, 231/1, 233/1, 235/1, 244/1, 249/2, 261/1, 271/1, 280/1, 281/3, 298/1, 302/2, 316/1, 318/1, 334/1, 338/2, 346/2, 353/1, 373/1, 377/1, 404/1, 421/1, 434/1, 446/1, 462/1, 473/1, 489/1, 494/1, 506/2, 509/2, 522/1, 536/1, 539/1, 554/1, 590/1, 606/1, 624/1, 635/1 Obr. Smerdyna:	
--	--	--	---	---	--

			2379, 2381, 2383, 2385, 2388, 2392, 2396, 2399, 2403, 2407, 2410, 2414, 2416, 2419, 2421, 2424, 2427, 2431, 2433, 2435, 2439, 2441, 2445, 2449, 2452, 2454, 2456, 2460, 2464, 2468, 2474, 2477, 2479, 2481, 2484, 2486, 2492, 2496, 2498, 2500, 2502, 2505, 2507, 2509, 2511, 2513, 2515, 2519, 2521, 2525, 2527, 2531, 2533, 2535, 2538, 2540, 2544,	2380, 2382, 2384, 2386, 2391, 2395, 2397, 2400, 2404, 2408, 2411, 2415, 2417, 2420, 2423, 2425, 2428, 2432, 2434, 2436, 2440, 2444, 2448, 2451, 2453, 2455, 2457, 2461, 2465, 2469, 2476, 2478, 2480, 2482, 2485, 2491, 2494, 2497, 2499, 2501, 2504, 2506, 2508, 2510, 2512, 2514, 2518, 2520, 2524, 2526, 2530, 2532, 2534, 2537, 2539, 2543, 2545,	
--	--	--	---	---	--

			2546, 2550, 2552, 2556, 2558, 2560, 2562, 2564, 2566, 2568, 2573, 2575, 2577, 2579, 2581, 2583, 2585, 2587, 2590, 2594, 2601, 2605, 2607, 2609, 2611, 2613, 2615, 2617, 2619, 2621, 2623, 2625, 2627, 2629, 2631, 2633, 2635, 2637, 2639, 2642, 2644, 2647, 2649, 2651, 2655, 2661, 2663, 2666, 2669, 2671, 2673, 2676, 2678, 2680, 2682, 2684, 2687,	2549, 2551, 2555, 2557, 2559, 2561, 2563, 2565, 2567, 2571, 2574, 2576, 2578, 2580, 2582, 2584, 2586, 2589, 2591, 2600, 2604, 2606, 2608, 2610, 2612, 2614, 2616, 2618, 2620, 2622, 2624, 2626, 2628, 2630, 2632, 2634, 2636, 2638, 2641, 2643, 2646, 2648, 2650, 2654, 2660, 2662, 2665, 2668, 2670, 2672, 2674, 2677, 2679, 2681, 2683, 2686, 2688,	
--	--	--	---	---	--

			2689, 2691, 2693, 2695, 2703, 2705, 2707, 2709, 2711, 2713, 2715, 2717, 2719, 2721, 2723, 2726, 2728, 2730, 2732, 2734, 2736, 2738, 2740, 2742, 2744, 2746, 2753, 2755, 2757, 2759, 2761, 2766, 2768, 2770, 2772, 2774, 2776, 2778, 2783, 2785, 2787, 2789, 2791, 2793, 2795, 2797, 2799, 2801, 2803, 2805, 2807, 2809, 2811, 2819, 2823, 2826, 2830,	2690, 2692, 2694, 2696, 2704, 2706, 2708, 2710, 2712, 2714, 2716, 2718, 2720, 2722, 2725, 2727, 2729, 2731, 2733, 2735, 2737, 2739, 2741, 2743, 2745, 2752, 2754, 2756, 2758, 2760, 2762, 2767, 2769, 2771, 2773, 2775, 2777, 2780, 2784, 2786, 2788, 2790, 2792, 2794, 2796, 2798, 2800, 2802, 2804, 2806, 2808, 2810, 2818, 2822, 2824, 2827, 2831,	
--	--	--	---	---	--

			2832, 2834, 2836, 2842, 2844, 2846, 2848, 2850, 2852, 2855, 2857, 2859, 2861, 2870, 2874, 2878, 2882, 2887, 2889, 2892, 2894, 2896, 2898, 2900, 2902, 2904, 2906, 2908, 2910, 2912, 2916, 3083, 2389/1, 393/1, 2398/1, 2402/1, 2406/1, 2412/1, 2413/1, 2418/1, 2426/1, 2430/1, 2438/1, 2443/1, 2447/1, 2458/1, 2462/1, 2466/1, 2470/1, 2472/1, 2483/1, 2489/1, 2493/1, 2503/1, 2517/1, 2523/1, 2529/1,	2833, 2835, 2841, 2843, 2845, 2847, 2849, 2851, 2853, 2856, 2858, 2860, 2863, 2871, 2875, 2879, 2886, 2888, 2890, 2893, 2895, 2897, 2899, 2901, 2903, 2905, 2907, 2909, 2911, 2914, 2917, 2387/1, 2390/1, 2394/1, 2401/1, 2405/1, 2409/1, 2412/2, 2413/2, 2422/1, 2429/1, 2437/1, 2442/1, 2446/1, 2450/1, 2459/1, 2463/1, 2467/1, 2471/1, 2475/1, 2487/1, 2490/1, 2495/1, 2516/1, 2522/1, 2528/1, 2536/1,	
--	--	--	--	---	--

			2542/1, 2547/1, 2548/1, 2553/1, 2554/1, 2595/1, 2596/1, 2602/1, 2603/1, 2640/1, 2645/1, 2652/1, 2653/1, 2656/1, 2659/1, 2664/1, 2667/1, 2667/2, 2675/1, 2685/1, 2697/1, 2698/1, 2701/1, 2702/1, 2724/1, 2747/1, 2748/1, 2750/1, 2751/1, 2751/2, 2763/1, 2765/1, 2779/1, 2782/1, 2812/1, 2812/2, 2813/1, 2813/2, 2814/1, 2815/1, 2817/1, 2820/1, 2821/1, 2825/1, 2828/1, 2829/1, 2837/1, 2838/1, 2840/1, 2854/1, 2862/1, 2864/1, 2865/1, 2867/1, 2868/1, 2869/1, 2872/1, 2873/1, 2876/1, 2877/1, 2880/1, 2881/1, 2884/1, 2913/1, 2919/3, 3002/1, 3002/2, 3003/2, 3003/3, 2600A Obr. Wiązownica Duża: 1900/1, 802, 803, 804, 805, 806, 807, 808, 809, 811, 815, 1009, 1010, 1017, 1018, 1063, 1071, 1079, 1080, 1086, 1087, 1094, 1095, 1140, 1153, 1199, 1204, 1206, 1207, 1263, 1264, 1274, 1275, 1276, 1283, 1284, 1290, 1291, 1297, 1298, 1303, 1304,
--	--	--	---

			1309, 1315, 1322, 1328, 1335, 1355, 1389, 1397, 1405, 1413, 1420, 1435, 1441, 1447, 1453, 1459, 1904/1,1464, 1465, 1472, 1479, 1485, 1497, 1503, 1523, 1552, 1567, 1577, 1633, 1687, 1689, 1691, 1708, 1710, 1712, 1726, 1729, 1741, 1743, 1745, 1747, 1750, 1752, 1754, 1757, 1762, 1765, 1767, 1780, 1796, 1800, 1802, 1840, 1844, 1846, 1848, 1850, 1852,	1310, 1316, 1323, 1329, 1336, 1356, 1396, 1404, 1412, 1419, 1421, 1440, 1446, 1452, 1458, 1471, 1478, 1484, 1490, 1502, 1517, 1547, 1553, 1571, 1584, 1686, 1688, 1690, 1707, 1709, 1711, 1725, 1727, 1740, 1742, 1744, 1746, 1749, 1751, 1753, 1756, 1761, 1763, 1766, 1768, 1781, 1799, 1801, 1838, 1843, 1845, 1847, 1849, 1851, 1854,	
--	--	--	--	---	--

			1855, 1857, 1860, 1862, 1866, 1871, 1878, 1883, 1885, 1890, 1895, 1897, 1901, 1903, 1906, 1908, 1912, 1916, 1921, 1927, 1929, 1931, 1935, 1938, 1940, 1942, 1944, 1946, 1948, 1954, 1956, 1958, 1960, 1963, 1965, 1972, 1974, 1976, 1978, 1984, 1992, 1995, 1997, 1999, 2001, 2003, 2005, 2007, 2009, 2011, 2013, 2015, 2017, 2021, 2023, 2027, 2029,	1856, 1859, 1861, 1863, 1867, 1872, 1882, 1884, 1889, 1894, 1896, 1898, 1902, 1905, 1907, 1910, 1915, 1917, 1922, 1928, 1930, 1932, 1936, 1939, 1941, 1943, 1945, 1947, 1949, 1955, 1957, 1959, 1962, 1964, 1971, 1973, 1975, 1977, 1979, 1987, 1993, 1996, 1998, 2000, 2002, 2004, 2006, 2008, 2010, 2012, 2014, 2016, 2018, 2022, 2024, 2028, 2037,	
--	--	--	---	---	--

			2038, 2046, 2049, 2053, 2055, 2057, 2062, 2066, 2070, 2072, 2074, 2078, 2082, 2087, 2096, 2104, 2107, 2115, 2122, 2124, 2128, 2130, 2147, 2149, 2151, 2153, 2155, 2278, 2331, 1909/1, 1913/1, 1918/1, 1920/1, 1926/1, 1934/1, 1950/1, 1961/1, 1967/1, 1980/1, 1981/1, 1982/1, 1983/1, 1985/1, 1988/1, 1994/1, 2020/1, 2026/1, 2031/1, 2034/1, 2039/1, 2043/1, 2047/1, 2052/1, 2060/1, 2063/1, 2069/1, 2077/1,	2041, 2048, 2050, 2054, 2056, 2058, 2064, 2067, 2071, 2073, 2075, 2079, 2083, 2088, 2097, 2105, 2114, 2121, 2123, 2127, 2129, 2135, 2148, 2150, 2152, 2154, 2156, 2320, 2332, 1911/1, 1914/1, 1919/1, 1923/1, 1933/1, 1937/1, 1951/1, 1966/1, 1970/1, 1980/2, 1981/2, 1982/2, 1983/2, 1986/1, 1989/1, 2019/1, 2025/1, 2030/1, 2032/1, 2035/1, 2042/1, 2044/1, 2051/1, 2059/1, 2061/1, 2068/1, 2076/1, 2080/1,	
--	--	--	---	---	--

			2081/1, 2084/1, 2085/1, 2085/2, 2086/1, 2086/2, 2095/1, 2098/1, 2103/1, 2106/1, 2113/1, 2116/1, 2134/2, 2277/2, 1160/1, 1305/2, 1308/2, 1311/2, 1314/2, 1318/2, 1321/2, 1324/2, 1327/2, 1330/2, 1333/2, 1334/1, 1337/1, 1342/1, 1354/6, 1414/1, 1422/1, 1496/1, 1509/1, 1572/1, 1579/1, 1692/1, 1693/1, 1694/1, 1695/1, 1696/1, 1697/1, 1698/1, 1699/1, 1700/1, 1701/1, 1702/2, 1703/3, 1704/1, 1705/1, 1706/1, 1713/1, 1714/1, 1715/1, 1716/1, 1717/1, 1718/1, 1719/1, 1720/1, 1721/1, 1722/1, 1723/1, 1724/1, 1728/1, 1730/1, 1731/1, 1732/1, 1733/1, 1734/1, 1735/1, 1736/1, 1737/1, 1738/1, 1739/1, 1748/1, 1755/1, 1758/1, 1759/1, 1760/1, 1771/1, 1772/1, 1773/1, 1774/1, 1775/1, 1776/1, 1779/1, 1783/1, 1784/1, 1785/1, 1785/2, 1786/1, 1786/2, 1787/1, 1788/1, 1789/1, 1790/1, 1791/1, 1792/1, 1793/1, 1794/1, 1795/1, 1797/1, 1798/1, 1805/1, 1806/1, 1807/1, 1808/1, 1809/1, 1810/1, 1811/1, 1812/1, 1813/1, 1814/1, 1815/1, 1816/1,	
--	--	--	---	--

			1820/1, 1820/2, 1822/1, 1822/2, 1824/1, 1825/1, 1826/1, 1827/1, 1828/1, 1829/1, 1831/1, 1833/1, 1834/1, 1835/1, 1836/1, 1837/1, 1839/1, 1841/1, 1842/1, 1853/1, 1858/1, 1864/1, 1865/1, 1868/1, 1869/1, 1870/1, 1873/1, 1875/1, 1876/1, 1877/1, 1879/1, 1880/1, 1881/1, 1886/1, 1887/1, 1888/1, 1891/1, 1892/1, 1893/1, 1899/1 Obr. Wiązownica Kolonja: 72, 74, 77, 78, 79, 81, 93, 97, 98, 99, 105, 165, 175, 176, 177, 178, 184, 185, 186, 187, 188, 189, 190, 191, 192, 193, 194, 195, 196, 197, 198, 199, 200, 201, 202, 203, 204, 205, 206, 207, 208, 209, 210, 211, 212, 213, 214, 215, 216, 217, 218, 219, 220, 221, 222, 223, 224, 225, 226, 227, 228, 229, 230, 231, 232, 233, 234, 235, 236, 237, 238, 239, 240, 241, 242, 243, 244, 245, 246, 247, 248, 249, 250, 251, 252, 253, 254, 255, 257, 259, 260, 261, 262, 263, 264, 265, 266, 267, 270, 271, 272, 273, 274, 275, 276, 277,	
--	--	--	---	--

			278, 279, 280, 281, 283, 284, 285, 286, 289, 290, 291, 292, 293, 294, 295, 296, 297, 298, 299, 300, 301, 302, 303, 304, 305, 306, 307, 308, 309, 314, 315, 316, 317, 318, 319, 320, 321, 323, 324, 325, 326, 327, 328, 330, 332, 335, 336, 337, 338, 340, 341, 342, 343, 344, 345, 346, 360, 361, 367, 368, 376, 383, 384, 500, 517, 518, 652, 653, 654, 684, 700, 709, 710, 711, 717, 724, 732, 733, 734, 737, 738, 73/2, 75/3, 76/1, 76/2, 80/2, 82/2, 94/1, 94/2, 146/10, 146/20, 268/1, 268/2, 269/1, 269/2, 287/1, 287/2, 288/1, 288/2, 312/1, 313/1, 322/1, 334/1, 339/1, 339/2, 339/3, 362/1, 375/2, 375/3, 375/4, 379/2, 446/1, 521/1, 524/1, 527/1, 530/1, 533/1, 536/1, 539/1, 545/1, 548/3, 551/1, 557/1, 560/1, 563/1, 566/1, 573/1, 576/1, 579/3, 579/4, 582/1, 585/2, 585/3, 588/4, 588/5, 591/1, 595/1, 596/1, 601/1, 602/1, 606/1, 609/1, 615/1,	
--	--	--	--	--

			618/1, 621/1, 629/1, 632/1, 637/1, 640/1, 644/1, 647/1, 650/1, 656/1, 660/1, 664/1, 667/1, 668/1, 671/1, 672/1, 692/1, 692/2, 693/1, 693/2, 718/1, 718/2, 723/2, 723/3, 735/1, 735/2, 735/3, 735/4, 736/1, 736/2, 736/3, 736/4, 793/1, 793/3, 793/4, 793/5, 793/6 Obr. Wiązownica Mała: 80, 224, 259, 260, 261, 262, 263, 264, 265, 269, 272, 273, 275, 276, 278, 279, 280, 281, 282, 284, 291, 293, 294, 295, 302, 311, 312, 321, 330, 345, 348, 349, 350, 351, 352, 353, 363, 369, 371, 373, 374, 392, 393, 395, 396, 398, 401, 402, 403, 404, 405, 406, 407, 408, 409, 410, 411, 412, 413, 415, 416, 417, 418, 420, 421, 422, 424, 425, 426, 427, 428, 429, 432, 433, 434, 436, 437, 440, 441, 447, 452, 453, 455, 457, 459, 460, 465, 476, 477, 478, 482, 483, 484, 504, 505, 564, 569, 570, 571, 572, 575, 576, 577, 586, 594, 616, 638,
--	--	--	---

			266/1, 267/1, 270/2, 274/1, 290/1, 298/1, 300/1, 303/1, 305/1, 307/1, 309/1, 313/1, 315/1, 317/1, 319/1, 323/1, 326/1, 328/1, 331/1, 334/1, 336/1, 338/1, 343/1, 346/1, 354/1, 356/1, 358/1, 360/1, 362/1, 365/1, 367/1, 370/1, 375/1, 377/1, 378/1, 379/1, 380/1, 381/1, 383/1, 389/1, 394/1, 399/1, 414/1, 423/1, 431/1, 438/1, 442/1, 444/1, 445/1, 446/1, 448/1, 450/1, 454/1, 458/1, 462/1, 464/1, 468/1,	266/3, 270/1, 271/1, 277/1, 290/2, 299/1, 301/1, 304/1, 306/1, 308/1, 310/1, 314/1, 316/1, 318/1, 320/1, 325/1, 327/1, 329/1, 333/1, 335/1, 337/1, 342/1, 344/1, 347/1, 355/1, 357/1, 359/1, 361/1, 364/1, 366/1, 368/1, 372/1, 376/1, 377/2, 378/2, 379/2, 380/2, 382/1, 388/1, 390/1, 397/1, 400/1, 419/1, 430/1, 435/1, 439/1, 443/1, 444/3, 445/2, 446/2, 449/1, 451/1, 456/1, 461/1, 463/1, 467/1, 469/1,	
--	--	--	--	--	--

			470/1, 473/1, 474/1, 475/1, 479/1, 480/1, 481/1, 485/1, 486/1, 487/1, 489/1, 492/1, 493/1, 495/1, 497/1, 498/1, 499/1, 500/1, 502/1, 506/1, 507/1, 508/1, 509/1, 511/1, 512/1, 513/1, 514/1, 515/1, 516/1, 517/1, 518/1, 519/1, 520/1, 521/1, 522/1, 524/1, 525/1, 526/1, 527/1, 528/1, 529/1, 530/1, 531/1, 532/1, 533/1, 534/1, 535/1, 536/1, 537/1, 538/1, 539/1, 540/1, 541/1, 542/1, 543/1, 544/1, 545/1, 546/1, 547/1, 548/1, 549/1, 550/1, 551/1, 552/1, 553/1, 554/1, 555/1, 556/1, 557/1, 558/1, 559/1, 560/1, 561/1, 562/1, 563/1, 565/1, 566/1, 568/1, 578/1, 579/1, 580/1, 583/1, 584/1, 585/1, 587/1, 592/1, 593/1, 595/1, 601/1, 602/1, 603/1, 605/1, 609/1, 610/1, 611/1, 612/1, 614/1, 614/2, 615/1, 639/1, 642/1, 643/1 Gmina Bogoria: Obr. Moszyny: 302, 303, 304, 305, 306, 307,
--	--	--	--

			<p>308, 311, 317, 385, 387, 392, 399, 426, 427, 429, 430, 431, 432, 433, 434, 435, 436, 437, 438, 440, 441, 442, 445, 400/1, 400/2, 428/1, 428/2 Obr. Domaradzice: 175, 305, 306, 307, 308, 309, 515</p> <p>Gmina Osiek: Obr. Bukowa: 752, 777, 778, 779, 780, 783, 784, 785, 787, 788, 789, 790, 791, 792, 793, 828, 829, 832, 833, 836, 837, 840, 841, 844, 845, 848, 849, 850, 851, 852, 853, 855, 856, 857, 858, 859, 860, 861, 862, 863, 864, 865, 866, 867, 868, 869, 870, 871, 872, 873, 874, 875, 876, 877, 878, 879, 880, 881, 882, 883, 884, 885, 886, 887, 888, 889, 890, 891, 892, 893, 894, 895, 896, 897, 898, 899, 900, 901, 903, 904, 905, 906, 907, 908, 909, 910, 911, 912, 913, 914, 915, 916, 917, 918, 919, 920, 922, 923, 924, 925, 926, 927, 928, 929, 930, 931, 934, 935, 936, 937, 938, 939, 940, 941, 945, 946, 947,</p>	
--	--	--	---	--

		<p>948, 949, 950, 951, 952, 953, 954, 955, 956, 958, 959, 960, 961, 962, 966, 967, 969, 970, 971, 972, 973, 974, 975, 976, 977, 978, 979, 980, 981, 982, 983, 984, 985, 988, 989, 990, 991, 993, 994, 995, 996, 997, 999, 1000, 1001, 1002, 1003, 1004, 1007, 1008, 1009, 1010, 1011, 1012, 1013, 1014, 1015, 1016, 1025, 1097, 1005/1, 1006/1, 827/1, 830/1, 831/1, 834/1, 835/1, 838/1, 839/1, 842/1, 843/1, 846/1, 847/1, 854/1, 902/1, 921/1, 932/1, 933/1, 942/1, 942/2, 942/3, 942/4, 942/5, 942/6, 943/1, 943/2, 943/3, 943/4, 943/5, 943/6, 944/4, 957/1, 963/1, 963/2, 964/1, 964/2, 965/1, 965/2, 968/1, 986/1, 987/1, 992/1, 998/1</p> <p>Gmina Łonów: Obr. Wojcieszycy: 101, 102, 103, 104, 105, 106, 322</p>	
	<p>Utrzymanie prawidłowego poziomu wilgotności gruntu Podczas prowadzenia prac utrzymaniowych na ciekach i konserwacji rowów</p>	<p>Gmina Łonów: Obr. Wojcieszycy:</p>	<p>Właściciel lub wykonujący prawa właścicielskie albo na podstawie</p>

		<p>melioracyjnych oddziaływujących na płaty siedliska gatunku, zapewnienie utrzymania wysokiego poziomu wód gruntowych (grunt wyraźnie wilgotny lub mokry) poprzez dostosowanie rzędnej dna i/lub zastosowanie urządzeń umożliwiających okresowe lub ciągle piętrzenie wody. Działanie ciągłe.</p>	<p>101, 102, 103, 104, 105, 106, 322 Obr. Łoniów: 316, 317, 318, 319, 320, 321, 325, 328, 329, 330, 331, 332, 334, 335, 336, 337, 338, 341, 342, 344, 345, 346, 347, 348, 349, 350, 351, 352, 353, 354, 355, 356, 357, 358, 361, 362, 363, 364, 366, 324/1, 326/1, 327/1, 333/1, 339/1, 343/1, 359/1, 365/1, 368/1 Obr. Królewice: 258, 259, 260, 297, 298, 300, 301, 302, 303, 322, 324, 338, 396, 397, 413, 415, 291/1, 299/1, 299/2, 304/1, 305/1, 306/1, 306/2, 307/1, 308/1, 309/1, 310/1, 311/1, 312/1, 313/1, 314/1, 315/1, 315/2, 316/1, 317/1, 318/1, 319/1, 320/1, 320/2, 321/1, 323/1, 325/1, 326/1, 328/1, 329/1, 330/1, 339/1, 340/1, 340/2, 341/1, 342/1, 343/1, 344/1, 345/1, 346/1, 347/1, 348/1, 349/1, 350/1, 350/2, 351/1, 352/1, 353/1, 354/2, 355/1, 356/1, 357/1, 358/1, 359/1, 360/1, 361/1, 362/1, 363/1,</p>	<p>porozumienia zawartego z organem sprawującym nadzór nad obszarem Natura 2000 lub bezpośrednio sprawujący nadzór nad obszarem Natura 2000 a w odniesieniu do gruntów stanowiących własność Skarbu Państwa lub własność jednostek samorządu terytorialnego, zarządca nieruchomości w związku z wykonywaniem obowiązków z zakresu ochrony środowiska na podstawie przepisów prawa albo w przypadku braku tych przepisów na podstawie porozumienia zawartego z organem sprawującym nadzór nad obszarem Natura 2000.</p>
--	--	--	---	--

			<p>364/1, 365/1, 366/1, 367/1, 369/1, 370/2, 370/3, 392/2, 398/2, 399/1, 400/1, 401/1, 403/1, 404/1, 406/1, 414/1</p> <p>Gmina Klimontów: Obr. Nawodzice: 637, 639, 641, 643, 645, 647, 649, 651, 653, 655, 657, 659, 661, 663, 665, 667, 669, 671, 673, 675, 677, 679, 681, 685, 687, 689, 691, 692, 693, 694, 695, 697, 698, 699, 700, 701, 703, 704, 705, 706, 707, 708, 709, 710, 711, 712, 1722, 1723, 1727, 1835, 1836, 1837, 1838, 1839, 1840, 1841, 1842, 1843, 1844, 1845, 1857 Obr. Nowa Wieś: 317 Obr. Ulanowice: 50, 51, 52, 53, 54, 55, 56, 513, 515 Obr. Konary: 13, 15, 16, 17, 18, 19, 398, 14/1, 14/2, 14/3, 14/4, 14/5, 365 Obr. Pokrzywianka: 31, 32/1, 32/2, 27/1, 29/1, 27/2, 138, 139, 142, 143, 144, 145, 147, 148, 149, 153, 155, 156, 157, 158, 159, 161, 162, 202,</p>	
--	--	--	---	--

			203, 204, 247, 40/5, 3/9, 3/10, 10/7, 10/8, 12/1, 14/17, 140/1, 140/2, 141/1, 141/2, 146/1, 146/2, 150/1, 150/2, 151/1, 151/2, 152/1, 152/2, 152/3, 154/1, 154/2, 160/1, 160/2, 160/3, 160/4 Obr. Góry Pęczowskie: 85, 86, 89, 90, 91, 194, 197, 198, 199, 202, 203, 204, 206, 207, 208, 210, 211, 212, 214, 215, 216, 218, 219, 220, 222, 223, 224, 226, 227, 228, 230, 231, 232, 234, 235, 236, 238, 239, 240, 242, 243, 244, 245, 246, 247, 249, 250, 251, 253, 254, 255, 257, 258, 259, 261, 262, 263, 265, 266, 267, 269, 270, 271, 273, 274 Obr. Pęczów: 389, 390, 391, 392, 393, 394, 395, 396, 397, 398, 399, 400, 401, 402, 403, 404, 405, 406, 407, 408, 409, 410, 411, 412, 413, 414, 415, 416, 417, 418, 419, 420, 421, 422, 423, 424, 425, 426, 427, 428, 429, 430, 431, 432, 433, 434, 435, 436, 437, 438, 439, 440, 441, 442, 443, 444, 445, 446, 447, 448,
--	--	--	--

			<p>449, 450, 451, 452, 453, 454, 455, 456, 457, 458, 459, 460, 461, 462, 463, 464, 465, 466, 467, 468, 469, 470, 471, 472, 473, 474, 475, 476, 477, 478, 479, 480, 481, 482, 483, 484, 485, 486, 487, 488, 489, 490, 491, 492, 493, 494, 495, 496, 497, 498, 499, 500, 501, 503, 505, 640</p> <p>Gmina Bogoria: Obr. Domaradzice: 175, 305, 306, 307, 308, 309, 515 Obr. Moszyny: 302, 303, 304, 305, 306, 307, 308, 311, 317, 385, 387, 392, 399, 426, 427, 429, 430, 431, 432, 433, 434, 435, 436, 437, 438, 440, 441, 442, 445, 400/1, 400/2, 428/1, 428/2</p> <p>Gmina Iwaniska: Obr. Tęcza: 599, 603, 604, 605, 606, 607, 608, 609, 701, 702, 703, 704, 705, 708, 600/1, 706/1 Obr. Kamieniec: 288 Obr. Przepiórów: 376, 380, 381, 382, 383, 384, 385, 386, 387,</p>	
--	--	--	---	--

			<p>388, 389, 390, 391, 392</p> <p>Gmina Staszów:</p> <p>Obr. Łaziska: 149, 150, 151, 152, 153, 154, 163, 165, 167, 169, 171, 176, 179, 182, 185, 474, 162/1, 164/1, 166/1, 168/1, 170/1, 184/1, 186/1, 232/1, 233/1, 249, 250, 251, 253, 255, 256, 257, 258, 260, 252/1, 254/1, 259/1, 483, 519/1, 520, 540, 541, 542, 543, 582</p> <p>Obr. Mostki: 230, 239/2</p> <p>Obr. Sztombergi: 31, 32, 35, 36, 37, 38, 39, 40, 41, 42, 43, 44, 45, 46, 47, 48, 49, 50, 51, 52, 53, 54, 55, 56, 57, 59, 60, 61, 62, 63, 64, 65, 66, 68, 69, 70, 71, 72, 73, 74, 75, 76, 77, 78, 80, 81, 82, 83, 84, 85, 93, 94, 95, 96, 97, 99, 100, 101, 102, 103, 104, 105, 106, 107, 108, 109, 110, 111, 112, 113, 114, 118, 120, 122, 123, 124, 125, 126, 127, 129, 131, 136, 137, 138, 140, 142, 145, 146, 148, 150, 152, 153, 154, 156, 157, 158, 160, 162, 164, 166, 168, 169,</p>	
--	--	--	---	--

			<p>170, 172, 377, 379, 387, 395, 398, 58/1, 67/1, 67/2, 92/1, 98/1, 115/1, 116/1, 117/1, 119/1, 121/1, 133/1, 133/2, 135/1, 139/1, 141/1, 143/1, 144/1, 147/1, 149/1, 151/1, 155/1, 159/1, 161/1, 163/1, 165/1, 167/1, 171/1</p> <p>Obr. Wiśniowa: 1, 2, 3, 9, 10, 31, 76, 77, 78, 79, 80, 81, 96, 97, 98, 99, 100, 101, 102, 103, 104, 105, 106, 107, 108, 109, 110, 111, 559/1, 806, 807, 810, 812, 813, 814, 815, 816, 822</p> <p>Obr. Wola Wiśniowska: 50, 73, 74, 75, 78, 79, 80, 81, 82, 48/1, 49/1, 51/1, 51/3, 52/1, 53/1, 53/3, 54/1, 55/1, 76/1, 76/2, 77/1, 77/2</p> <p>Obr. Wiśniowa Poduchowna: 1, 42, 45, 47, 50, 51, 52, 53, 54, 58, 60, 61, 62, 63, 64, 65, 66, 67, 68, 69, 70, 71, 72, 73, 74, 75, 76, 77, 78, 80, 81, 82, 83, 84, 85, 86, 88, 89, 90, 91, 92, 93, 94, 95, 96, 99, 100, 101, 102, 103, 104, 105, 106, 107, 108, 109, 110, 111, 112, 113, 114, 115, 116, 117, 118, 119, 120, 121, 122,</p>	
--	--	--	--	--

			123, 124, 125, 126, 127, 128, 129, 130, 131, 133, 134, 135, 136, 137, 138, 140, 141, 142, 143, 144, 145, 149, 150, 151, 152, 153, 154, 155, 156, 157, 158, 159, 160, 161, 162, 163, 165, 166, 167, 168, 169, 170, 538, 545, 546, 560, 565, 56/3, 56/4, 59/1, 59/2, 87/1, 87/2, 97/1, 132/1, 132/2, 139/1, 146/2, 147/1, 147/2, 148/1, 148/2, 164/2, 164/4, 542/2 Obr. Czajków Północny: 512, 513, 514, 515, 516, 517, 518, 519, 520, 521, 522, 523, 525, 526, 527, 534, 535, 536, 537, 538, 539, 540, 541, 542, 543, 547, 548, 549, 552, 553, 554, 555, 556, 557, 558, 564, 566, 567, 576, 584, 585, 586, 588, 589, 590, 591, 592, 593, 594, 595, 596, 599, 600, 601, 602, 604, 605, 606, 607, 608, 609, 610, 611, 613, 614, 615, 616, 617, 618, 620, 621, 622, 623, 626, 627, 628, 629, 630, 631, 632, 633, 634, 635, 636, 637, 638, 642, 643, 644, 645, 646, 647, 648, 649,	
--	--	--	---	--

			667, 670, 671, 672, 673, 674, 675, 676, 677, 678, 679, 680, 681, 682, 683, 684, 685, 694, 695, 696, 697, 698, 699, 700, 701, 702, 703, 704, 705, 706, 707, 708, 710, 711, 717, 721, 738, 739, 744, 745, 751, 1265, 550/1, 551/1, 559/1, 560/1, 562/1, 563/1, 565/1, 568/1, 569/1, 570/1, 571/1, 572/1, 573/1, 574/1, 575/1, 577/1, 578/1, 579/1, 580/1, 581/1, 582/1, 583/1, 587/1, 597/1, 598/1, 603/1, 612/2, 619/1, 624/1, 624/2, 625/1, 625/2, 639/1, 639/2, 640/1, 641/1, 709/1, 709/2, 712/1, 713/1, 714/1, 715/1, 716/1, 718/1, 719/1, 720/1, 722/1, 723/1, 723/2, 724/1, 725/1, 726/1, 727/1, 728/1, 729/1, 730/1, 731/1, 732/1, 733/1, 734/1, 735/1, 736/1, 737/1, 740/1, 741/1, 742/1, 743/1, 746/1, 747/1, 748/1, 749/1, 752/1, 753/1, 754/1, 754/2, 755/1, 757/1 Obr. Czajków Południowy: 34, 35, 36, 37, 38, 39, 40, 45, 46,	
--	--	--	---	--

			47, 49, 51, 69, 70, 72, 74, 76, 78, 80, 82, 96, 97, 98, 108, 109, 111, 113, 116, 119, 135, 137, 141, 155, 163, 164, 165, 166, 167, 168, 170, 172, 173, 175, 176, 178, 179, 180, 181, 182, 183, 184, 185, 186, 190, 191, 193, 207, 208, 209, 210, 211, 217, 218, 219, 222, 223, 224, 236, 237, 238, 239, 241, 242, 243, 245, 246, 247, 250, 251, 252, 253, 254, 255, 256, 257, 258, 259, 262, 263, 264, 265, 267, 268, 269, 270, 273, 274, 275, 277, 278, 279, 280, 282, 284, 285, 286, 287, 288, 289, 290, 291, 292, 293, 294, 295, 296, 297, 299, 300, 303, 304, 305, 306, 307, 308, 309, 310, 311, 312, 313, 314, 319, 320, 321, 322, 323, 324, 325, 326, 327, 328, 329, 330, 331, 332, 335, 336, 339, 340, 341, 342, 343, 344, 345, 347, 348, 349, 350, 351, 354, 355, 356, 357, 358, 359, 360, 361, 362, 365, 366, 367, 368, 369, 370, 371, 372, 375, 376, 378, 379, 380, 381, 382,	
--	--	--	---	--

			383, 384, 385, 386, 387, 388, 389, 390, 392, 393, 394, 395, 396, 397, 398, 399, 400, 401, 402, 406, 407, 408, 409, 410, 411, 412, 413, 414, 415, 416, 417, 418, 419, 420, 422, 423, 424, 425, 426, 427, 428, 429, 430, 431, 432, 435, 436, 437, 438, 439, 440, 441, 442, 443, 448, 449, 450, 451, 452, 453, 454, 455, 456, 457, 458, 459, 460, 461, 464, 465, 466, 467, 468, 469, 470, 471, 472, 474, 475, 476, 477, 478, 479, 480, 481, 482, 483, 484, 485, 486, 491, 492, 495, 496, 497, 498, 499, 500, 501, 502, 503, 504, 505, 507, 508, 510, 512, 513, 514, 515, 516, 517, 518, 519, 520, 521, 524, 525, 526, 527, 528, 529, 530, 531, 532, 533, 534, 535, 538, 542, 543, 544, 550, 551, 552, 553, 556, 557, 558, 559, 560, 561, 562, 563, 564, 565, 566, 567, 568, 569, 570, 571, 572, 573, 574, 575, 576, 577, 578, 579, 580, 581, 582, 583, 584, 585, 586, 591, 592, 595, 596,	
--	--	--	--	--

			597, 598, 599, 600, 601, 602, 603, 604, 605, 607, 608, 609, 610, 611, 612, 613, 614, 615, 616, 617, 618, 619, 620, 621, 622, 623, 627, 628, 634, 636, 637, 638. 639, 640. 641, 642, 643, 644, 1247, 1252, 1254, 1256, 1262, 1266, 1275, 1278, 1279, 1282, 1284, 1286, 1287, 1290, 1310, 1314, 1315, 31/4, 32/1, 42/1, 44/1, 48/1, 50/1, 52/1, 53/1, 66/1, 71/1, 73/1, 75/1, 77/1, 79/1, 81/1, 84/1, 84/2, 85/4, 88/2, 88/3, 91/3, 91/4, 93/3, 94/1, 95/2, 95/3, 99/2, 21/1, 22/1, 23/1, 24/1, 25/1, 26/1, 27/1, 28/3, 31/3, 28/4, 110/1, 112/1, 114/1, 115/1, 117/1, 118/1, 120/1, 120/2, 1246/1, 253/1, 1290A, 1313/1, 134/1, 136/1, 138/1, 139/1, 140/1, 142/1, 147/1, 148/1, 149/1, 150/1, 151/1, 152/1, 153/1, 154/1, 156/1, 156/3, 157/1, 158/1, 159/1, 160/1, 161/1, 161/3, 162/1, 169/1, 169/2, 171/1, 174/1, 174/2, 177/1, 187/1, 187/2, 188/1, 189/1, 192/1, 192/2,	
--	--	--	--	--

			212/1, 214/1, 221/2, 230/1, 232/1, 234/1, 240/1, 248/1, 260/1, 266/1, 276/1, 281/1, 283/1, 301/1, 315/1, 317/1, 333/1, 337/1, 346/1, 352/1, 363/1, 374/1, 391/1, 405/1, 433/1, 444/1, 447/1, 463/1, 487/1, 490/1, 506/1, 509/1, 511/1, 523/1, 537/1, 541/1, 587/1, 594/1, 606/2, 626/1, 635/1 Obr. Smerdyna: 2379, 2381, 2383, 2385, 2388, 2392, 2396, 2399, 2403, 2407, 2410, 2414, 2416, 2419, 2421, 2424,	213/1, 220/3, 227/1, 231/1, 233/1, 235/1, 244/1, 249/2, 261/1, 271/1, 280/1, 281/3, 298/1, 302/2, 316/1, 318/1, 334/1, 338/2, 346/2, 353/1, 373/1, 377/1, 404/1, 421/1, 434/1, 446/1, 462/1, 473/1, 489/1, 494/1, 506/2, 509/2, 522/1, 536/1, 539/1, 554/1, 590/1, 606/1, 624/1, 2380, 2382, 2384, 2386, 2391, 2395, 2397, 2400, 2404, 2408, 2411, 2415, 2417, 2420, 2423, 2425,	
--	--	--	--	--	--

			2427,	2428,	
			2431,	2432,	
			2433,	2434,	
			2435,	2436,	
			2439,	2440,	
			2441,	2444,	
			2445,	2448,	
			2449,	2451,	
			2452,	2453,	
			2454,	2455,	
			2456,	2457,	
			2460,	2461,	
			2464,	2465,	
			2468,	2469,	
			2474,	2476,	
			2477,	2478,	
			2479,	2480,	
			2481,	2482,	
			2484,	2485,	
			2486,	2491,	
			2492,	2494,	
			2496,	2497,	
			2498,	2499,	
			2500,	2501,	
			2502,	2504,	
			2505,	2506,	
			2507,	2508,	
			2509,	2510,	
			2511,	2512,	
			2513,	2514,	
			2515,	2518,	
			2519,	2520,	
			2521,	2524,	
			2525,	2526,	
			2527,	2530,	
			2531,	2532,	
			2533,	2534,	
			2535,	2537,	
			2538,	2539,	
			2540,	2543,	
			2544,	2545,	
			2546,	2549,	
			2550,	2551,	
			2552,	2555,	
			2556,	2557,	
			2558,	2559,	
			2560,	2561,	
			2562,	2563,	
			2564,	2565,	
			2566,	2567,	
			2568,	2571,	
			2573,	2574,	
			2575,	2576,	
			2577,	2578,	
			2579,	2580,	
			2581,	2582,	
			2583,	2584,	

			2585, 2587, 2590, 2594, 2601, 2605, 2607, 2609, 2611, 2613, 2615, 2617, 2619, 2621, 2623, 2625, 2627, 2629, 2631, 2633, 2635, 2637, 2639, 2642, 2644, 2647, 2649, 2651, 2655, 2661, 2663, 2666, 2669, 2671, 2673, 2676, 2678, 2680, 2682, 2684, 2687, 2689, 2691, 2693, 2695, 2703, 2705, 2707, 2709, 2711, 2713, 2715, 2717, 2719, 2721, 2723, 2726,	2586, 2589, 2591, 2600, 2604, 2606, 2608, 2610, 2612, 2614, 2616, 2618, 2620, 2622, 2624, 2626, 2628, 2630, 2632, 2634, 2636, 2638, 2641, 2643, 2646, 2648, 2650, 2654, 2660, 2662, 2665, 2668, 2670, 2672, 2674, 2677, 2679, 2681, 2683, 2686, 2688, 2690, 2692, 2694, 2696, 2704, 2706, 2708, 2710, 2712, 2714, 2716, 2718, 2720, 2722, 2725, 2727,	
--	--	--	---	---	--

			2728, 2730, 2732, 2734, 2736, 2738, 2740, 2742, 2744, 2746, 2753, 2755, 2757, 2759, 2761, 2766, 2768, 2770, 2772, 2774, 2776, 2778, 2783, 2785, 2787, 2789, 2791, 2793, 2795, 2797, 2799, 2801, 2803, 2805, 2807, 2809, 2811, 2819, 2823, 2826, 2830, 2832, 2834, 2836, 2842, 2844, 2846, 2848, 2850, 2852, 2855, 2857, 2859, 2861, 2870, 2874, 2878,	2729, 2731, 2733, 2735, 2737, 2739, 2741, 2743, 2745, 2752, 2754, 2756, 2758, 2760, 2762, 2767, 2769, 2771, 2773, 2775, 2777, 2780, 2784, 2786, 2788, 2790, 2792, 2794, 2796, 2798, 2800, 2802, 2804, 2806, 2808, 2810, 2818, 2822, 2824, 2827, 2831, 2833, 2835, 2841, 2843, 2845, 2847, 2849, 2851, 2853, 2856, 2858, 2860, 2863, 2871, 2875, 2879,	
--	--	--	---	---	--

			2882, 2887, 2889, 2892, 2894, 2896, 2898, 2900, 2902, 2904, 2906, 2908, 2910, 2912, 2916, 3083, 2387/1, 2389/1, 393/1, 2398/1, 2402/1, 2406/1, 2412/1, 2413/1, 2418/1, 2426/1, 2430/1, 2438/1, 2443/1, 2447/1, 2458/1, 2462/1, 2466/1, 2470/1, 2472/1, 2483/1, 2489/1, 2493/1, 2503/1, 2517/1, 2523/1, 2529/1, 2542/1, 2548/1, 2554/1, 2596/1, 2603/1, 2645/1, 2653/1, 2659/1, 2667/1, 2675/1, 2697/1, 2701/1, 2724/1, 2748/1, 2751/1, 2763/1,	2886, 2888, 2890, 2893, 2895, 2897, 2899, 2901, 2903, 2905, 2907, 2909, 2911, 2914, 2917, 2387/1, 2390/1, 2394/1, 2401/1, 2405/1, 2409/1, 2412/2, 2413/2, 2422/1, 2429/1, 2437/1, 2442/1, 2446/1, 2450/1, 2459/1, 2463/1, 2467/1, 2471/1, 2475/1, 2487/1, 2490/1, 2495/1, 2516/1, 2522/1, 2528/1, 2536/1, 2547/1, 2553/1, 2595/1, 2602/1, 2640/1, 2652/1, 2656/1, 2664/1, 2667/2, 2685/1, 2698/1, 2702/1, 2747/1, 2750/1, 2751/2, 2765/1,	
--	--	--	---	---	--

			2779/1, 2782/1, 2812/1, 2812/2, 2813/1, 2813/2, 2814/1, 2815/1, 2817/1, 2820/1, 2821/1, 2825/1, 2828/1, 2829/1, 2837/1, 2838/1, 2840/1, 2854/1, 2862/1, 2864/1, 2865/1, 2867/1, 2868/1, 2869/1, 2872/1, 2873/1, 2876/1, 2877/1, 2880/1, 2881/1, 2884/1, 2913/1, 2919/3, 3002/1, 3002/2, 3003/2, 3003/3, 2600A Obr. Wiązownica Duża: 1900/1, 802, 803, 804, 805, 806, 807, 808, 809, 811, 815, 1009, 1010, 1017, 1018, 1063, 1071, 1079, 1080, 1086, 1087, 1094, 1095, 1140, 1153, 1199, 1204, 1206, 1207, 1263, 1264, 1274, 1275, 1276, 1283, 1284, 1290, 1291, 1297, 1298, 1303, 1304, 1309, 1310, 1315, 1316, 1322, 1323, 1328, 1329, 1335, 1336, 1355, 1356, 1389, 1396, 1397, 1404, 1405, 1412, 1413, 1419, 1420, 1421, 1435, 1440, 1441, 1446, 1447, 1452, 1453, 1458, 1459,	
--	--	--	---	--

			1904/1,1464, 1465, 1471, 1472, 1478, 1479, 1484, 1485, 1490, 1497, 1502, 1503, 1517, 1523, 1547, 1552, 1553, 1567, 1571, 1577, 1584, 1633, 1686, 1687, 1688, 1689, 1690, 1691, 1707, 1708, 1709, 1710, 1711, 1712, 1725, 1726, 1727, 1729, 1740, 1741, 1742, 1743, 1744, 1745, 1746, 1747, 1749, 1750, 1751, 1752, 1753, 1754, 1756, 1757, 1761, 1762, 1763, 1765, 1766, 1767, 1768, 1780, 1781, 1796, 1799, 1800, 1801, 1802, 1838, 1840, 1843, 1844, 1845, 1846, 1847, 1848, 1849, 1850, 1851, 1852, 1854, 1855, 1856, 1857, 1859, 1860, 1861, 1862, 1863, 1866, 1867, 1871, 1872, 1878, 1882, 1883, 1884, 1885, 1889, 1890, 1894, 1895, 1896, 1897, 1898, 1901, 1902, 1903, 1905, 1906, 1907, 1908, 1910,	
--	--	--	--	--

			1912, 1916, 1921, 1927, 1929, 1931, 1935, 1938, 1940, 1942, 1944, 1946, 1948, 1954, 1956, 1958, 1960, 1963, 1965, 1972, 1974, 1976, 1978, 1984, 1992, 1995, 1997, 1999, 2001, 2003, 2005, 2007, 2009, 2011, 2013, 2015, 2017, 2021, 2023, 2027, 2029, 2038, 2046, 2049, 2053, 2055, 2057, 2062, 2066, 2070, 2072, 2074, 2078, 2082, 2087, 2096, 2104,	1915, 1917, 1922, 1928, 1930, 1932, 1936, 1939, 1941, 1943, 1945, 1947, 1949, 1955, 1957, 1959, 1962, 1964, 1971, 1973, 1975, 1977, 1979, 1987, 1993, 1996, 1998, 2000, 2002, 2004, 2006, 2008, 2010, 2012, 2014, 2016, 2018, 2022, 2024, 2028, 2037, 2041, 2048, 2050, 2054, 2056, 2058, 2064, 2067, 2071, 2073, 2075, 2079, 2083, 2088, 2097, 2105,	
--	--	--	---	---	--

			2107, 2115, 2122, 2124, 2128, 2130, 2147, 2149, 2151, 2153, 2155, 2278, 2331, 1909/1, 1913/1, 1918/1, 1920/1, 1926/1, 1934/1, 1950/1, 1961/1, 1967/1, 1980/1, 1981/1, 1982/1, 1983/1, 1985/1, 1988/1, 1994/1, 2020/1, 2026/1, 2031/1, 2034/1, 2039/1, 2043/1, 2047/1, 2052/1, 2060/1, 2063/1, 2069/1, 2077/1, 2081/1, 2085/1, 2086/1, 2095/1, 2103/1, 2113/1, 2134/2, 1160/1, 1308/2, 1314/2, 1321/2, 1327/2, 1333/2, 1337/1, 1354/6, 1422/1,	2114, 2121, 2123, 2127, 2129, 2135, 2148, 2150, 2152, 2154, 2156, 2320, 2332, 1911/1, 1914/1, 1919/1, 1923/1, 1933/1, 1937/1, 1951/1, 1966/1, 1970/1, 1980/2, 1981/2, 1982/2, 1983/2, 1986/1, 1989/1, 2019/1, 2025/1, 2030/1, 2032/1, 2035/1, 2042/1, 2044/1, 2051/1, 2059/1, 2061/1, 2068/1, 2076/1, 2080/1, 2084/1, 2085/2, 2086/2, 2098/1, 2106/1, 2116/1, 2277/2, 1305/2, 1311/2, 1318/2, 1324/2, 1330/2, 1334/1, 1342/1, 1414/1, 1496/1,	
--	--	--	---	---	--

			1509/1, 1572/1, 1579/1, 1692/1, 1693/1, 1694/1, 1695/1, 1696/1, 1697/1, 1698/1, 1699/1, 1700/1, 1701/1, 1702/2, 1703/3, 1704/1, 1705/1, 1706/1, 1713/1, 1714/1, 1715/1, 1716/1, 1717/1, 1718/1, 1719/1, 1720/1, 1721/1, 1722/1, 1723/1, 1724/1, 1728/1, 1730/1, 1731/1, 1732/1, 1733/1, 1734/1, 1735/1, 1736/1, 1737/1, 1738/1, 1739/1, 1748/1, 1755/1, 1758/1, 1759/1, 1760/1, 1771/1, 1772/1, 1773/1, 1774/1, 1775/1, 1776/1, 1779/1, 1783/1, 1784/1, 1785/1, 1785/2, 1786/1, 1786/2, 1787/1, 1788/1, 1789/1, 1790/1, 1791/1, 1792/1, 1793/1, 1794/1, 1795/1, 1797/1, 1798/1, 1805/1, 1806/1, 1807/1, 1808/1, 1809/1, 1810/1, 1811/1, 1812/1, 1813/1, 1814/1, 1815/1, 1816/1, 1820/1, 1820/2, 1822/1, 1822/2, 1824/1, 1825/1, 1826/1, 1827/1, 1828/1, 1829/1, 1831/1, 1833/1, 1834/1, 1835/1, 1836/1, 1837/1, 1839/1, 1841/1, 1842/1, 1853/1, 1858/1, 1864/1, 1865/1, 1868/1, 1869/1, 1870/1, 1873/1, 1875/1, 1876/1, 1877/1, 1879/1, 1880/1,	
--	--	--	---	--

			1881/1, 1886/1, 1887/1, 1888/1, 1891/1, 1892/1, 1893/1, 1899/1 Obr. Wiązownica Kolonia: 72, 74, 77, 78, 79, 81, 93, 97, 98, 99, 105, 165, 175, 176, 177, 178, 184, 185, 186, 187, 188, 189, 190, 191, 192, 193, 194, 195, 196, 197, 198, 199, 200, 201, 202, 203, 204, 205, 206, 207, 208, 209, 210, 211, 212, 213, 214, 215, 216, 217, 218, 219, 220, 221, 222, 223, 224, 225, 226, 227, 228, 229, 230, 231, 232, 233, 234, 235, 236, 237, 238, 239, 240, 241, 242, 243, 244, 245, 246, 247, 248, 249, 250, 251, 252, 253, 254, 255, 257, 259, 260, 261, 262, 263, 264, 265, 266, 267, 270, 271, 272, 273, 274, 275, 276, 277, 278, 279, 280, 281, 283, 284, 285, 286, 289, 290, 291, 292, 293, 294, 295, 296, 297, 298, 299, 300, 301, 302, 303, 304, 305, 306, 307, 308, 309, 314, 315, 316, 317, 318, 319, 320, 321, 323, 324, 325, 326, 327, 328, 330, 332, 335, 336, 337,	
--	--	--	---	--

			338, 340, 341, 342, 343, 344, 345, 346, 360, 361, 367, 368, 376, 383, 384, 500, 517, 518, 652, 653, 654, 684, 700, 709, 710, 711, 717, 724, 732, 733, 734, 737, 738, 73/2, 75/3, 76/1, 76/2, 80/2, 82/2, 94/1, 94/2, 146/10, 146/20, 268/1, 268/2, 269/1, 269/2, 287/1, 287/2, 288/1, 288/2, 312/1, 313/1, 322/1, 334/1, 339/1, 339/2, 339/3, 362/1, 375/2, 375/3, 375/4, 379/2, 446/1, 521/1, 524/1, 527/1, 530/1, 533/1, 536/1, 539/1, 545/1, 548/3, 551/1, 557/1, 560/1, 563/1, 566/1, 573/1, 576/1, 579/3, 579/4, 582/1, 585/2, 585/3, 588/4, 588/5, 591/1, 595/1, 596/1, 601/1, 602/1, 606/1, 609/1, 615/1, 618/1, 621/1, 629/1, 632/1, 637/1, 640/1, 644/1, 647/1, 650/1, 656/1, 660/1, 664/1, 667/1, 668/1, 671/1, 672/1, 692/1, 692/2, 693/1, 693/2, 718/1, 718/2, 723/2, 723/3, 735/1, 735/2, 735/3, 735/4, 736/1, 736/2, 736/3, 736/4,	
--	--	--	--	--

			793/1, 793/3, 793/4, 793/5, 793/6 Obr. Wiązownica Mała: 80, 224, 259, 260, 261, 262, 263, 264, 265, 269, 272, 273, 275, 276, 278, 279, 280, 281, 282, 284, 291, 293, 294, 295, 302, 311, 312, 321, 330, 345, 348, 349, 350, 351, 352, 353, 363, 369, 371, 373, 374, 392, 393, 395, 396, 398, 401, 402, 403, 404, 405, 406, 407, 408, 409, 410, 411, 412, 413, 415, 416, 417, 418, 420, 421, 422, 424, 425, 426, 427, 428, 429, 432, 433, 434, 436, 437, 440, 441, 447, 452, 453, 455, 457, 459, 460, 465, 476, 477, 478, 482, 483, 484, 504, 505, 564, 569, 570, 571, 572, 575, 576, 577, 586, 594, 616, 638, 266/1, 266/3, 267/1, 270/1, 270/2, 271/1, 274/1, 277/1, 290/1, 290/2, 298/1, 299/1, 300/1, 301/1, 303/1, 304/1, 305/1, 306/1, 307/1, 308/1, 309/1, 310/1, 313/1, 314/1, 315/1, 316/1, 317/1, 318/1, 319/1, 320/1, 323/1, 325/1,	
--	--	--	---	--

			326/1, 328/1, 331/1, 334/1, 336/1, 338/1, 343/1, 346/1, 354/1, 356/1, 358/1, 360/1, 362/1, 365/1, 367/1, 370/1, 375/1, 377/1, 378/1, 379/1, 380/1, 381/1, 383/1, 389/1, 394/1, 399/1, 414/1, 423/1, 431/1, 438/1, 442/1, 444/1, 445/1, 446/1, 448/1, 450/1, 454/1, 458/1, 462/1, 464/1, 468/1, 470/1, 474/1, 479/1, 481/1, 486/1, 489/1, 493/1, 497/1, 499/1, 502/1, 507/1, 509/1, 512/1, 514/1, 516/1, 518/1,	327/1, 329/1, 333/1, 335/1, 337/1, 342/1, 344/1, 347/1, 355/1, 357/1, 359/1, 361/1, 364/1, 366/1, 368/1, 372/1, 376/1, 377/2, 378/2, 379/2, 380/2, 382/1, 388/1, 390/1, 397/1, 400/1, 419/1, 430/1, 435/1, 439/1, 443/1, 444/3, 445/2, 446/2, 449/1, 451/1, 456/1, 461/1, 463/1, 467/1, 469/1, 473/1, 475/1, 480/1, 485/1, 487/1, 492/1, 495/1, 498/1, 500/1, 506/1, 508/1, 511/1, 513/1, 515/1, 517/1, 519/1,	
--	--	--	--	--	--

			520/1, 521/1, 522/1, 524/1, 525/1, 526/1, 527/1, 528/1, 529/1, 530/1, 531/1, 532/1, 533/1, 534/1, 535/1, 536/1, 537/1, 538/1, 539/1, 540/1, 541/1, 542/1, 543/1, 544/1, 545/1, 546/1, 547/1, 548/1, 549/1, 550/1, 551/1, 552/1, 553/1, 554/1, 555/1, 556/1, 557/1, 558/1, 559/1, 560/1, 561/1, 562/1, 563/1, 565/1, 566/1, 568/1, 578/1, 579/1, 580/1, 583/1, 584/1, 585/1, 587/1, 592/1, 593/1, 595/1, 601/1, 602/1, 603/1, 605/1, 609/1, 610/1, 611/1, 612/1, 614/1, 614/2, 615/1, 639/1, 642/1, 643/1 Gmina Osiek: Obr. Bukowa: 752, 777, 778, 779, 780, 783, 784, 785, 787, 788, 789, 790, 791, 792, 793, 828, 829, 832, 833, 836, 837, 840, 841, 844, 845, 848, 849, 850, 851, 852, 853, 855, 856, 857, 858, 859, 860, 861, 862, 863, 864, 865, 866, 867, 868, 869, 870, 871, 872, 873, 874, 875, 876, 877, 878, 879, 880,
--	--	--	---

			881, 882, 883, 884, 885, 886, 887, 888, 889, 890, 891, 892, 893, 894, 895, 896, 897, 898, 899, 900, 901, 903, 904, 905, 906, 907, 908, 909, 910, 911, 912, 913, 914, 915, 916, 917, 918, 919, 920, 922, 923, 924, 925, 926, 927, 928, 929, 930, 931, 934, 935, 936, 937, 938, 939, 940, 941, 945, 946, 947, 948, 949, 950, 951, 952, 953, 954, 955, 956, 958, 959, 960, 961, 962, 966, 967, 969, 970, 971, 972, 973, 974, 975, 976, 977, 978, 979, 980, 981, 982, 983, 984, 985, 988, 989, 990, 991, 993, 994, 995, 996, 997, 999, 1000, 1001, 1002, 1003, 1004, 1007, 1008, 1009, 1010, 1011, 1012, 1013, 1014, 1015, 1016, 1025, 1097, 1005/1, 1006/1, 827/1, 830/1, 831/1, 834/1, 835/1, 838/1, 839/1, 842/1, 843/1, 846/1, 847/1, 854/1, 902/1, 921/1, 932/1, 933/1, 942/1, 942/2, 942/3, 942/4, 942/5, 942/6, 943/1, 943/2, 943/3, 943/4,
--	--	--	--

		943/5, 943/6, 944/4, 957/1, 963/1, 963/2, 964/1, 964/2, 965/1, 965/2, 968/1, 986/1, 987/1, 992/1, 998/1	
	<p>Koszenie/ścińnianie z wywiezieniem biomasy. Zabieg koszenia przeprowadzać ręcznie lub sprzętem mechanicznym nie powodującym naruszenia wierzchniej warstwy gleby, od środka na zewnątrz powierzchni. Koszenie na ok. 20% powierzchni działki rocznie, w każdym roku na innej powierzchni, w terminie od 15 września do 30 października, na wysokości ok. 10-15 cm lub prowadzić użytkowanie zgodnie z wymogami pakietów działania rolno-środowiskowo-klimatycznego, ukierunkowanych na ochronę zmiennowilgotnych łąk trzęślicowych, łąk wilgotnych lub torfowisk.</p> <p>Nie dotyczy działek, na których w danym roku prowadzona będzie eliminacja trzciny. Skoszoną biomasę należy usuwać z powierzchni tuż po wykonanym zabiegu (w czasie nie dłuższym niż dwa tygodnie od pokosu).</p> <p>Działanie ciągłe. <i>Działanie fakultatywne</i></p>	<p>Gmina Łoniów: Obr. Wojcieszycy: 101, 102, 103, 104, 105, 106, 322 Obr. Łoniów: 316, 317, 318, 319, 320, 321, 325, 328, 329, 330, 331, 332, 334, 335, 336, 337, 338, 341, 342, 344, 345, 346, 347, 348, 349, 350, 351, 352, 353, 354, 355, 356, 357, 358, 361, 362, 363, 364, 366, 324/1, 326/1, 327/1, 333/1, 339/1, 343/1, 359/1, 365/1, 368/1 Obr. Królewice: 258, 259, 260, 297, 298, 300, 301, 302, 303, 322, 324, 338, 396, 397, 413, 415, 291/1, 299/1, 299/2, 304/1, 305/1, 306/1, 306/2, 307/1, 308/1, 309/1, 310/1, 311/1, 312/1, 313/1, 314/1, 315/1, 315/2, 316/1, 317/1, 318/1, 319/1, 320/1, 320/2, 321/1, 323/1, 325/1, 326/1, 328/1, 329/1, 330/1, 339/1, 340/1, 340/2,</p>	<p>Właściciel lub wykonujący prawa właścicielskie na podstawie zobowiązania podjętego w związku z korzystaniem z programów wsparcia z tytułu obniżenia dochodowości albo na podstawie porozumienia zawartego z organem sprawującym nadzór nad obszarem Natura 2000 lub bezpośrednio sprawujący nadzór nad obszarem Natura 2000 a w odniesieniu do gruntów stanowiących własność Skarbu Państwa lub własność jednostek samorządu terytorialnego, zarządca nieruchomości w związku z wykonywaniem obowiązków z zakresu ochrony środowiska na podstawie przepisów prawa albo w przypadku braku tych przepisów na podstawie porozumienia zawartego z organem sprawującym nadzór nad obszarem</p>

			341/1, 342/1, 343/1, 344/1, 345/1, 346/1, 347/1, 348/1, 349/1, 350/1, 350/2, 351/1, 352/1, 353/1, 354/2, 355/1, 356/1, 357/1, 358/1, 359/1, 360/1, 361/1, 362/1, 363/1, 364/1, 365/1, 366/1, 367/1, 369/1, 370/2, 370/3, 392/2, 398/2, 399/1, 400/1, 401/1, 403/1, 404/1, 406/1, 414/1 Gmina Klimontów: Obr. Nawodzice: 637, 639, 641, 643, 645, 647, 649, 651, 653, 655, 657, 659, 661, 663, 665, 667, 669, 671, 673, 675, 677, 679, 681, 685, 687, 689, 691, 692, 693, 694, 695, 697, 698, 699, 700, 701, 703, 704, 705, 706, 707, 708, 709, 710, 711, 712, 1722, 1723, 1727, 1835, 1836, 1837, 1838, 1839, 1840, 1841, 1842, 1843, 1844, 1845, 1857 Obr. Nowa Wieś: 317 Obr. Ulanowice: 50, 51, 52, 53, 54, 55, 56, 513, 515 Obr. Konary: 13, 15, 16, 17, 18, 19, 398,	Natura 2000
--	--	--	--	-------------

			14/1, 14/2, 14/3, 14/4, 14/5, 365 Obr. Pokrzywianka: 27/1, 27/2, 29/1, 31, 32/1, 32/2, 138, 139, 142, 143, 144, 145, 147, 148, 149, 153, 155, 156, 157, 158, 159, 161, 162, 202, 203, 204, 247, 40/5, 3/9, 3/10, 10/7, 10/8, 12/1, 14/17, 140/1, 140/2, 141/1, 141/2, 146/1, 146/2, 150/1, 150/2, 151/1, 151/2, 152/1, 152/2, 152/3, 154/1, 154/2, 160/1, 160/2, 160/3, 160/4 Obr. Góry Pęczowskie: 85, 86, 89, 90, 91, 194, 197, 198, 199, 202, 203, 204, 206, 207, 208, 210, 211, 212, 214, 215, 216, 218, 219, 220, 222, 223, 224, 226, 227, 228, 230, 231, 232, 234, 235, 236, 238, 239, 240, 242, 243, 244, 245, 246, 247, 249, 250, 251, 253, 254, 255, 257, 258, 259, 261, 262, 263, 265, 266, 267, 269, 270, 271, 273, 274 Obr. Pęczów: 389, 390, 391, 392, 393, 394, 395, 396, 397, 398, 399, 400, 401, 402, 403, 404, 405, 406, 407, 408, 409, 410, 411, 412,	
--	--	--	---	--

			413, 414, 415, 416, 417, 418, 419, 420, 421, 422, 423, 424, 425, 426, 427, 428, 429, 430, 431, 432, 433, 434, 435, 436, 437, 438, 439, 440, 441, 442, 443, 444, 445, 446, 447, 448, 449, 450, 451, 452, 453, 454, 455, 456, 457, 458, 459, 460, 461, 462, 463, 464, 465, 466, 467, 468, 469, 470, 471, 472, 473, 474, 475, 476, 477, 478, 479, 480, 481, 482, 483, 484, 485, 486, 487, 488, 489, 490, 491, 492, 493, 494, 495, 496, 497, 498, 499, 500, 501, 503, 505, 640 Gmina Bogoria: Obr. Domaradzice: 175, 305, 306, 307, 308, 309, 515 Obr. Moszyny: 302, 303, 304, 305, 306, 307, 308, 311, 317, 385, 387, 392, 399, 426, 427, 429, 430, 431, 432, 433, 434, 435, 436, 437, 438, 440, 441, 442, 445, 400/1, 400/2, 428/1, 428/2 Gmina Iwaniska: Obr. Tęcza: 599, 603, 604,
--	--	--	--

			<p>605, 606, 607, 608, 609, 701, 702, 703, 704, 705, 708, 600/1, 706/1 Obr. Kamieniec: 288 Obr. Przepiórów: 376, 380, 381, 382, 383, 384, 385, 386, 387, 388, 389, 390, 391, 392</p> <p>Gmina Staszów: Obr. Łaziska: 149, 150, 151, 152, 153, 154, 163, 165, 167, 169, 171, 176, 179, 182, 185, 474, 162/1, 164/1, 166/1, 168/1, 170/1, 184/1, 186/1, 232/1, 233/1, 249, 250, 251, 253, 255, 256, 257, 258, 260, 483, 520, 540, 541, 542, 543, 582, 252/1, 254/1, 259/1, 519/1, Obr. Mostki: 230, 239/2 Obr. Sztombergi: 31, 32, 35, 36, 37, 38, 39, 40, 41, 42, 43, 44, 45, 46, 47, 48, 49, 50, 51, 52, 53, 54, 55, 56, 57, 59, 60, 61, 62, 63, 64, 65, 66, 68, 69, 70, 71, 72, 73, 74, 75, 76, 77, 78, 80, 81, 82, 83, 84, 85, 93, 94, 95, 96, 97, 99, 100, 101, 102, 103, 104, 105, 106, 107, 108, 109,</p>	
--	--	--	---	--

			<p>110, 111, 112, 113, 114, 118, 120, 122, 123, 124, 125, 126, 127, 129, 131, 136, 137, 138, 140, 142, 145, 146, 148, 150, 152, 153, 154, 156, 157, 158, 160,162, 164, 166, 168, 169, 170, 172, 377, 379, 387, 395, 398, 58/1, 67/1, 67/2, 92/1, 98/1, 115/1, 116/1, 117/1, 119/1, 121/1, 133/1, 133/2, 135/1, 139/1, 141/1, 143/1, 144/1, 147/1, 149/1, 151/1, 155/1, 159/1, 161/1, 163/1, 165/1, 167/1, 171/1</p> <p>Obr. Wiśniowa: 1, 2, 3, 9, 10, 31, 76, 77, 78, 79, 80, 81, 96, 97, 98, 99, 100, 101, 102, 103, 104, 105, 106, 107, 108, 109, 110, 111, 559/1, 806, 807, 810, 812,</p> <p>Obr. Wola Wiśniowska: 50, 73, 74, 75, 78, 79, 80, 81, 82, 48/1, 49/1, 51/1, 51/3, 52/1, 53/1, 53/3, 54/1, 55/1, 76/1, 76/2, 77/1, 77/2</p> <p>Obr. Wiśniowa Poduchowna: 1, 42, 45, 47, 50, 51, 52, 53, 54, 58, 60, 61, 62, 63, 64, 65, 66, 67, 68, 69, 70, 71, 72, 73, 74, 75, 76, 77, 78, 80, 81, 82, 83,</p>	
--	--	--	--	--

			84, 85, 86, 88, 89, 90, 91, 92, 93, 94, 95, 96, 99, 100, 101, 102, 103, 104, 105, 106, 107, 108, 109, 110, 111, 112, 113, 114, 115, 116, 117, 118, 119, 120, 121, 122, 123, 124, 125, 126, 127, 128, 129, 130, 131, 133, 134, 135, 136, 137, 138, 140, 141, 142, 143, 144, 145, 149, 150, 151, 152, 153, 154, 155, 156, 157, 158, 159, 160, 161, 162, 163, 165, 166, 167, 168, 169, 170, 538, 545, 546, 560, 565, 56/3, 56/4, 59/1, 59/2, 87/1, 87/2, 97/1, 132/1, 132/2, 139/1, 146/2, 147/1, 147/2, 148/1, 148/2, 164/2, 164/4, 542/2 Obr. Czajków Północny: 512, 513, 514, 515, 516, 517, 518, 519, 520, 521, 522, 523, 525, 526, 527, 534, 535, 536, 537, 538, 539, 540, 541, 542, 543, 547, 548, 549, 552, 553, 554, 555, 556, 557, 558, 564, 566, 567, 576, 584, 585, 586, 588, 589, 590, 591, 592, 593, 594, 595, 596, 599, 600, 601, 602, 604, 605, 606, 607, 608, 609,	
--	--	--	---	--

			610, 611, 613, 614, 615, 616, 617, 618, 620, 621, 622, 623, 626, 627, 628, 629, 630, 631, 632, 633, 634, 635, 636, 637, 638, 642, 643, 644, 645, 646, 647, 648, 649, 667, 670, 671, 672, 673, 674, 675, 676, 677, 678, 679, 680, 681, 682, 683, 684, 685, 694, 695, 696, 697, 698, 699, 700, 701, 702, 703, 704, 705, 706, 707, 708, 710, 711, 717, 721, 738, 739, 744, 745, 751, 1265, 550/1, 551/1, 559/1, 560/1, 562/1, 563/1, 565/1, 568/1, 569/1, 570/1, 571/1, 572/1, 573/1, 574/1, 575/1, 577/1, 578/1, 579/1, 580/1, 581/1, 582/1, 583/1, 587/1, 597/1, 598/1, 603/1, 612/2, 619/1, 624/1, 624/2, 625/1, 625/2, 639/1, 639/2, 640/1, 641/1, 709/1, 709/2, 712/1, 713/1, 714/1, 715/1, 716/1, 718/1, 719/1, 720/1, 722/1, 723/1, 723/2, 724/1, 725/1, 726/1, 727/1, 728/1, 729/1, 730/1, 731/1, 732/1, 733/1, 734/1, 735/1, 736/1, 737/1, 740/1,	
--	--	--	---	--

			741/1, 742/1, 743/1, 746/1, 747/1, 748/1, 749/1, 752/1, 753/1, 754/1, 754/2, 755/1, 757/1 Obr. Czajków Południowy: 34, 35, 36, 37, 38, 39, 40, 45, 46, 47, 49, 51, 69, 70, 72, 74, 76, 78, 80, 82, 96, 97, 98, 108, 109, 111, 113, 116, 119, 135, 137, 141, 155, 163, 164, 165, 166, 167, 168, 170, 172, 173, 175, 176, 178, 179, 180, 181, 182, 183, 184, 185, 186, 190, 191, 193, 207, 208, 209, 210, 211, 217, 218, 219, 222, 223, 224, 236, 237, 238, 239, 241, 242, 243, 245, 246, 247, 250, 251, 252, 253, 254, 255, 256, 257, 258, 259, 262, 263, 264, 265, 267, 268, 269, 270, 273, 274, 275, 277, 278, 279, 280, 282, 284, 285, 286, 287, 288, 289, 290, 291, 292, 293, 294, 295, 296, 297, 299, 300, 303, 304, 305, 306, 307, 308, 309, 310, 311, 312, 313, 314, 319, 320, 321, 322, 323, 324, 325, 326, 327, 328, 329, 330, 331, 332, 335, 336, 339, 340, 341,	
--	--	--	---	--

			342, 343, 344, 345, 347, 348, 349, 350, 351, 354, 355, 356, 357, 358, 359, 360, 361, 362, 365, 366, 367, 368, 369, 370, 371, 372, 375, 376, 378, 379, 380, 381, 382, 383, 384, 385, 386, 387, 388, 389, 390, 392, 393, 394, 395, 396, 397, 398, 399, 400, 401, 402, 406, 407, 408, 409, 410, 411, 412, 413, 414, 415, 416, 417, 418, 419, 420, 422, 423, 424, 425, 426, 427, 428, 429, 430, 431, 432, 435, 436, 437, 438, 439, 440, 441, 442, 443, 448, 449, 450, 451, 452, 453, 454, 455, 456, 457, 458, 459, 460, 461, 464, 465, 466, 467, 468, 469, 470, 471, 472, 474, 475, 476, 477, 478, 479, 480, 481, 482, 483, 484, 485, 486, 491, 492, 495, 496, 497, 498, 499, 500, 501, 502, 503, 504, 505, 507, 508, 510, 512, 513, 514, 515, 516, 517, 518, 519, 520, 521, 524, 525, 526, 527, 528, 529, 530, 531, 532, 533, 534, 535, 538, 542, 543, 544, 550, 551, 552, 553, 556, 557,	
--	--	--	--	--

			558, 559, 560, 561, 562, 563, 564, 565, 566, 567, 568, 569, 570, 571, 572, 573, 574, 575, 576, 577, 578, 579, 580, 581, 582, 583, 584, 585, 586, 591, 592, 595, 596, 597, 598, 599, 600, 601, 602, 603, 604, 605, 607, 608, 609, 610, 611, 612, 613, 614, 615, 616, 617, 618, 619, 620, 621, 622, 623, 627, 628, 634, 636, 637, 638, 639, 640, 641, 642, 643, 644, 1247, 1252, 1254, 1256, 1262, 1266, 1275, 1278, 1279, 1282, 1284, 1286, 1287, 1290, 1310, 1314, 1315, 31/4, 32/1, 42/1, 44/1, 48/1, 50/1, 52/1, 53/1, 66/1, 71/1, 73/1, 75/1, 77/1, 79/1, 81/1, 84/1, 84/2, 85/4, 88/2, 88/3, 91/3, 91/4, 93/3, 94/1, 95/2, 95/3, 99/2, 21/1, 22/1, 23/1, 24/1, 25/1, 26/1, 27/1, 28/3, 31/3, 28/4, 110/1, 112/1, 114/1, 115/1, 117/1, 118/1, 120/1, 120/2, 1246/1, 253/1, 1290A, 1313/1, 134/1, 136/1, 138/1, 139/1, 140/1, 142/1, 147/1, 148/1, 149/1, 150/1, 151/1, 152/1, 153/1,
--	--	--	---

			154/1, 156/3, 158/1, 160/1, 161/3, 169/1, 171/1, 174/2, 187/1, 188/1, 192/1, 212/1, 214/1, 221/2, 230/1, 232/1, 234/1, 240/1, 248/1, 260/1, 266/1, 276/1, 281/1, 283/1, 301/1, 315/1, 317/1, 333/1, 337/1, 346/1, 352/1, 363/1, 374/1, 391/1, 405/1, 433/1, 444/1, 447/1, 463/1, 487/1, 490/1, 506/1, 509/1, 511/1, 523/1, 537/1, 541/1, 587/1, 594/1, 606/2, 626/1, 635/1 Obr. Smerdyna: 2379, 2381, 2383, 2385, 2388,	156/1, 157/1, 159/1, 161/1, 162/1, 169/2, 174/1, 177/1, 187/2, 189/1, 192/2, 213/1, 220/3, 227/1, 231/1, 233/1, 235/1, 244/1, 249/2, 261/1, 271/1, 280/1, 281/3, 298/1, 302/2, 316/1, 318/1, 334/1, 338/2, 346/2, 353/1, 373/1, 377/1, 404/1, 421/1, 434/1, 446/1, 462/1, 473/1, 489/1, 494/1, 506/2, 509/2, 522/1, 536/1, 539/1, 554/1, 590/1, 606/1, 624/1, 2380, 2382, 2384, 2386, 2391,	
--	--	--	---	---	--

			2392, 2396, 2399, 2403, 2407, 2410, 2414, 2416, 2419, 2421, 2424, 2427, 2431, 2433, 2435, 2439, 2441, 2445, 2449, 2452, 2454, 2456, 2460, 2464, 2468, 2474, 2477, 2479, 2481, 2484, 2486, 2492, 2496, 2498, 2500, 2502, 2505, 2507, 2509, 2511, 2513, 2515, 2519, 2521, 2525, 2527, 2531, 2533, 2535, 2538, 2540, 2544, 2546, 2550, 2552, 2556, 2558,	2395, 2397, 2400, 2404, 2408, 2411, 2415, 2417, 2420, 2423, 2425, 2428, 2432, 2434, 2436, 2440, 2444, 2448, 2451, 2453, 2455, 2457, 2461, 2465, 2469, 2476, 2478, 2480, 2482, 2485, 2491, 2494, 2497, 2499, 2501, 2504, 2506, 2508, 2510, 2512, 2514, 2518, 2520, 2524, 2526, 2530, 2532, 2534, 2537, 2539, 2543, 2545, 2549, 2551, 2555, 2557, 2559,	
--	--	--	---	---	--

			2560, 2562, 2564, 2566, 2568, 2573, 2575, 2577, 2579, 2581, 2583, 2585, 2587, 2590, 2594, 2601, 2605, 2607, 2609, 2611, 2613, 2615, 2617, 2619, 2621, 2623, 2625, 2627, 2629, 2631, 2633, 2635, 2637, 2639, 2642, 2644, 2647, 2649, 2651, 2655, 2661, 2663, 2666, 2669, 2671, 2673, 2676, 2678, 2680, 2682, 2684, 2687, 2689, 2691, 2693, 2695, 2703,	2561, 2563, 2565, 2567, 2571, 2574, 2576, 2578, 2580, 2582, 2584, 2586, 2589, 2591, 2600, 2604, 2606, 2608, 2610, 2612, 2614, 2616, 2618, 2620, 2622, 2624, 2626, 2628, 2630, 2632, 2634, 2636, 2638, 2641, 2643, 2646, 2648, 2650, 2654, 2660, 2662, 2665, 2668, 2670, 2672, 2674, 2677, 2679, 2681, 2683, 2686, 2688, 2690, 2692, 2694, 2696, 2704,	
--	--	--	---	---	--

			2705, 2707, 2709, 2711, 2713, 2715, 2717, 2719, 2721, 2723, 2726, 2728, 2730, 2732, 2734, 2736, 2738, 2740, 2742, 2744, 2746, 2753, 2755, 2757, 2759, 2761, 2766, 2768, 2770, 2772, 2774, 2776, 2778, 2783, 2785, 2787, 2789, 2791, 2793, 2795, 2797, 2799, 2801, 2803, 2805, 2807, 2809, 2811, 2819, 2823, 2826, 2830, 2832, 2834, 2836, 2842, 2844,	2706, 2708, 2710, 2712, 2714, 2716, 2718, 2720, 2722, 2725, 2727, 2729, 2731, 2733, 2735, 2737, 2739, 2741, 2743, 2745, 2752, 2754, 2756, 2758, 2760, 2762, 2767, 2769, 2771, 2773, 2775, 2777, 2780, 2784, 2786, 2788, 2790, 2792, 2794, 2796, 2798, 2800, 2802, 2804, 2806, 2808, 2810, 2818, 2822, 2824, 2827, 2831, 2833, 2835, 2841, 2843, 2845,	
--	--	--	---	---	--

			2846, 2848, 2850, 2852, 2855, 2857, 2859, 2861, 2870, 2874, 2878, 2882, 2887, 2889, 2892, 2894, 2896, 2898, 2900, 2902, 2904, 2906, 2908, 2910, 2912, 2916, 3083, 2389/1, 393/1, 2398/1, 2402/1, 2406/1, 2412/1, 2413/1, 2418/1, 2426/1, 2430/1, 2438/1, 2443/1, 2447/1, 2458/1, 2462/1, 2466/1, 2470/1, 2472/1, 2483/1, 2489/1, 2493/1, 2503/1, 2517/1, 2523/1, 2529/1, 2542/1, 2548/1, 2554/1, 2596/1, 2603/1,	2847, 2849, 2851, 2853, 2856, 2858, 2860, 2863, 2871, 2875, 2879, 2886, 2888, 2890, 2893, 2895, 2897, 2899, 2901, 2903, 2905, 2907, 2909, 2911, 2914, 2917, 2387/1, 2390/1, 2394/1, 2401/1, 2405/1, 2409/1, 2412/2, 2413/2, 2422/1, 2429/1, 2437/1, 2442/1, 2446/1, 2450/1, 2459/1, 2463/1, 2467/1, 2471/1, 2475/1, 2487/1, 2490/1, 2495/1, 2516/1, 2522/1, 2528/1, 2536/1, 2547/1, 2553/1, 2595/1, 2602/1, 2640/1,	
--	--	--	--	---	--

			2645/1, 2652/1, 2653/1, 2656/1, 2659/1, 2664/1, 2667/1, 2667/2, 2675/1, 2685/1, 2697/1, 2698/1, 2701/1, 2702/1, 2724/1, 2747/1, 2748/1, 2750/1, 2751/1, 2751/2, 2763/1, 2765/1, 2779/1, 2782/1, 2812/1, 2812/2, 2813/1, 2813/2, 2814/1, 2815/1, 2817/1, 2820/1, 2821/1, 2825/1, 2828/1, 2829/1, 2837/1, 2838/1, 2840/1, 2854/1, 2862/1, 2864/1, 2865/1, 2867/1, 2868/1, 2869/1, 2872/1, 2873/1, 2876/1, 2877/1, 2880/1, 2881/1, 2884/1, 2913/1, 2919/3, 3002/1, 3002/2, 3003/2, 3003/3, 2600A Obr. Wiązownica Duża: 1900/1, 802, 803, 804, 805, 806, 807, 808, 809, 811, 815, 1009, 1010, 1017, 1018, 1063, 1071, 1079, 1080, 1086, 1087, 1094, 1095, 1140, 1153, 1199, 1204, 1206, 1207, 1263, 1264, 1274, 1275, 1276, 1283, 1284, 1290, 1291, 1297, 1298, 1303, 1304, 1309, 1310, 1315, 1316, 1322, 1323, 1328, 1329, 1335, 1336,
--	--	--	---

			1355,	1356,	
			1389,	1396,	
			1397,	1404,	
			1405,	1412,	
			1413,	1419,	
			1420,	1421,	
			1435,	1440,	
			1441,	1446,	
			1447,	1452,	
			1453,	1458,	
			1459,		
			1904/1,1464,		
			1465,	1471,	
			1472,	1478,	
			1479,	1484,	
			1485,	1490,	
			1497,	1502,	
			1503,	1517,	
			1523,	1547,	
			1552,	1553,	
			1567,	1571,	
			1577,	1584,	
			1633,	1686,	
			1687,	1688,	
			1689,	1690,	
			1691,	1707,	
			1708,	1709,	
			1710,	1711,	
			1712,	1725,	
			1726,	1727,	
			1729,	1740,	
			1741,	1742,	
			1743,	1744,	
			1745,	1746,	
			1747,	1749,	
			1750,	1751,	
			1752,	1753,	
			1754,	1756,	
			1757,	1761,	
			1762,	1763,	
			1765,	1766,	
			1767,	1768,	
			1780,	1781,	
			1796,	1799,	
			1800,	1801,	
			1802,	1838,	
			1840,	1843,	
			1844,	1845,	
			1846,	1847,	
			1848,	1849,	
			1850,	1851,	
			1852,	1854,	
			1855,	1856,	
			1857,	1859,	
			1860,	1861,	
			1862,	1863,	
			1866,	1867,	

			1871, 1878, 1883, 1885, 1890, 1895, 1897, 1901, 1903, 1906, 1908, 1912, 1916, 1921, 1927, 1929, 1931, 1935, 1938, 1940, 1942, 1944, 1946, 1948, 1954, 1956, 1958, 1960, 1963, 1965, 1972, 1974, 1976, 1978, 1984, 1992, 1995, 1997, 1999, 2001, 2003, 2005, 2007, 2009, 2011, 2013, 2015, 2017, 2021, 2023, 2027, 2029, 2038, 2046, 2049, 2053, 2055,	1872, 1882, 1884, 1889, 1894, 1896, 1898, 1902, 1905, 1907, 1910, 1915, 1917, 1922, 1928, 1930, 1932, 1936, 1939, 1941, 1943, 1945, 1947, 1949, 1955, 1957, 1959, 1962, 1964, 1971, 1973, 1975, 1977, 1979, 1987, 1993, 1996, 1998, 2000, 2002, 2004, 2006, 2008, 2010, 2012, 2014, 2016, 2018, 2022, 2024, 2028, 2037, 2041, 2048, 2050, 2054, 2056,	
--	--	--	---	---	--

			2057, 2062, 2066, 2070, 2072, 2074, 2078, 2082, 2087, 2096, 2104, 2107, 2115, 2122, 2124, 2128, 2130, 2147, 2149, 2151, 2153, 2155, 2278, 2331, 1909/1, 1913/1, 1918/1, 1920/1, 1926/1, 1934/1, 1950/1, 1961/1, 1967/1, 1980/1, 1981/1, 1982/1, 1983/1, 1985/1, 1988/1, 1994/1, 2020/1, 2026/1, 2031/1, 2034/1, 2039/1, 2043/1, 2047/1, 2052/1, 2060/1, 2063/1, 2069/1, 2077/1, 2081/1, 2085/1, 2086/1, 2095/1, 2103/1,	2058, 2064, 2067, 2071, 2073, 2075, 2079, 2083, 2088, 2097, 2105, 2114, 2121, 2123, 2127, 2129, 2135, 2148, 2150, 2152, 2154, 2156, 2320, 2332, 1911/1, 1914/1, 1919/1, 1923/1, 1933/1, 1937/1, 1951/1, 1966/1, 1970/1, 1980/2, 1981/2, 1982/2, 1983/2, 1986/1, 1989/1, 2019/1, 2025/1, 2030/1, 2032/1, 2035/1, 2042/1, 2044/1, 2051/1, 2059/1, 2061/1, 2068/1, 2076/1, 2080/1, 2084/1, 2085/2, 2086/2, 2098/1, 2106/1,	
--	--	--	---	---	--

			2113/1, 2116/1, 2134/2, 2277/2, 1160/1, 1305/2, 1308/2, 1311/2, 1314/2, 1318/2, 1321/2, 1324/2, 1327/2, 1330/2, 1333/2, 1334/1, 1337/1, 1342/1, 1354/6, 1414/1, 1422/1, 1496/1, 1509/1, 1572/1, 1579/1, 1692/1, 1693/1, 1694/1, 1695/1, 1696/1, 1697/1, 1698/1, 1699/1, 1700/1, 1701/1, 1702/2, 1703/3, 1704/1, 1705/1, 1706/1, 1713/1, 1714/1, 1715/1, 1716/1, 1717/1, 1718/1, 1719/1, 1720/1, 1721/1, 1722/1, 1723/1, 1724/1, 1728/1, 1730/1, 1731/1, 1732/1, 1733/1, 1734/1, 1735/1, 1736/1, 1737/1, 1738/1, 1739/1, 1748/1, 1755/1, 1758/1, 1759/1, 1760/1, 1771/1, 1772/1, 1773/1, 1774/1, 1775/1, 1776/1, 1779/1, 1783/1, 1784/1, 1785/1, 1785/2, 1786/1, 1786/2, 1787/1, 1788/1, 1789/1, 1790/1, 1791/1, 1792/1, 1793/1, 1794/1, 1795/1, 1797/1, 1798/1, 1805/1, 1806/1, 1807/1, 1808/1, 1809/1, 1810/1, 1811/1, 1812/1, 1813/1, 1814/1, 1815/1, 1816/1, 1820/1, 1820/2, 1822/1, 1822/2, 1824/1, 1825/1, 1826/1, 1827/1, 1828/1, 1829/1,	
--	--	--	---	--

			1831/1, 1833/1, 1834/1, 1835/1, 1836/1, 1837/1, 1839/1, 1841/1, 1842/1, 1853/1, 1858/1, 1864/1, 1865/1, 1868/1, 1869/1, 1870/1, 1873/1, 1875/1, 1876/1, 1877/1, 1879/1, 1880/1, 1881/1, 1886/1, 1887/1, 1888/1, 1891/1, 1892/1, 1893/1, 1899/1 Obr. Wiązownica Kolonja: 72, 74, 77, 78, 79, 81, 93, 97, 98, 99, 105, 165, 175, 176, 177, 178, 184, 185, 186, 187, 188, 189, 190, 191, 192, 193, 194, 195, 196, 197, 198, 199, 200, 201, 202, 203, 204, 205, 206, 207, 208, 209, 210, 211, 212, 213, 214, 215, 216, 217, 218, 219, 220, 221, 222, 223, 224, 225, 226, 227, 228, 229, 230, 231, 232, 233, 234, 235, 236, 237, 238, 239, 240, 241, 242, 243, 244, 245, 246, 247, 248, 249, 250, 251, 252, 253, 254, 255, 257, 259, 260, 261, 262, 263, 264, 265, 266, 267, 270, 271, 272, 273, 274, 275, 276, 277, 278, 279, 280, 281, 283, 284, 285, 286, 289, 290, 291, 292, 293, 294, 295,	
--	--	--	--	--

			296, 297, 298, 299, 300, 301, 302, 303, 304, 305, 306, 307, 308, 309, 314, 315, 316, 317, 318, 319, 320, 321, 323, 324, 325, 326, 327, 328, 330, 332, 335, 336, 337, 338, 340, 341, 342, 343, 344, 345, 346, 360, 361, 367, 368, 376, 383, 384, 500, 517, 518, 652, 653, 654, 684, 700, 709, 710, 711, 717, 724, 732, 733, 734, 737, 738, 73/2, 75/3, 76/1, 76/2, 80/2, 82/2, 94/1, 94/2, 146/10, 146/20, 268/1, 268/2, 269/1, 269/2, 287/1, 287/2, 288/1, 288/2, 312/1, 313/1, 322/1, 334/1, 339/1, 339/2, 339/3, 362/1, 375/2, 375/3, 375/4, 379/2, 446/1, 521/1, 524/1, 527/1, 530/1, 533/1, 536/1, 539/1, 545/1, 548/3, 551/1, 557/1, 560/1, 563/1, 566/1, 573/1, 576/1, 579/3, 579/4, 582/1, 585/2, 585/3, 588/4, 588/5, 591/1, 595/1, 596/1, 601/1, 602/1, 606/1, 609/1, 615/1, 618/1, 621/1, 629/1, 632/1, 637/1, 640/1, 644/1, 647/1, 650/1, 656/1,	
--	--	--	---	--

			660/1, 664/1, 667/1, 668/1, 671/1, 672/1, 692/1, 692/2, 693/1, 693/2, 718/1, 718/2, 723/2, 723/3, 735/1, 735/2, 735/3, 735/4, 736/1, 736/2, 736/3, 736/4, 793/1, 793/3, 793/4, 793/5, 793/6 Obr. Wiązownica Mała: 80, 224, 259, 260, 261, 262, 263, 264, 265, 269, 272, 273, 275, 276, 278, 279, 280, 281, 282, 284, 291, 293, 294, 295, 302, 311, 312, 321, 330, 345, 348, 349, 350, 351, 352, 353, 363, 369, 371, 373, 374, 392, 393, 395, 396, 398, 401, 402, 403, 404, 405, 406, 407, 408, 409, 410, 411, 412, 413, 415, 416, 417, 418, 420, 421, 422, 424, 425, 426, 427, 428, 429, 432, 433, 434, 436, 437, 440, 441, 447, 452, 453, 455, 457, 459, 460, 465, 476, 477, 478, 482, 483, 484, 504, 505, 564, 569, 570, 571, 572, 575, 576, 577, 586, 594, 616, 638, 266/1, 266/3, 267/1, 270/1, 270/2, 271/1, 274/1, 277/1, 290/1, 290/2,	
--	--	--	---	--

			298/1, 300/1, 303/1, 305/1, 307/1, 309/1, 313/1, 315/1, 317/1, 319/1, 323/1, 326/1, 328/1, 331/1, 334/1, 336/1, 338/1, 343/1, 346/1, 354/1, 356/1, 358/1, 360/1, 362/1, 365/1, 367/1, 370/1, 375/1, 377/1, 378/1, 379/1, 380/1, 381/1, 383/1, 389/1, 394/1, 399/1, 414/1, 423/1, 431/1, 438/1, 442/1, 444/1, 445/1, 446/1, 448/1, 450/1, 454/1, 458/1, 462/1, 464/1, 468/1, 470/1, 474/1, 479/1, 481/1, 486/1,	299/1, 301/1, 304/1, 306/1, 308/1, 310/1, 314/1, 316/1, 318/1, 320/1, 325/1, 327/1, 329/1, 333/1, 335/1, 337/1, 342/1, 344/1, 347/1, 355/1, 357/1, 359/1, 361/1, 364/1, 366/1, 368/1, 372/1, 376/1, 377/2, 378/2, 379/2, 380/2, 382/1, 388/1, 390/1, 397/1, 400/1, 419/1, 430/1, 435/1, 439/1, 443/1, 444/3, 445/2, 446/2, 449/1, 451/1, 456/1, 461/1, 463/1, 467/1, 469/1, 473/1, 475/1, 480/1, 485/1, 487/1,	
--	--	--	--	--	--

			489/1, 492/1, 493/1, 495/1, 497/1, 498/1, 499/1, 500/1, 502/1, 506/1, 507/1, 508/1, 509/1, 511/1, 512/1, 513/1, 514/1, 515/1, 516/1, 517/1, 518/1, 519/1, 520/1, 521/1, 522/1, 524/1, 525/1, 526/1, 527/1, 528/1, 529/1, 530/1, 531/1, 532/1, 533/1, 534/1, 535/1, 536/1, 537/1, 538/1, 539/1, 540/1, 541/1, 542/1, 543/1, 544/1, 545/1, 546/1, 547/1, 548/1, 549/1, 550/1, 551/1, 552/1, 553/1, 554/1, 555/1, 556/1, 557/1, 558/1, 559/1, 560/1, 561/1, 562/1, 563/1, 565/1, 566/1, 568/1, 578/1, 579/1, 580/1, 583/1, 584/1, 585/1, 587/1, 592/1, 593/1, 595/1, 601/1, 602/1, 603/1, 605/1, 609/1, 610/1, 611/1, 612/1, 614/1, 614/2, 615/1, 639/1, 642/1, 643/1 Gmina Osiek: Obr. Bukowa: 752, 777, 778, 779, 780, 783, 784, 785, 787, 788, 789, 790, 791, 792, 793, 828, 829, 832, 833, 836, 837, 840, 841, 844,
--	--	--	--

			845, 848, 849, 850, 851, 852, 853, 855, 856, 857, 858, 859, 860, 861, 862, 863, 864, 865, 866, 867, 868, 869, 870, 871, 872, 873, 874, 875, 876, 877, 878, 879, 880, 881, 882, 883, 884, 885, 886, 887, 888, 889, 890, 891, 892, 893, 894, 895, 896, 897, 898, 899, 900, 901, 903, 904, 905, 906, 907, 908, 909, 910, 911, 912, 913, 914, 915, 916, 917, 918, 919, 920, 922, 923, 924, 925, 926, 927, 928, 929, 930, 931, 934, 935, 936, 937, 938, 939, 940, 941, 945, 946, 947, 948, 949, 950, 951, 952, 953, 954, 955, 956, 958, 959, 960, 961, 962, 966, 967, 969, 970, 971, 972, 973, 974, 975, 976, 977, 978, 979, 980, 981, 982, 983, 984, 985, 988, 989, 990, 991, 993, 994, 995, 996, 997, 999, 1000, 1001, 1002, 1003, 1004, 1007, 1008, 1009, 1010, 1011, 1012, 1013, 1014, 1015, 1016, 1025, 1097, 1005/1, 1006/1, 827/1, 830/1, 831/1, 834/1,	
--	--	--	---	--

		835/1, 838/1, 839/1, 842/1, 843/1, 846/1, 847/1, 854/1, 902/1, 921/1, 932/1, 933/1, 942/1, 942/2, 942/3, 942/4, 942/5, 942/6, 943/1, 943/2, 943/3, 943/4, 943/5, 943/6, 944/4, 957/1, 963/1, 963/2, 964/1, 964/2, 965/1, 965/2, 968/1, 986/1, 987/1, 992/1, 998/1	
	Ograniczenie ekspansji trzciny. Koszenie najsilniej zarośniętych trzciną płątów siedliska dwukrotnie, w okresie maj-czerwiec i wrzesień-październik, na tych samych powierzchniach, do czasu zredukowania zwarcia do poziomu 20%, wywóz biomasy, po tym okresie wprowadzenie działania z koszenie/ścinanie z wywiezieniem biomasy <i>Działanie fakultatywne</i>	Gmina Loniów: Obr. Wojcieszycy: 101, 102, 103, 104, 105, 106, 322 Obr. Królewice: 258, 259, 260, 297, 298, 300, 301, 302, 303, 322, 324, 338, 396, 397, 413, 415, 291/1, 299/1, 299/2, 304/1, 305/1, 306/1, 306/2, 307/1, 308/1, 309/1, 310/1, 311/1, 312/1, 313/1, 314/1, 315/1, 315/2, 316/1, 317/1, 318/1, 319/1, 320/1, 320/2, 321/1, 323/1, 325/1, 326/1, 328/1, 329/1, 330/1, 339/1, 340/1, 340/2, 341/1, 342/1, 343/1, 344/1, 345/1, 346/1, 347/1, 348/1, 349/1, 350/1, 350/2, 351/1, 352/1, 353/1, 354/2, 355/1,	Właściciel lub wykonujący prawa właścicielskie na podstawie porozumienia z organem sprawującym nadzór nad obszarem Natura 2000 lub bezpośrednio sprawujący nadzór nad obszarem Natura 2000 a w odniesieniu do gruntów stanowiących własność Skarbu Państwa lub własność jednostek samorządu terytorialnego, zarządca nieruchomości w związku z wykonywaniem obowiązków z zakresu ochrony środowiska na podstawie przepisów prawa albo w przypadku braku tych przepisów na podstawie porozumienia zawartego z organem

			356/1, 357/1, 358/1, 359/1, 360/1, 361/1, 362/1, 363/1, 364/1, 365/1, 366/1, 367/1, 369/1, 370/2, 370/3, 392/2, 398/2, 399/1, 400/1, 401/1, 403/1, 404/1, 406/1, 414/1 Gmina Klimontów: Obr. Ulanowice: 515 Obr. Pokrzywianka: 31, 32/1, 32/2, 27/1, 29/1, 27/2 Obr. Góry Pęczowskie: 85, 86, 89, 90, 91, 194, 197, 198, 199, 202, 203, 204, 206, 207, 208, 210, 211, 212, 214, 215, 216, 218, 219, 220, 222, 223, 224, 226, 227, 228, 230, 231, 232, 234, 235, 236, 238, 239, 240, 242, 243, 244, 245, 246, 247, 249, 250, 251, 253, 254, 255, 257, 258, 259, 261, 262, 263, 265, 266, 267, 269, 270, 271, 273, 274 Obr. Pęczów: 389, 390, 391, 392, 393, 394, 395, 396, 397, 398, 399, 400, 401, 402, 403, 404, 405, 406, 407, 408, 409, 410, 411, 412, 413, 414, 415, 416, 417, 418, 419, 420, 421, 422, 423, 424,	sprawującym nadzór nad obszarem Natura 2000
--	--	--	--	---

			425, 426, 427, 428, 429, 430, 431, 432, 433, 434, 435, 436, 437, 438, 439, 440, 441, 442, 443, 444, 445, 446, 447, 448, 449, 450, 451, 452, 453, 454, 455, 456, 457, 458, 459, 460, 461, 462, 463, 464, 465, 466, 467, 468, 469, 470, 471, 472, 473, 474, 475, 476, 477, 478, 479, 480, 481, 482, 483, 484, 485, 486, 487, 488, 489, 490, 491, 492, 493, 494, 495, 496, 497, 498, 499, 500, 501, 503, 505, 640 Gmina Bogoria: Obr. Domaradzice: 175, 305, 306, 307, 308, 309, 515 Gmina Iwaniska: Obr. Tęcza: 599, 603, 604, 605, 606, 607, 608, 609, 701, 702, 703, 704, 705, 708, 600/1, 706/1 Gmina Staszów: Obr. Czajków Północny: 512, 513, 514, 515, 516, 517, 518, 519, 520, 521, 522, 523, 525, 526, 527, 534, 535, 536, 537, 538, 539, 540,
--	--	--	---

			541, 542, 543, 547, 548, 549, 552, 553, 554, 555, 556, 557, 558, 564, 566, 567, 576, 584, 585, 586, 588, 589, 590, 591, 592, 593, 594, 595, 596, 599, 600, 601, 602, 604, 605, 606, 607, 608, 609, 610, 611, 613, 614, 615, 616, 617, 618, 620, 621, 622, 623, 626, 627, 628, 629, 630, 631, 632, 633, 634, 635, 636, 637, 638, 642, 643, 644, 645, 646, 647, 648, 649, 667, 670, 671, 672, 673, 674, 675, 676, 677, 678, 679, 680, 681, 682, 683, 684, 685, 694, 695, 696, 697, 698, 699, 700, 701, 702, 703, 704, 705, 706, 707, 708, 710, 711, 717, 721, 738, 739, 744, 745, 751, 1265, 550/1, 551/1, 559/1, 560/1, 562/1, 563/1, 565/1, 568/1, 569/1, 570/1, 571/1, 572/1, 573/1, 574/1, 575/1, 577/1, 578/1, 579/1, 580/1, 581/1, 582/1, 583/1, 587/1, 597/1, 598/1, 603/1, 612/2, 619/1, 624/1, 624/2, 625/1, 625/2, 639/1, 639/2, 640/1, 641/1, 709/1, 709/2,
--	--	--	--

			712/1, 713/1, 714/1, 715/1, 716/1, 718/1, 719/1, 720/1, 722/1, 723/1, 723/2, 724/1, 725/1, 726/1, 727/1, 728/1, 729/1, 730/1, 731/1, 732/1, 733/1, 734/1, 735/1, 736/1, 737/1, 740/1, 741/1, 742/1, 743/1, 746/1, 747/1, 748/1, 749/1, 752/1, 753/1, 754/1, 754/2, 755/1, 757/1 Obr. Czajków Południowy: 34, 35, 36, 37, 38, 39, 40, 45, 46, 47, 49, 51, 69, 70, 72, 74, 76, 78, 80, 82, 96, 97, 98, 108, 109, 111, 113, 116, 119, 135, 137, 141, 155, 163, 164, 165, 166, 167, 168, 170, 172, 173, 175, 176, 178, 179, 180, 181, 182, 183, 184, 185, 186, 190, 191, 193, 207, 208, 209, 210, 211, 217, 218, 219, 222, 223, 224, 236, 237, 238, 239, 241, 242, 243, 245, 246, 247, 250, 251, 252, 253, 254, 255, 256, 257, 258, 259, 262, 263, 264, 265, 267, 268, 269, 270, 273, 274, 275, 277, 278, 279, 280, 282, 284, 285, 286, 287, 288, 289, 290, 291,
--	--	--	--

			292, 293, 294, 295, 296, 297, 299, 300, 303, 304, 305, 306, 307, 308, 309, 310, 311, 312, 313, 314, 319, 320, 321, 322, 323, 324, 325, 326, 327, 328, 329, 330, 331, 332, 335, 336, 339, 340, 341, 342, 343, 344, 345, 347, 348, 349, 350, 351, 354, 355, 356, 357, 358, 359, 360, 361, 362, 365, 366, 367, 368, 369, 370, 371, 372, 375, 376, 378, 379, 380, 381, 382, 383, 384, 385, 386, 387, 388, 389, 390, 392, 393, 394, 395, 396, 397, 398, 399, 400, 401, 402, 406, 407, 408, 409, 410, 411, 412, 413, 414, 415, 416, 417, 418, 419, 420, 422, 423, 424, 425, 426, 427, 428, 429, 430, 431, 432, 435, 436, 437, 438, 439, 440, 441, 442, 443, 448, 449, 450, 451, 452, 453, 454, 455, 456, 457, 458, 459, 460, 461, 464, 465, 466, 467, 468, 469, 470, 471, 472, 474, 475, 476, 477, 478, 479, 480, 481, 482, 483, 484, 485, 486, 491, 492, 495, 496, 497, 498, 499, 500, 501,	
--	--	--	--	--

			502, 503, 504, 505, 507, 508, 510, 512, 513, 514, 515, 516, 517, 518, 519, 520, 521, 524, 525, 526, 527, 528, 529, 530, 531, 532, 533, 534, 535, 538, 542, 543, 544, 550, 551, 552, 553, 556, 557, 558, 559, 560, 561, 562, 563, 564, 565, 566, 567, 568, 569, 570, 571, 572, 573, 574, 575, 576, 577, 578, 579, 580, 581, 582, 583, 584, 585, 586, 591, 592, 595, 596, 597, 598, 599, 600, 601, 602, 603, 604, 605, 607, 608, 609, 610, 611, 612, 613, 614, 615, 616, 617, 618, 619, 620, 621, 622, 623, 627, 628, 634, 636, 637, 638, 639, 640, 641, 642, 643, 644, 1247, 1252, 1254, 1256, 1262, 1266, 1275, 1278, 1279, 1282, 1284, 1286, 1287, 1290, 1310, 1314, 1315, 31/4, 32/1, 42/1, 44/1, 48/1, 50/1, 52/1, 53/1, 66/1, 71/1, 73/1, 75/1, 77/1, 79/1, 81/1, 84/1, 84/2, 85/4, 88/2, 88/3, 91/3, 91/4, 93/3, 94/1, 95/2, 95/3, 99/2, 21/1, 22/1, 23/1, 24/1, 25/1, 26/1, 27/1, 28/3, 31/3,
--	--	--	---

			28/4, 112/1, 115/1, 118/1, 120/2, 253/1, 1313/1, 136/1, 139/1, 142/1, 148/1, 150/1, 152/1, 154/1, 156/3, 158/1, 160/1, 161/3, 169/1, 171/1, 174/2, 187/1, 188/1, 192/1, 212/1, 214/1, 221/2, 230/1, 232/1, 234/1, 240/1, 248/1, 260/1, 266/1, 276/1, 281/1, 283/1, 301/1, 315/1, 317/1, 333/1, 337/1, 346/1, 352/1, 363/1, 374/1, 391/1, 405/1, 433/1, 444/1, 447/1, 463/1, 487/1, 490/1, 506/1, 509/1, 511/1,	110/1, 114/1, 117/1, 120/1, 1246/1, 1290A, 134/1, 138/1, 140/1, 147/1, 149/1, 151/1, 153/1, 156/1, 157/1, 159/1, 161/1, 162/1, 169/2, 174/1, 177/1, 187/2, 189/1, 192/2, 213/1, 220/3, 227/1, 231/1, 233/1, 235/1, 244/1, 249/2, 261/1, 271/1, 280/1, 281/3, 298/1, 302/2, 316/1, 318/1, 334/1, 338/2, 346/2, 353/1, 373/1, 377/1, 404/1, 421/1, 434/1, 446/1, 462/1, 473/1, 489/1, 494/1, 506/2, 509/2, 522/1,	
--	--	--	--	---	--

			523/1, 536/1, 537/1, 539/1, 541/1, 554/1, 587/1, 590/1, 594/1, 606/1, 606/2, 624/1, 626/1, 635/1 Obr. Smerdyna: 2379, 2380, 2381, 2382, 2383, 2384, 2385, 2386, 2388, 2391, 2392, 2395, 2396, 2397, 2399, 2400, 2403, 2404, 2407, 2408, 2410, 2411, 2414, 2415, 2416, 2417, 2419, 2420, 2421, 2423, 2424, 2425, 2427, 2428, 2431, 2432, 2433, 2434, 2435, 2436, 2439, 2440, 2441, 2444, 2445, 2448, 2449, 2451, 2452, 2453, 2454, 2455, 2456, 2457, 2460, 2461, 2464, 2465, 2468, 2469, 2474, 2476, 2477, 2478, 2479, 2480, 2481, 2482, 2484, 2485, 2486, 2491, 2492, 2494, 2496, 2497, 2498, 2499, 2500, 2501, 2502, 2504, 2505, 2506, 2507, 2508, 2509, 2510, 2511, 2512, 2513, 2514, 2515, 2518, 2519, 2520, 2521, 2524,
--	--	--	---

			2525, 2527, 2531, 2533, 2535, 2538, 2540, 2544, 2546, 2550, 2552, 2556, 2558, 2560, 2562, 2564, 2566, 2568, 2573, 2575, 2577, 2579, 2581, 2583, 2585, 2587, 2590, 2594, 2601, 2605, 2607, 2609, 2611, 2613, 2615, 2617, 2619, 2621, 2623, 2625, 2627, 2629, 2631, 2633, 2635, 2637, 2639, 2642, 2644, 2647, 2649, 2651, 2655, 2661, 2663, 2666, 2669,	2526, 2530, 2532, 2534, 2537, 2539, 2543, 2545, 2549, 2551, 2555, 2557, 2559, 2561, 2563, 2565, 2567, 2571, 2574, 2576, 2578, 2580, 2582, 2584, 2586, 2589, 2591, 2600, 2604, 2606, 2608, 2610, 2612, 2614, 2616, 2618, 2620, 2622, 2624, 2626, 2628, 2630, 2632, 2634, 2636, 2638, 2641, 2643, 2646, 2648, 2650, 2654, 2660, 2662, 2665, 2668, 2670,	
--	--	--	---	---	--

			2671, 2673, 2676, 2678, 2680, 2682, 2684, 2687, 2689, 2691, 2693, 2695, 2703, 2705, 2707, 2709, 2711, 2713, 2715, 2717, 2719, 2721, 2723, 2726, 2728, 2730, 2732, 2734, 2736, 2738, 2740, 2742, 2744, 2746, 2753, 2755, 2757, 2759, 2761, 2766, 2768, 2770, 2772, 2774, 2776, 2778, 2783, 2785, 2787, 2789, 2791, 2793, 2795, 2797, 2799, 2801, 2803,	2672, 2674, 2677, 2679, 2681, 2683, 2686, 2688, 2690, 2692, 2694, 2696, 2704, 2706, 2708, 2710, 2712, 2714, 2716, 2718, 2720, 2722, 2725, 2727, 2729, 2731, 2733, 2735, 2737, 2739, 2741, 2743, 2745, 2752, 2754, 2756, 2758, 2760, 2762, 2767, 2769, 2771, 2773, 2775, 2777, 2780, 2784, 2786, 2788, 2790, 2792, 2794, 2796, 2798, 2800, 2802, 2804,	
--	--	--	---	---	--

			2805, 2807, 2809, 2811, 2819, 2823, 2826, 2830, 2832, 2834, 2836, 2842, 2844, 2846, 2848, 2850, 2852, 2855, 2857, 2859, 2861, 2870, 2874, 2878, 2882, 2887, 2889, 2892, 2894, 2896, 2898, 2900, 2902, 2904, 2906, 2908, 2910, 2912, 2916, 3083, 2389/1, 393/1, 2398/1, 2402/1, 2406/1, 2412/1, 2413/1, 2418/1, 2426/1, 2430/1, 2438/1, 2443/1, 2447/1, 2458/1, 2462/1, 2466/1, 2470/1,	2806, 2808, 2810, 2818, 2822, 2824, 2827, 2831, 2833, 2835, 2841, 2843, 2845, 2847, 2849, 2851, 2853, 2856, 2858, 2860, 2863, 2871, 2875, 2879, 2886, 2888, 2890, 2893, 2895, 2897, 2899, 2901, 2903, 2905, 2907, 2909, 2911, 2914, 2917, 2387/1, 2390/1, 2394/1, 2401/1, 2405/1, 2409/1, 2412/2, 2413/2, 2422/1, 2429/1, 2437/1, 2442/1, 2446/1, 2450/1, 2459/1, 2463/1, 2467/1, 2471/1,	
--	--	--	--	---	--

			2472/1, 2475/1, 2483/1, 2487/1, 2489/1, 2490/1, 2493/1, 2495/1, 2503/1, 2516/1, 2517/1, 2522/1, 2523/1, 2528/1, 2529/1, 2536/1, 2542/1, 2547/1, 2548/1, 2553/1, 2554/1, 2595/1, 2596/1, 2602/1, 2603/1, 2640/1, 2645/1, 2652/1, 2653/1, 2656/1, 2659/1, 2664/1, 2667/1, 2667/2, 2675/1, 2685/1, 2697/1, 2698/1, 2701/1, 2702/1, 2724/1, 2747/1, 2748/1, 2750/1, 2751/1, 2751/2, 2763/1, 2765/1, 2779/1, 2782/1, 2812/1, 2812/2, 2813/1, 2813/2, 2814/1, 2815/1, 2817/1, 2820/1, 2821/1, 2825/1, 2828/1, 2829/1, 2837/1, 2838/1, 2840/1, 2854/1, 2862/1, 2864/1, 2865/1, 2867/1, 2868/1, 2869/1, 2872/1, 2873/1, 2876/1, 2877/1, 2880/1, 2881/1, 2884/1, 2913/1, 2919/3, 3002/1, 3002/2, 3003/2, 3003/3, 2600A Obr. Wiązownica Duża: 1900/1, 802, 803, 804, 805, 806, 807, 808, 809, 811, 815, 1009, 1010, 1017, 1018, 1063, 1071, 1079, 1080, 1086, 1087, 1094, 1095, 1140, 1153, 1199,
--	--	--	---

			1204, 1207, 1264, 1275, 1283, 1290, 1297, 1303, 1309, 1315, 1322, 1328, 1335, 1355, 1389, 1397, 1405, 1413, 1420, 1435, 1441, 1447, 1453, 1459, 1904/1,1464, 1465, 1472, 1479, 1485, 1497, 1503, 1523, 1552, 1567, 1577, 1633, 1687, 1689, 1691, 1708, 1710, 1712, 1726, 1729, 1741, 1743, 1745, 1747, 1750, 1752, 1754, 1757, 1762, 1765, 1767, 1780, 1796,	1206, 1263, 1274, 1276, 1284, 1291, 1298, 1304, 1310, 1316, 1323, 1329, 1336, 1356, 1396, 1404, 1412, 1419, 1421, 1440, 1446, 1452, 1458, 1471, 1478, 1484, 1490, 1502, 1517, 1547, 1553, 1571, 1584, 1686, 1688, 1690, 1707, 1709, 1711, 1725, 1727, 1740, 1742, 1744, 1746, 1749, 1751, 1753, 1756, 1761, 1763, 1766, 1768, 1781, 1799,	
--	--	--	--	---	--

			1800, 1802, 1840, 1844, 1846, 1848, 1850, 1852, 1855, 1857, 1860, 1862, 1866, 1871, 1878, 1883, 1885, 1890, 1895, 1897, 1901, 1903, 1906, 1908, 1912, 1916, 1921, 1927, 1929, 1931, 1935, 1938, 1940, 1942, 1944, 1946, 1948, 1954, 1956, 1958, 1960, 1963, 1965, 1972, 1974, 1976, 1978, 1984, 1992, 1995, 1997, 1999, 2001, 2003, 2005, 2007, 2009,	1801, 1838, 1843, 1845, 1847, 1849, 1851, 1854, 1856, 1859, 1861, 1863, 1867, 1872, 1882, 1884, 1889, 1894, 1896, 1898, 1902, 1905, 1907, 1910, 1915, 1917, 1922, 1928, 1930, 1932, 1936, 1939, 1941, 1943, 1945, 1947, 1949, 1955, 1957, 1959, 1962, 1964, 1971, 1973, 1975, 1977, 1979, 1987, 1993, 1996, 1998, 2000, 2002, 2004, 2006, 2008, 2010,	
--	--	--	---	---	--

			2011, 2013, 2015, 2017, 2021, 2023, 2027, 2029, 2038, 2046, 2049, 2053, 2055, 2057, 2062, 2066, 2070, 2072, 2074, 2078, 2082, 2087, 2096, 2104, 2107, 2115, 2122, 2124, 2128, 2130, 2147, 2149, 2151, 2153, 2155, 2278, 2331, 1909/1, 1913/1, 1918/1, 1920/1, 1926/1, 1934/1, 1950/1, 1961/1, 1967/1, 1980/1, 1981/1, 1982/1, 1983/1, 1985/1, 1988/1, 1994/1, 2020/1, 2026/1, 2031/1, 2034/1,	2012, 2014, 2016, 2018, 2022, 2024, 2028, 2037, 2041, 2048, 2050, 2054, 2056, 2058, 2064, 2067, 2071, 2073, 2075, 2079, 2083, 2088, 2097, 2105, 2114, 2121, 2123, 2127, 2129, 2135, 2148, 2150, 2152, 2154, 2156, 2320, 2332, 1911/1, 1914/1, 1919/1, 1923/1, 1933/1, 1937/1, 1951/1, 1966/1, 1970/1, 1980/2, 1981/2, 1982/2, 1983/2, 1986/1, 1989/1, 2019/1, 2025/1, 2030/1, 2032/1, 2035/1,	
--	--	--	---	---	--

			2039/1, 2042/1, 2043/1, 2044/1, 2047/1, 2051/1, 2052/1, 2059/1, 2060/1, 2061/1, 2063/1, 2068/1, 2069/1, 2076/1, 2077/1, 2080/1, 2081/1, 2084/1, 2085/1, 2085/2, 2086/1, 2086/2, 2095/1, 2098/1, 2103/1, 2106/1, 2113/1, 2116/1, 2134/2, 2277/2, 1160/1, 1305/2, 1308/2, 1311/2, 1314/2, 1318/2, 1321/2, 1324/2, 1327/2, 1330/2, 1333/2, 1334/1, 1337/1, 1342/1, 1354/6, 1414/1, 1422/1, 1496/1, 1509/1, 1572/1, 1579/1, 1692/1, 1693/1, 1694/1, 1695/1, 1696/1, 1697/1, 1698/1, 1699/1, 1700/1, 1701/1, 1702/2, 1703/3, 1704/1, 1705/1, 1706/1, 1713/1, 1714/1, 1715/1, 1716/1, 1717/1, 1718/1, 1719/1, 1720/1, 1721/1, 1722/1, 1723/1, 1724/1, 1728/1, 1730/1, 1731/1, 1732/1, 1733/1, 1734/1, 1735/1, 1736/1, 1737/1, 1738/1, 1739/1, 1748/1, 1755/1, 1758/1, 1759/1, 1760/1, 1771/1, 1772/1, 1773/1, 1774/1, 1775/1, 1776/1, 1779/1, 1783/1, 1784/1, 1785/1, 1785/2, 1786/1, 1786/2, 1787/1, 1788/1, 1789/1, 1790/1, 1791/1, 1792/1, 1793/1,	
--	--	--	---	--

			1794/1, 1795/1, 1797/1, 1798/1, 1805/1, 1806/1, 1807/1, 1808/1, 1809/1, 1810/1, 1811/1, 1812/1, 1813/1, 1814/1, 1815/1, 1816/1, 1820/1, 1820/2, 1822/1, 1822/2, 1824/1, 1825/1, 1826/1, 1827/1, 1828/1, 1829/1, 1831/1, 1833/1, 1834/1, 1835/1, 1836/1, 1837/1, 1839/1, 1841/1, 1842/1, 1853/1, 1858/1, 1864/1, 1865/1, 1868/1, 1869/1, 1870/1, 1873/1, 1875/1, 1876/1, 1877/1, 1879/1, 1880/1, 1881/1, 1886/1, 1887/1, 1888/1, 1891/1, 1892/1, 1893/1, 1899/1 Obr. Wiązownica Kolonia: 72, 74, 77, 78, 79, 81, 93, 97, 98, 99, 105, 165, 175, 176, 177, 178, 184, 185, 186, 187, 188, 189, 190, 191, 192, 193, 194, 195, 196, 197, 198, 199, 200, 201, 202, 203, 204, 205, 206, 207, 208, 209, 210, 211, 212, 213, 214, 215, 216, 217, 218, 219, 220, 221, 222, 223, 224, 225, 226, 227, 228, 229, 230, 231, 232, 233, 234, 235, 236, 237, 238, 239, 240, 241, 242, 243, 244, 245, 246, 247, 248, 249,	
--	--	--	---	--

			250, 251, 252, 253, 254, 255, 257, 259, 260, 261, 262, 263, 264, 265, 266, 267, 270, 271, 272, 273, 274, 275, 276, 277, 278, 279, 280, 281, 283, 284, 285, 286, 289, 290, 291, 292, 293, 294, 295, 296, 297, 298, 299, 300, 301, 302, 303, 304, 305, 306, 307, 308, 309, 314, 315, 316, 317, 318, 319, 320, 321, 323, 324, 325, 326, 327, 328, 330, 332, 335, 336, 337, 338, 340, 341, 342, 343, 344, 345, 346, 360, 361, 367, 368, 376, 383, 384, 500, 517, 518, 652, 653, 654, 684, 700, 709, 710, 711, 717, 724, 732, 733, 734, 737, 738, 73/2, 75/3, 76/1, 76/2, 80/2, 82/2, 94/1, 94/2, 146/10, 146/20, 268/1, 268/2, 269/1, 269/2, 287/1, 287/2, 288/1, 288/2, 312/1, 313/1, 322/1, 334/1, 339/1, 339/2, 339/3, 362/1, 375/2, 375/3, 375/4, 379/2, 446/1, 521/1, 524/1, 527/1, 530/1, 533/1, 536/1, 539/1, 545/1, 548/3, 551/1, 557/1, 560/1, 563/1, 566/1, 573/1,	
--	--	--	--	--

			576/1, 579/3, 579/4, 582/1, 585/2, 585/3, 588/4, 588/5, 591/1, 595/1, 596/1, 601/1, 602/1, 606/1, 609/1, 615/1, 618/1, 621/1, 629/1, 632/1, 637/1, 640/1, 644/1, 647/1, 650/1, 656/1, 660/1, 664/1, 667/1, 668/1, 671/1, 672/1, 692/1, 692/2, 693/1, 693/2, 718/1, 718/2, 723/2, 723/3, 735/1, 735/2, 735/3, 735/4, 736/1, 736/2, 736/3, 736/4, 793/1, 793/3, 793/4, 793/5, 793/6 Obr. Wiązownica Mała: 80, 224, 259, 260, 261, 262, 263, 264, 265, 269, 272, 273, 275, 276, 278, 279, 280, 281, 282, 284, 291, 293, 294, 295, 302, 311, 312, 321, 330, 345, 348, 349, 350, 351, 352, 353, 363, 369, 371, 373, 374, 392, 393, 395, 396, 398, 401, 402, 403, 404, 405, 406, 407, 408, 409, 410, 411, 412, 413, 415, 416, 417, 418, 420, 421, 422, 424, 425, 426, 427, 428, 429, 432, 433, 434, 436, 437, 440, 441, 447, 452, 453, 455,
--	--	--	---

			457, 459, 460, 465, 476, 477, 478, 482, 483, 484, 504, 505, 564, 569, 570, 571, 572, 575, 576, 577, 586, 594, 616, 638, 266/1, 266/3, 267/1, 270/1, 270/2, 271/1, 274/1, 277/1, 290/1, 290/2, 298/1, 299/1, 300/1, 301/1, 303/1, 304/1, 305/1, 306/1, 307/1, 308/1, 309/1, 310/1, 313/1, 314/1, 315/1, 316/1, 317/1, 318/1, 319/1, 320/1, 323/1, 325/1, 326/1, 327/1, 328/1, 329/1, 331/1, 333/1, 334/1, 335/1, 336/1, 337/1, 338/1, 342/1, 343/1, 344/1, 346/1, 347/1, 354/1, 355/1, 356/1, 357/1, 358/1, 359/1, 360/1, 361/1, 362/1, 364/1, 365/1, 366/1, 367/1, 368/1, 370/1, 372/1, 375/1, 376/1, 377/1, 377/2, 378/1, 378/2, 379/1, 379/2, 380/1, 380/2, 381/1, 382/1, 383/1, 388/1, 389/1, 390/1, 394/1, 397/1, 399/1, 400/1, 414/1, 419/1, 423/1, 430/1, 431/1, 435/1, 438/1, 439/1, 442/1, 443/1, 444/1, 444/3, 445/1, 445/2,	
--	--	--	---	--

			446/1, 448/1, 450/1, 454/1, 458/1, 462/1, 464/1, 468/1, 470/1, 474/1, 479/1, 481/1, 486/1, 489/1, 493/1, 497/1, 499/1, 502/1, 507/1, 509/1, 512/1, 514/1, 516/1, 518/1, 520/1, 522/1, 525/1, 527/1, 529/1, 531/1, 533/1, 535/1, 537/1, 539/1, 541/1, 543/1, 545/1, 547/1, 549/1, 551/1, 553/1, 555/1, 557/1, 559/1, 561/1, 563/1, 566/1, 578/1, 580/1, 584/1, 587/1, 593/1, 601/1, 603/1, 609/1, 611/1, 614/1,	446/2, 449/1, 451/1, 456/1, 461/1, 463/1, 467/1, 469/1, 473/1, 475/1, 480/1, 485/1, 487/1, 492/1, 495/1, 498/1, 500/1, 506/1, 508/1, 511/1, 513/1, 515/1, 517/1, 519/1, 521/1, 524/1, 526/1, 528/1, 530/1, 532/1, 534/1, 536/1, 538/1, 540/1, 542/1, 544/1, 546/1, 548/1, 550/1, 552/1, 554/1, 556/1, 558/1, 560/1, 562/1, 565/1, 568/1, 579/1, 583/1, 585/1, 592/1, 595/1, 602/1, 605/1, 610/1, 612/1, 614/2,	
--	--	--	--	--	--

			615/1, 639/1, 642/1, 643/1 Gmina Osiek: Obr. Bukowa: 752, 777, 778, 779, 780, 783, 784, 785, 787, 788, 789, 790, 791, 792, 793, 828, 829, 832, 833, 836, 837, 840, 841, 844, 845, 848, 849, 850, 851, 852, 853, 855, 856, 857, 858, 859, 860, 861, 862, 863, 864, 865, 866, 867, 868, 869, 870, 871, 872, 873, 874, 875, 876, 877, 878, 879, 880, 881, 882, 883, 884, 885, 886, 887, 888, 889, 890, 891, 892, 893, 894, 895, 896, 897, 898, 899, 900, 901, 903, 904, 905, 906, 907, 908, 909, 910, 911, 912, 913, 914, 915, 916, 917, 918, 919, 920, 922, 923, 924, 925, 926, 927, 928, 929, 930, 931, 934, 935, 936, 937, 938, 939, 940, 941, 945, 946, 947, 948, 949, 950, 951, 952, 953, 954, 955, 956, 958, 959, 960, 961, 962, 966, 967, 969, 970, 971, 972, 973, 974, 975, 976, 977, 978, 979, 980, 981, 982, 983, 984, 985, 988, 989, 990, 991, 993, 994,	
--	--	--	--	--

		995, 996, 997, 999, 1000, 1001, 1002, 1003, 1004, 1007, 1008, 1009, 1010, 1011, 1012, 1013, 1014, 1015, 1016, 1025, 1097, 1005/1, 1006/1, 827/1, 830/1, 831/1, 834/1, 835/1, 838/1, 839/1, 842/1, 843/1, 846/1, 847/1, 854/1, 902/1, 921/1, 932/1, 933/1, 942/1, 942/2, 942/3, 942/4, 942/5, 942/6, 943/1, 943/2, 943/3, 943/4, 943/5, 943/6, 944/4, 957/1, 963/1, 963/2, 964/1, 964/2, 965/1, 965/2, 968/1, 986/1, 987/1, 992/1, 998/1	
	Ograniczenie sukcesji drzew i krzewów. Wycinka drzew i krzewów z wywiezieniem biomasy, do uzyskania zacienienia mniejszego niż 40% powierzchni działki. Działanie ciągłe do czasu odsłonięcia powierzchni.	Gmina Łoniów: Obr. Wojcieszycze: 101, 102, 103, 104, 105, 106, 322 Obr. Królevice: 258, 259, 260, 297, 298, 300, 301, 302, 303, 322, 324, 338, 396, 397, 413, 415, 291/1, 299/1, 299/2, 304/1, 305/1, 306/1, 306/2, 307/1, 308/1, 309/1, 310/1, 311/1, 312/1, 313/1, 314/1, 315/1, 315/2, 316/1, 317/1, 318/1, 319/1, 320/1, 320/2,	Właściciel lub wykonujący prawa właścicielskie na podstawie porozumienia zawartego z organem sprawującym nadzór nad obszarem Natura 2000 lub bezpośrednio sprawujący nadzór nad obszarem Natura 2000 a w odniesieniu do gruntów stanowiących własność Skarbu Państwa lub własność jednostek samorządu terytorialnego, zarządca nieruchomości w związku

			<p>321/1, 323/1, 325/1, 326/1, 328/1, 329/1, 330/1, 339/1, 340/1, 340/2, 341/1, 342/1, 343/1, 344/1, 345/1, 346/1, 347/1, 348/1, 349/1, 350/1, 350/2, 351/1, 352/1, 353/1, 354/2, 355/1, 356/1, 357/1, 358/1, 359/1, 360/1, 361/1, 362/1, 363/1, 364/1, 365/1, 366/1, 367/1, 369/1, 370/2, 370/3, 392/2, 398/2, 399/1, 400/1, 401/1, 403/1, 404/1, 406/1, 414/1</p> <p>Gmina Klimontów: Obr. Nowa Wieś: 317</p> <p>Gmina Iwaniska: Obr. Tęcza: 599, 603, 604, 605, 606, 607, 608, 609, 701, 702, 703, 704, 705, 708, 600/1, 706/1</p> <p>Gmina Staszów: Obr. Łaziska: 249, 250, 251, 253, 255, 256, 257, 258, 260, 520, 540, 541, 542, 543, 582, 252/1, 254/1, 259/1, 519/1 Obr. Mostki: 230, 239/2 Obr. Sztombergi: 31, 32, 35, 36, 37, 38, 39, 40, 41,</p>	<p>z wykonywaniem obowiązków z zakresu ochrony środowiska na podstawie przepisów prawa albo w przypadku braku tych przepisów na podstawie porozumienia zawartego z organem sprawującym nadzór nad obszarem Natura 2000</p>
--	--	--	---	--

			42, 43, 44, 45, 46, 47, 48, 49, 50, 51, 52, 53, 54, 55, 56, 57, 59, 60, 61, 62, 63, 64, 65, 66, 68, 69, 70, 71, 72, 73, 74, 75, 76, 77, 78, 80, 81, 82, 83, 84, 85, 93, 94, 95, 96, 97, 99, 100, 101, 102, 103, 104, 105, 106, 107, 108, 109, 110, 111, 112, 113, 114, 118, 120, 122, 123, 124, 125, 126, 127, 129, 131, 136, 137, 138, 140, 142, 145, 146, 148, 150, 152, 153, 154, 156, 157, 158, 160,162, 164, 166, 168, 169, 170, 172, 377, 379, 387, 395, 398, 58/1, 67/1, 67/2, 92/1, 98/1, 115/1, 116/1, 117/1, 119/1, 121/1, 133/1, 133/2, 135/1, 139/1, 141/1, 143/1, 144/1, 147/1, 149/1, 151/1, 155/1, 159/1, 161/1, 163/1, 165/1, 167/1, 171/1 Obr. Wiśniowa: 1, 2, 3, 9, 10, 31, 76, 77, 78, 79, 80, 81, 96, 97, 98, 99, 100, 101, 102, 103, 104, 105, 106, 107, 108, 109, 110, 111, 806, 807, 810, 812, 813, 814, 815, 816, 822 Obr. Wiśniowa Poduchowna: 1, 42, 45, 47, 50,	
--	--	--	--	--

			51, 52, 53, 54, 58, 60, 61, 62, 63, 64, 65, 66, 67, 68, 69, 70, 71, 72, 73, 74, 75, 76, 77, 78, 80, 81, 82, 83, 84, 85, 86, 88, 89, 90, 91, 92, 93, 94, 95, 96, 99, 100, 101, 102, 103, 104, 105, 106, 107, 108, 109, 110, 111, 112, 113, 114, 115, 116, 117, 118, 119, 120, 121, 122, 123, 124, 125, 126, 127, 128, 129, 130, 131, 133, 134, 135, 136, 137, 138, 140, 141, 142, 143, 144, 145, 149, 150, 151, 152, 153, 154, 155, 156, 157, 158, 159, 160, 161, 162, 163, 165, 166, 167, 168, 169, 170, 538, 545, 546, 560, 565, 56/3, 56/4, 59/1, 59/2, 87/1, 87/2, 97/1, 132/1, 132/2, 139/1, 146/2, 147/1, 147/2, 148/1, 148/2, 164/2, 164/4, 542/2 Obr. Czajków Północny: 512, 513, 514, 515, 516, 517, 518, 519, 520, 521, 522, 523, 525, 526, 527, 534, 535, 536, 537, 538, 539, 540, 541, 542, 543, 547, 548, 549, 552, 553, 554, 555, 556, 557, 558, 564, 566, 567, 576, 584,	
--	--	--	--	--

			585, 586, 588, 589, 590, 591, 592, 593, 594, 595, 596, 599, 600, 601, 602, 604, 605, 606, 607, 608, 609, 610, 611, 613, 614, 615, 616, 617, 618, 620, 621, 622, 623, 626, 627, 628, 629, 630, 631, 632, 633, 634, 635, 636, 637, 638, 642, 643, 644, 645, 646, 647, 648, 649, 667, 670, 671, 672, 673, 674, 675, 676, 677, 678, 679, 680, 681, 682, 683, 684, 685, 694, 695, 696, 697, 698, 699, 700, 701, 702, 703, 704, 705, 706, 707, 708, 710, 711, 717, 721, 738, 739, 744, 745, 751, 1265, 550/1, 551/1, 559/1, 560/1, 562/1, 563/1, 565/1, 568/1, 569/1, 570/1, 571/1, 572/1, 573/1, 574/1, 575/1, 577/1, 578/1, 579/1, 580/1, 581/1, 582/1, 583/1, 587/1, 597/1, 598/1, 603/1, 612/2, 619/1, 624/1, 624/2, 625/1, 625/2, 639/1, 639/2, 640/1, 641/1, 709/1, 709/2, 712/1, 713/1, 714/1, 715/1, 716/1, 718/1, 719/1, 720/1, 722/1, 723/1, 723/2, 724/1,	
--	--	--	--	--

			725/1, 726/1, 727/1, 728/1, 729/1, 730/1, 731/1, 732/1, 733/1, 734/1, 735/1, 736/1, 737/1, 740/1, 741/1, 742/1, 743/1, 746/1, 747/1, 748/1, 749/1, 752/1, 753/1, 754/1, 754/2, 755/1, 757/1 Obr. Czajków Południowy: 34, 35, 36, 37, 38, 39, 40, 45, 46, 47, 49, 51, 69, 70, 72, 74, 76, 78, 80, 82, 96, 97, 98, 108, 109, 111, 113, 116, 119, 135, 137, 141, 155, 163, 164, 165, 166, 167, 168, 170, 172, 173, 175, 176, 178, 179, 180, 181, 182, 183, 184, 185, 186, 190, 191, 193, 207, 208, 209, 210, 211, 217, 218, 219, 222, 223, 224, 236, 237, 238, 239, 241, 242, 243, 245, 246, 247, 250, 251, 252, 253, 254, 255, 256, 257, 258, 259, 262, 263, 264, 265, 267, 268, 269, 270, 273, 274, 275, 277, 278, 279, 280, 282, 284, 285, 286, 287, 288, 289, 290, 291, 292, 293, 294, 295, 296, 297, 299, 300, 303, 304, 305, 306, 307, 308, 309, 310, 311, 312,
--	--	--	--

			313, 314, 319, 320, 321, 322, 323, 324, 325, 326, 327, 328, 329, 330, 331, 332, 335, 336, 339, 340, 341, 342, 343, 344, 345, 347, 348, 349, 350, 351, 354, 355, 356, 357, 358, 359, 360, 361, 362, 365, 366, 367, 368, 369, 370, 371, 372, 375, 376, 378, 379, 380, 381, 382, 383, 384, 385, 386, 387, 388, 389, 390, 392, 393, 394, 395, 396, 397, 398, 399, 400, 401, 402, 406, 407, 408, 409, 410, 411, 412, 413, 414, 415, 416, 417, 418, 419, 420, 422, 423, 424, 425, 426, 427, 428, 429, 430, 431, 432, 435, 436, 437, 438, 439, 440, 441, 442, 443, 448, 449, 450, 451, 452, 453, 454, 455, 456, 457, 458, 459, 460, 461, 464, 465, 466, 467, 468, 469, 470, 471, 472, 474, 475, 476, 477, 478, 479, 480, 481, 482, 483, 484, 485, 486, 491, 492, 495, 496, 497, 498, 499, 500, 501, 502, 503, 504, 505, 507, 508, 510, 512, 513, 514, 515, 516, 517, 518, 519, 520, 521, 524,
--	--	--	--

			525, 526, 527, 528, 529, 530, 531, 532, 533, 534, 535, 538, 542, 543, 544, 550, 551, 552, 553, 556, 557, 558, 559, 560, 561, 562, 563, 564, 565, 566, 567, 568, 569, 570, 571, 572, 573, 574, 575, 576, 577, 578, 579, 580, 581, 582, 583, 584, 585, 586, 591, 592, 595, 596, 597, 598, 599, 600, 601, 602, 603, 604, 605, 607, 608, 609, 610, 611, 612, 613, 614, 615, 616, 617, 618, 619, 620, 621, 622, 623, 627, 628, 634, 636, 637, 638, 639, 640, 641, 642, 643, 644, 1247, 1252, 1254, 1256, 1262, 1266, 1275, 1278, 1279, 1282, 1284, 1286, 1287, 1290, 1310, 1314, 1315, 31/4, 32/1, 42/1, 44/1, 48/1, 50/1, 52/1, 53/1, 66/1, 71/1, 73/1, 75/1, 77/1, 79/1, 81/1, 84/1, 84/2, 85/4, 88/2, 88/3, 91/3, 91/4, 93/3, 94/1, 95/2, 95/3, 99/2, 21/1, 22/1, 23/1, 24/1, 25/1, 26/1, 27/1, 28/3, 31/3, 28/4, 110/1, 112/1, 114/1, 115/1, 117/1, 118/1, 120/1, 120/2, 1246/1, 253/1, 1290A,
--	--	--	---

			1313/1, 136/1, 139/1, 142/1, 148/1, 150/1, 152/1, 154/1, 156/3, 158/1, 160/1, 161/3, 169/1, 171/1, 174/2, 187/1, 188/1, 192/1, 212/1, 214/1, 221/2, 230/1, 232/1, 234/1, 240/1, 248/1, 260/1, 266/1, 276/1, 281/1, 283/1, 301/1, 315/1, 317/1, 333/1, 337/1, 346/1, 352/1, 363/1, 374/1, 391/1, 405/1, 433/1, 444/1, 447/1, 463/1, 487/1, 490/1, 506/1, 509/1, 511/1, 523/1, 537/1, 541/1, 587/1, 594/1, 606/2,	134/1, 138/1, 140/1, 147/1, 149/1, 151/1, 153/1, 156/1, 157/1, 159/1, 161/1, 162/1, 169/2, 174/1, 177/1, 187/2, 189/1, 192/2, 213/1, 220/3, 227/1, 231/1, 233/1, 235/1, 244/1, 249/2, 261/1, 271/1, 280/1, 281/3, 298/1, 302/2, 316/1, 318/1, 334/1, 338/2, 346/2, 353/1, 373/1, 377/1, 404/1, 421/1, 434/1, 446/1, 462/1, 473/1, 489/1, 494/1, 506/2, 509/2, 522/1, 536/1, 539/1, 554/1, 590/1, 606/1, 624/1,	
--	--	--	---	--	--

			626/1, 635/1 Obr. Smerdyna: 2379, 2380, 2381, 2382, 2383, 2384, 2385, 2386, 2388, 2391, 2392, 2395, 2396, 2397, 2399, 2400, 2403, 2404, 2407, 2408, 2410, 2411, 2414, 2415, 2416, 2417, 2419, 2420, 2421, 2423, 2424, 2425, 2427, 2428, 2431, 2432, 2433, 2434, 2435, 2436, 2439, 2440, 2441, 2444, 2445, 2448, 2449, 2451, 2452, 2453, 2454, 2455, 2456, 2457, 2460, 2461, 2464, 2465, 2468, 2469, 2474, 2476, 2477, 2478, 2479, 2480, 2481, 2482, 2484, 2485, 2486, 2491, 2492, 2494, 2496, 2497, 2498, 2499, 2500, 2501, 2502, 2504, 2505, 2506, 2507, 2508, 2509, 2510, 2511, 2512, 2513, 2514, 2515, 2518, 2519, 2520, 2521, 2524, 2525, 2526, 2527, 2530, 2531, 2532, 2533, 2534, 2535, 2537, 2538, 2539,	
--	--	--	---	--

			2540, 2544, 2546, 2550, 2552, 2556, 2558, 2560, 2562, 2564, 2566, 2568, 2573, 2575, 2577, 2579, 2581, 2583, 2585, 2587, 2590, 2594, 2601, 2605, 2607, 2609, 2611, 2613, 2615, 2617, 2619, 2621, 2623, 2625, 2627, 2629, 2631, 2633, 2635, 2637, 2639, 2642, 2644, 2647, 2649, 2651, 2655, 2661, 2663, 2666, 2669, 2671, 2673, 2676, 2678, 2680, 2682,	2543, 2545, 2549, 2551, 2555, 2557, 2559, 2561, 2563, 2565, 2567, 2571, 2574, 2576, 2578, 2580, 2582, 2584, 2586, 2589, 2591, 2600, 2604, 2606, 2608, 2610, 2612, 2614, 2616, 2618, 2620, 2622, 2624, 2626, 2628, 2630, 2632, 2634, 2636, 2638, 2641, 2643, 2646, 2648, 2650, 2654, 2660, 2662, 2665, 2668, 2670, 2672, 2674, 2677, 2679, 2681, 2683,	
--	--	--	---	---	--

			2684, 2687, 2689, 2691, 2693, 2695, 2703, 2705, 2707, 2709, 2711, 2713, 2715, 2717, 2719, 2721, 2723, 2726, 2728, 2730, 2732, 2734, 2736, 2738, 2740, 2742, 2744, 2746, 2753, 2755, 2757, 2759, 2761, 2766, 2768, 2770, 2772, 2774, 2776, 2778, 2783, 2785, 2787, 2789, 2791, 2793, 2795, 2797, 2799, 2801, 2803, 2805, 2807, 2809, 2811, 2819, 2823,	2686, 2688, 2690, 2692, 2694, 2696, 2704, 2706, 2708, 2710, 2712, 2714, 2716, 2718, 2720, 2722, 2725, 2727, 2729, 2731, 2733, 2735, 2737, 2739, 2741, 2743, 2745, 2752, 2754, 2756, 2758, 2760, 2762, 2767, 2769, 2771, 2773, 2775, 2777, 2780, 2784, 2786, 2788, 2790, 2792, 2794, 2796, 2798, 2800, 2802, 2804, 2806, 2808, 2810, 2818, 2822, 2824,	
--	--	--	---	---	--

			2826,	2827,	
			2830,	2831,	
			2832,	2833,	
			2834,	2835,	
			2836,	2841,	
			2842,	2843,	
			2844,	2845,	
			2846,	2847,	
			2848,	2849,	
			2850,	2851,	
			2852,	2853,	
			2855,	2856,	
			2857,	2858,	
			2859,	2860,	
			2861,	2863,	
			2870,	2871,	
			2874,	2875,	
			2878,	2879,	
			2882,	2886,	
			2887,	2888,	
			2889,	2890,	
			2892,	2893,	
			2894,	2895,	
			2896,	2897,	
			2898,	2899,	
			2900,	2901,	
			2902,	2903,	
			2904,	2905,	
			2906,	2907,	
			2908,	2909,	
			2910,	2911,	
			2912,	2914,	
			2916,	2917,	
			3083,	2387/1,	
			2389/1,	2390/1,	
			393/1,	2394/1,	
			2398/1,	2401/1,	
			2402/1,	2405/1,	
			2406/1,	2409/1,	
			2412/1,	2412/2,	
			2413/1,	2413/2,	
			2418/1,	2422/1,	
			2426/1,	2429/1,	
			2430/1,	2437/1,	
			2438/1,	2442/1,	
			2443/1,	2446/1,	
			2447/1,	2450/1,	
			2458/1,	2459/1,	
			2462/1,	2463/1,	
			2466/1,	2467/1,	
			2470/1,	2471/1,	
			2472/1,	2475/1,	
			2483/1,	2487/1,	
			2489/1,	2490/1,	
			2493/1,	2495/1,	
			2503/1,	2516/1,	
			2517/1,	2522/1,	

			2523/1, 2528/1, 2529/1, 2536/1, 2542/1, 2547/1, 2548/1, 2553/1, 2554/1, 2595/1, 2596/1, 2602/1, 2603/1, 2640/1, 2645/1, 2652/1, 2653/1, 2656/1, 2659/1, 2664/1, 2667/1, 2667/2, 2675/1, 2685/1, 2697/1, 2698/1, 2701/1, 2702/1, 2724/1, 2747/1, 2748/1, 2750/1, 2751/1, 2751/2, 2763/1, 2765/1, 2779/1, 2782/1, 2812/1, 2812/2, 2813/1, 2813/2, 2814/1, 2815/1, 2817/1, 2820/1, 2821/1, 2825/1, 2828/1, 2829/1, 2837/1, 2838/1, 2840/1, 2854/1, 2862/1, 2864/1, 2865/1, 2867/1, 2868/1, 2869/1, 2872/1, 2873/1, 2876/1, 2877/1, 2880/1, 2881/1, 2884/1, 2913/1, 2919/3, 3002/1, 3002/2, 3003/2, 3003/3, 2600A Obr. Wiązownica Duża: 1900/1, 802, 803, 804, 805, 806, 807, 808, 809, 811, 815, 1009, 1010, 1017, 1018, 1063, 1071, 1079, 1080, 1086, 1087, 1094, 1095, 1140, 1153, 1199, 1204, 1206, 1207, 1263, 1264, 1274, 1275, 1276, 1283, 1284, 1290, 1291,
--	--	--	---

			1297, 1303, 1309, 1315, 1322, 1328, 1335, 1355, 1389, 1397, 1405, 1413, 1420, 1435, 1441, 1447, 1453, 1459, 1904/1,1464, 1465, 1472, 1479, 1485, 1497, 1503, 1523, 1552, 1567, 1577, 1633, 1687, 1689, 1691, 1708, 1710, 1712, 1726, 1729, 1741, 1743, 1745, 1747, 1750, 1752, 1754, 1757, 1762, 1765, 1767, 1780, 1796, 1800, 1802, 1840, 1844, 1846, 1848,	1298, 1304, 1310, 1316, 1323, 1329, 1336, 1356, 1396, 1404, 1412, 1419, 1421, 1440, 1446, 1452, 1458, 1471, 1478, 1484, 1490, 1502, 1517, 1547, 1553, 1571, 1584, 1686, 1688, 1690, 1707, 1709, 1711, 1725, 1727, 1740, 1742, 1744, 1746, 1749, 1751, 1753, 1756, 1761, 1763, 1766, 1768, 1781, 1799, 1801, 1838, 1843, 1845, 1847, 1849,	
--	--	--	--	---	--

			1850, 1852, 1855, 1857, 1860, 1862, 1866, 1871, 1878, 1883, 1885, 1890, 1895, 1897, 1901, 1903, 1906, 1908, 1912, 1916, 1921, 1927, 1929, 1931, 1935, 1938, 1940, 1942, 1944, 1946, 1948, 1954, 1956, 1958, 1960, 1963, 1965, 1972, 1974, 1976, 1978, 1984, 1992, 1995, 1997, 1999, 2001, 2003, 2005, 2007, 2009, 2011, 2013, 2015, 2017, 2021, 2023,	1851, 1854, 1856, 1859, 1861, 1863, 1867, 1872, 1882, 1884, 1889, 1894, 1896, 1898, 1902, 1905, 1907, 1910, 1915, 1917, 1922, 1928, 1930, 1932, 1936, 1939, 1941, 1943, 1945, 1947, 1949, 1955, 1957, 1959, 1962, 1964, 1971, 1973, 1975, 1977, 1979, 1987, 1993, 1996, 1998, 2000, 2002, 2004, 2006, 2008, 2010, 2012, 2014, 2016, 2018, 2022, 2024,	
--	--	--	---	---	--

			2027, 2029, 2038, 2046, 2049, 2053, 2055, 2057, 2062, 2066, 2070, 2072, 2074, 2078, 2082, 2087, 2096, 2104, 2107, 2115, 2122, 2124, 2128, 2130, 2147, 2149, 2151, 2153, 2155, 2278, 2331, 1909/1, 1913/1, 1918/1, 1920/1, 1926/1, 1934/1, 1950/1, 1961/1, 1967/1, 1980/1, 1981/1, 1982/1, 1983/1, 1985/1, 1988/1, 1994/1, 2020/1, 2026/1, 2031/1, 2034/1, 2039/1, 2043/1, 2047/1, 2052/1, 2060/1, 2063/1,	2028, 2037, 2041, 2048, 2050, 2054, 2056, 2058, 2064, 2067, 2071, 2073, 2075, 2079, 2083, 2088, 2097, 2105, 2114, 2121, 2123, 2127, 2129, 2135, 2148, 2150, 2152, 2154, 2156, 2320, 2332, 1911/1, 1914/1, 1919/1, 1923/1, 1933/1, 1937/1, 1951/1, 1966/1, 1970/1, 1980/2, 1981/2, 1982/2, 1983/2, 1986/1, 1989/1, 2019/1, 2025/1, 2030/1, 2032/1, 2035/1, 2042/1, 2044/1, 2051/1, 2059/1, 2061/1, 2068/1,	
--	--	--	---	---	--

			2069/1, 2076/1, 2077/1, 2080/1, 2081/1, 2084/1, 2085/1, 2085/2, 2086/1, 2086/2, 2095/1, 2098/1, 2103/1, 2106/1, 2113/1, 2116/1, 2134/2, 2277/2, 1160/1, 1305/2, 1308/2, 1311/2, 1314/2, 1318/2, 1321/2, 1324/2, 1327/2, 1330/2, 1333/2, 1334/1, 1337/1, 1342/1, 1354/6, 1414/1, 1422/1, 1496/1, 1509/1, 1572/1, 1579/1, 1692/1, 1693/1, 1694/1, 1695/1, 1696/1, 1697/1, 1698/1, 1699/1, 1700/1, 1701/1, 1702/2, 1703/3, 1704/1, 1705/1, 1706/1, 1713/1, 1714/1, 1715/1, 1716/1, 1717/1, 1718/1, 1719/1, 1720/1, 1721/1, 1722/1, 1723/1, 1724/1, 1728/1, 1730/1, 1731/1, 1732/1, 1733/1, 1734/1, 1735/1, 1736/1, 1737/1, 1738/1, 1739/1, 1748/1, 1755/1, 1758/1, 1759/1, 1760/1, 1771/1, 1772/1, 1773/1, 1774/1, 1775/1, 1776/1, 1779/1, 1783/1, 1784/1, 1785/1, 1785/2, 1786/1, 1786/2, 1787/1, 1788/1, 1789/1, 1790/1, 1791/1, 1792/1, 1793/1, 1794/1, 1795/1, 1797/1, 1798/1, 1805/1, 1806/1, 1807/1, 1808/1, 1809/1, 1810/1, 1811/1, 1812/1,	
--	--	--	---	--

			1813/1, 1814/1, 1815/1, 1816/1, 1820/1, 1820/2, 1822/1, 1822/2, 1824/1, 1825/1, 1826/1, 1827/1, 1828/1, 1829/1, 1831/1, 1833/1, 1834/1, 1835/1, 1836/1, 1837/1, 1839/1, 1841/1, 1842/1, 1853/1, 1858/1, 1864/1, 1865/1, 1868/1, 1869/1, 1870/1, 1873/1, 1875/1, 1876/1, 1877/1, 1879/1, 1880/1, 1881/1, 1886/1, 1887/1, 1888/1, 1891/1, 1892/1, 1893/1, 1899/1 Obr. Wiązownica Kolonia: 72, 74, 77, 78, 79, 81, 93, 97, 98, 99, 105, 165, 175, 176, 177, 178, 184, 185, 186, 187, 188, 189, 190, 191, 192, 193, 194, 195, 196, 197, 198, 199, 200, 201, 202, 203, 204, 205, 206, 207, 208, 209, 210, 211, 212, 213, 214, 215, 216, 217, 218, 219, 220, 221, 222, 223, 224, 225, 226, 227, 228, 229, 230, 231, 232, 233, 234, 235, 236, 237, 238, 239, 240, 241, 242, 243, 244, 245, 246, 247, 248, 249, 250, 251, 252, 253, 254, 255, 257, 259, 260, 261, 262, 263, 264, 265, 266, 267, 270, 271,	
--	--	--	---	--

			272, 273, 274, 275, 276, 277, 278, 279, 280, 281, 283, 284, 285, 286, 289, 290, 291, 292, 293, 294, 295, 296, 297, 298, 299, 300, 301, 302, 303, 304, 305, 306, 307, 308, 309, 314, 315, 316, 317, 318, 319, 320, 321, 323, 324, 325, 326, 327, 328, 330, 332, 335, 336, 337, 338, 340, 341, 342, 343, 344, 345, 346, 360, 361, 367, 368, 376, 383, 384, 500, 517, 518, 652, 653, 654, 684, 700, 709, 710, 711, 717, 724, 732, 733, 734, 737, 738, 73/2, 75/3, 76/1, 76/2, 80/2, 82/2, 94/1, 94/2, 146/10, 146/20, 268/1, 268/2, 269/1, 269/2, 287/1, 287/2, 288/1, 288/2, 312/1, 313/1, 322/1, 334/1, 339/1, 339/2, 339/3, 362/1, 375/2, 375/3, 375/4, 379/2, 446/1, 521/1, 524/1, 527/1, 530/1, 533/1, 536/1, 539/1, 545/1, 548/3, 551/1, 557/1, 560/1, 563/1, 566/1, 573/1, 576/1, 579/3, 579/4, 582/1, 585/2, 585/3, 588/4, 588/5, 591/1, 595/1, 596/1, 601/1,
--	--	--	--

			602/1, 606/1, 609/1, 615/1, 618/1, 621/1, 629/1, 632/1, 637/1, 640/1, 644/1, 647/1, 650/1, 656/1, 660/1, 664/1, 667/1, 668/1, 671/1, 672/1, 692/1, 692/2, 693/1, 693/2, 718/1, 718/2, 723/2, 723/3, 735/1, 735/2, 735/3, 735/4, 736/1, 736/2, 736/3, 736/4, 793/1, 793/3, 793/4, 793/5, 793/6 Obr. Wiązownica Mała: 80, 224, 259, 260, 261, 262, 263, 264, 265, 269, 272, 273, 275, 276, 278, 279, 280, 281, 282, 284, 291, 293, 294, 295, 302, 311, 312, 321, 330, 345, 348, 349, 350, 351, 352, 353, 363, 369, 371, 373, 374, 392, 393, 395, 396, 398, 401, 402, 403, 404, 405, 406, 407, 408, 409, 410, 411, 412, 413, 415, 416, 417, 418, 420, 421, 422, 424, 425, 426, 427, 428, 429, 432, 433, 434, 436, 437, 440, 441, 447, 452, 453, 455, 457, 459, 460, 465, 476, 477, 478, 482, 483, 484, 504, 505, 564, 569, 570, 571, 572, 575,
--	--	--	---

			576, 577, 586, 594, 616, 638, 266/1, 266/3, 267/1, 270/1, 270/2, 271/1, 274/1, 277/1, 290/1, 290/2, 298/1, 299/1, 300/1, 301/1, 303/1, 304/1, 305/1, 306/1, 307/1, 308/1, 309/1, 310/1, 313/1, 314/1, 315/1, 316/1, 317/1, 318/1, 319/1, 320/1, 323/1, 325/1, 326/1, 327/1, 328/1, 329/1, 331/1, 333/1, 334/1, 335/1, 336/1, 337/1, 338/1, 342/1, 343/1, 344/1, 346/1, 347/1, 354/1, 355/1, 356/1, 357/1, 358/1, 359/1, 360/1, 361/1, 362/1, 364/1, 365/1, 366/1, 367/1, 368/1, 370/1, 372/1, 375/1, 376/1, 377/1, 377/2, 378/1, 378/2, 379/1, 379/2, 380/1, 380/2, 381/1, 382/1, 383/1, 388/1, 389/1, 390/1, 394/1, 397/1, 399/1, 400/1, 414/1, 419/1, 423/1, 430/1, 431/1, 435/1, 438/1, 439/1, 442/1, 443/1, 444/1, 444/3, 445/1, 445/2, 446/1, 446/2, 448/1, 449/1, 450/1, 451/1, 454/1, 456/1, 458/1, 461/1, 462/1, 463/1,	
--	--	--	---	--

			464/1, 467/1, 468/1, 469/1, 470/1, 473/1, 474/1, 475/1, 479/1, 480/1, 481/1, 485/1, 486/1, 487/1, 489/1, 492/1, 493/1, 495/1, 497/1, 498/1, 499/1, 500/1, 502/1, 506/1, 507/1, 508/1, 509/1, 511/1, 512/1, 513/1, 514/1, 515/1, 516/1, 517/1, 518/1, 519/1, 520/1, 521/1, 522/1, 524/1, 525/1, 526/1, 527/1, 528/1, 529/1, 530/1, 531/1, 532/1, 533/1, 534/1, 535/1, 536/1, 537/1, 538/1, 539/1, 540/1, 541/1, 542/1, 543/1, 544/1, 545/1, 546/1, 547/1, 548/1, 549/1, 550/1, 551/1, 552/1, 553/1, 554/1, 555/1, 556/1, 557/1, 558/1, 559/1, 560/1, 561/1, 562/1, 563/1, 565/1, 566/1, 568/1, 578/1, 579/1, 580/1, 583/1, 584/1, 585/1, 587/1, 592/1, 593/1, 595/1, 601/1, 602/1, 603/1, 605/1, 609/1, 610/1, 611/1, 612/1, 614/1, 614/2, 615/1, 639/1, 642/1, 643/1 Gmina Osiek: Obr. Bukowa: 752, 777, 778,
--	--	--	---

			779, 780, 783, 784, 785, 787, 788, 789, 790, 791, 792, 793, 828, 829, 832, 833, 836, 837, 840, 841, 844, 845, 848, 849, 850, 851, 852, 853, 855, 856, 857, 858, 859, 860, 861, 862, 863, 864, 865, 866, 867, 868, 869, 870, 871, 872, 873, 874, 875, 876, 877, 878, 879, 880, 881, 882, 883, 884, 885, 886, 887, 888, 889, 890, 891, 892, 893, 894, 895, 896, 897, 898, 899, 900, 901, 903, 904, 905, 906, 907, 908, 909, 910, 911, 912, 913, 914, 915, 916, 917, 918, 919, 920, 922, 923, 924, 925, 926, 927, 928, 929, 930, 931, 934, 935, 936, 937, 938, 939, 940, 941, 945, 946, 947, 948, 949, 950, 951, 952, 953, 954, 955, 956, 958, 959, 960, 961, 962, 966, 967, 969, 970, 971, 972, 973, 974, 975, 976, 977, 978, 979, 980, 981, 982, 983, 984, 985, 988, 989, 990, 991, 993, 994, 995, 996, 997, 999, 1000, 1001, 1002, 1003, 1004, 1007, 1008, 1009, 1010,	
--	--	--	--	--

			1011, 1012, 1013, 1014, 1015, 1016, 1025, 1097, 1005/1, 1006/1, 827/1, 830/1, 831/1, 834/1, 835/1, 838/1, 839/1, 842/1, 843/1, 846/1, 847/1, 854/1, 902/1, 921/1, 932/1, 933/1, 942/1, 942/2, 942/3, 942/4, 942/5, 942/6, 943/1, 943/2, 943/3, 943/4, 943/5, 943/6, 944/4, 957/1, 963/1, 963/2, 964/1, 964/2, 965/1, 965/2, 968/1, 986/1, 987/1, 992/1, 998/1	
<i>Działania związane z monitoringiem stanu przedmiotów ochrony oraz monitoringiem realizacji celów</i>				
	Ocena stanu zachowania i ocena realizacji założonych celów zgodnie z metodyką przyjętą do celów monitoringu ¹⁾ . Co 3 lata.	Gmina Łoniów: Obr. Wojcieszycy: 101, 102, 103, 104, 105, 106, 322 Obr. Łoniów: 316, 317, 318, 319, 320, 321, 325, 328, 329, 330, 331, 332, 334, 335, 336, 337, 338, 341, 342, 344, 345, 346, 347, 348, 349, 350, 351, 352, 353, 354, 355, 356, 357, 358, 361, 362, 363, 364, 366, 324/1, 326/1, 327/1, 333/1, 339/1, 343/1, 359/1, 365/1, 368/1 Obr. Królewice: 258, 259, 260, 297, 298, 300,	Sprawujący nadzór nad obszarem Natura 2000	

			<p>301, 302, 303, 322, 324, 338, 396, 397, 413, 415, 291/1, 299/1, 299/2, 304/1, 305/1, 306/1, 306/2, 307/1, 308/1, 309/1, 310/1, 311/1, 312/1, 313/1, 314/1, 315/1, 315/2, 316/1, 317/1, 318/1, 319/1, 320/1, 320/2, 321/1, 323/1, 325/1, 326/1, 328/1, 329/1, 330/1, 339/1, 340/1, 340/2, 341/1, 342/1, 343/1, 344/1, 345/1, 346/1, 347/1, 348/1, 349/1, 350/1, 350/2, 351/1, 352/1, 353/1, 354/2, 355/1, 356/1, 357/1, 358/1, 359/1, 360/1, 361/1, 362/1, 363/1, 364/1, 365/1, 366/1, 367/1, 369/1, 370/2, 370/3, 392/2, 398/2, 399/1, 400/1, 401/1, 403/1, 404/1, 406/1, 414/1</p> <p>Gmina Klimontów: Obr. Nawodzice: 637, 639, 641, 643, 645, 647, 649, 651, 653, 655, 657, 659, 661, 663, 665, 667, 669, 671, 673, 675, 677, 679, 681, 685, 687, 689, 691, 692, 693, 694, 695, 697, 698, 699, 700, 701,</p>	
--	--	--	---	--

			703, 704, 705, 706, 707, 708, 709, 710, 711, 712, 1722, 1723, 1727, 1835, 1836, 1837, 1838, 1839, 1840, 1841, 1842, 1843, 1844, 1845, 1857 Obr. Nowa Wieś: 317 Obr. Ułanowice: 50, 51, 52, 53, 54, 55, 56, 513, 515 Obr. Konary: 13, 15, 16, 17, 18, 19, 398, 14/1, 14/2, 14/3, 14/4, 14/5, 365 Obr. Pokrzywianka: 27/1, 27/2, 29/1, 31, 32/1, 32/2, 138, 139, 142, 143, 144, 145, 147, 148, 149, 153, 155, 156, 157, 158, 159, 161, 162, 202, 203, 204, 247, 40/5, 3/9, 3/10, 10/7, 10/8, 12/1, 14/17, 140/1, 140/2, 141/1, 141/2, 146/1, 146/2, 150/1, 150/2, 151/1, 151/2, 152/1, 152/2, 152/3, 154/1, 154/2, 160/1, 160/2, 160/3, 160/4 Obr. Góry Pęczowskie: 85, 86, 89, 90, 91, 194, 197, 198, 199, 202, 203, 204, 206, 207, 208, 210, 211, 212, 214, 215, 216, 218, 219, 220, 222, 223, 224, 226, 227,
--	--	--	---

			228, 230, 231, 232, 234, 235, 236, 238, 239, 240, 242, 243, 244, 245, 246, 247, 249, 250, 251, 253, 254, 255, 257, 258, 259, 261, 262, 263, 265, 266, 267, 269, 270, 271, 273, 274 Obr. Pęczów: 389, 390, 391, 392, 393, 394, 395, 396, 397, 398, 399, 400, 401, 402, 403, 404, 405, 406, 407, 408, 409, 410, 411, 412, 413, 414, 415, 416, 417, 418, 419, 420, 421, 422, 423, 424, 425, 426, 427, 428, 429, 430, 431, 432, 433, 434, 435, 436, 437, 438, 439, 440, 441, 442, 443, 444, 445, 446, 447, 448, 449, 450, 451, 452, 453, 454, 455, 456, 457, 458, 459, 460, 461, 462, 463, 464, 465, 466, 467, 468, 469, 470, 471, 472, 473, 474, 475, 476, 477, 478, 479, 480, 481, 482, 483, 484, 485, 486, 487, 488, 489, 490, 491, 492, 493, 494, 495, 496, 497, 498, 499, 500, 501, 503, 505, 640 Gmina Bogoria: Obr. Domaradzice:
--	--	--	--

			<p>175, 305, 306, 307, 308, 309, 515</p> <p>Obr. Moszyny: 302, 303, 304, 305, 306, 307, 308, 311, 317, 385, 387, 392, 399, 426, 427, 429, 430, 431, 432, 433, 434, 435, 436, 437, 438, 440, 441, 442, 445, 400/1, 400/2, 428/1, 428/2</p> <p>Gmina Iwaniska:</p> <p>Obr. Tęcza: 599, 603, 604, 605, 606, 607, 608, 609, 701, 702, 703, 704, 705, 708, 600/1, 706/1</p> <p>Obr. Kamieniec: 288</p> <p>Obr. Przepiórów: 376, 380, 381, 382, 383, 384, 385, 386, 387, 388, 389, 390, 391, 392</p> <p>Gmina Staszów:</p> <p>Obr. Łaziska: 149, 150, 151, 152, 153, 154, 163, 165, 167, 169, 171, 176, 179, 182, 185, 474, 162/1, 164/1, 166/1, 168/1, 170/1, 184/1, 186/1, 483, 232/1, 233/1, 249, 250, 251, 253, 255, 256, 257, 258, 260, 520, 540, 541, 542, 543, 582, 252/1, 254/1, 259/1, 519/1</p> <p>Obr. Mostki:</p>	
--	--	--	---	--

			230, 239/2 Obr. Sztombergi: 31, 32, 35, 36, 37, 38, 39, 40, 41, 42, 43, 44, 45, 46, 47, 48, 49, 50, 51, 52, 53, 54, 55, 56, 57, 59, 60, 61, 62, 63, 64, 65, 66, 68, 69, 70, 71, 72, 73, 74, 75, 76, 77, 78, 80, 81, 82, 83, 84, 85, 93, 94, 95, 96, 97, 99, 100, 101, 102, 103, 104, 105, 106, 107, 108, 109, 110, 111, 112, 113, 114, 118, 120, 122, 123, 124, 125, 126, 127, 129, 131, 136, 137, 138, 140, 142, 145, 146, 148, 150, 152, 153, 154, 156, 157, 158, 160, 162, 164, 166, 168, 169, 170, 172, 377, 379, 387, 395, 398, 58/1, 67/1, 67/2, 92/1, 98/1, 115/1, 116/1, 117/1, 119/1, 121/1, 133/1, 133/2, 135/1, 139/1, 141/1, 143/1, 144/1, 147/1, 149/1, 151/1, 155/1, 159/1, 161/1, 163/1, 165/1, 167/1, 171/1 Obr. Wiśniowa: 1, 2, 3, 9, 10, 31, 76, 77, 78, 79, 80, 81, 96, 97, 98, 99, 100, 101, 102, 103, 104, 105, 106, 107, 108, 109, 110, 111, 559/1, 806, 807, 810,	
--	--	--	--	--

			812, 813, 814, 815, 816, 822 Obr. Wola Wiśniowska: 50, 73, 74, 75, 78, 79, 80, 81, 82, 48/1, 49/1, 51/1, 51/3, 52/1, 53/1, 53/3, 54/1, 55/1, 76/1, 76/2, 77/1, 77/2 Obr. Wiśniowa Poduchowna: 1, 42, 45, 47, 50, 51, 52, 53, 54, 58, 60, 61, 62, 63, 64, 65, 66, 67, 68, 69, 70, 71, 72, 73, 74, 75, 76, 77, 78, 80, 81, 82, 83, 84, 85, 86, 88, 89, 90, 91, 92, 93, 94, 95, 96, 99, 100, 101, 102, 103, 104, 105, 106, 107, 108, 109, 110, 111, 112, 113, 114, 115, 116, 117, 118, 119, 120, 121, 122, 123, 124, 125, 126, 127, 128, 129, 130, 131, 133, 134, 135, 136, 137, 138, 140, 141, 142, 143, 144, 145, 149, 150, 151, 152, 153, 154, 155, 156, 157, 158, 159, 160, 161, 162, 163, 165, 166, 167, 168, 169, 170, 538, 545, 546, 560, 565, 56/3, 56/4, 59/1, 59/2, 87/1, 87/2, 97/1, 132/1, 132/2, 139/1, 146/2, 147/1, 147/2, 148/1, 148/2, 164/2, 164/4, 542/2 Obr. Czajków	
--	--	--	---	--

			Północny: 512, 513, 514, 515, 516, 517, 518, 519, 520, 521, 522, 523, 525, 526, 527, 534, 535, 536, 537, 538, 539, 540, 541, 542, 543, 547, 548, 549, 552, 553, 554, 555, 556, 557, 558, 564, 566, 567, 576, 584, 585, 586, 588, 589, 590, 591, 592, 593, 594, 595, 596, 599, 600, 601, 602, 604, 605, 606, 607, 608, 609, 610, 611, 613, 614, 615, 616, 617, 618, 620, 621, 622, 623, 626, 627, 628, 629, 630, 631, 632, 633, 634, 635, 636, 637, 638, 642, 643, 644, 645, 646, 647, 648, 649, 667, 670, 671, 672, 673, 674, 675, 676, 677, 678, 679, 680, 681, 682, 683, 684, 685, 694, 695, 696, 697, 698, 699, 700, 701, 702, 703, 704, 705, 706, 707, 708, 710, 711, 717, 721, 738, 739, 744, 745, 751, 1265, 550/1, 551/1, 559/1, 560/1, 562/1, 563/1, 565/1, 568/1, 569/1, 570/1, 571/1, 572/1, 573/1, 574/1, 575/1, 577/1, 578/1, 579/1, 580/1, 581/1, 582/1, 583/1,	
--	--	--	--	--

			587/1, 597/1, 598/1, 603/1, 612/2, 619/1, 624/1, 624/2, 625/1, 625/2, 639/1, 639/2, 640/1, 641/1, 709/1, 709/2, 712/1, 713/1, 714/1, 715/1, 716/1, 718/1, 719/1, 720/1, 722/1, 723/1, 723/2, 724/1, 725/1, 726/1, 727/1, 728/1, 729/1, 730/1, 731/1, 732/1, 733/1, 734/1, 735/1, 736/1, 737/1, 740/1, 741/1, 742/1, 743/1, 746/1, 747/1, 748/1, 749/1, 752/1, 753/1, 754/1, 754/2, 755/1, 757/1 Obr. Czajków Południowy: 34, 35, 36, 37, 38, 39, 40, 45, 46, 47, 49, 51, 69, 70, 72, 74, 76, 78, 80, 82, 96, 97, 98, 108, 109, 111, 113, 116, 119, 135, 137, 141, 155, 163, 164, 165, 166, 167, 168, 170, 172, 173, 175, 176, 178, 179, 180, 181, 182, 183, 184, 185, 186, 190, 191, 193, 207, 208, 209, 210, 211, 217, 218, 219, 222, 223, 224, 236, 237, 238, 239, 241, 242, 243, 245, 246, 247, 250, 251, 252, 253, 254, 255, 256, 257, 258, 259,	
--	--	--	--	--

			262, 263, 264, 265, 267, 268, 269, 270, 273, 274, 275, 277, 278, 279, 280, 282, 284, 285, 286, 287, 288, 289, 290, 291, 292, 293, 294, 295, 296, 297, 299, 300, 303, 304, 305, 306, 307, 308, 309, 310, 311, 312, 313, 314, 319, 320, 321, 322, 323, 324, 325, 326, 327, 328, 329, 330, 331, 332, 335, 336, 339, 340, 341, 342, 343, 344, 345, 347, 348, 349, 350, 351, 354, 355, 356, 357, 358, 359, 360, 361, 362, 365, 366, 367, 368, 369, 370, 371, 372, 375, 376, 378, 379, 380, 381, 382, 383, 384, 385, 386, 387, 388, 389, 390, 392, 393, 394, 395, 396, 397, 398, 399, 400, 401, 402, 406, 407, 408, 409, 410, 411, 412, 413, 414, 415, 416, 417, 418, 419, 420, 422, 423, 424, 425, 426, 427, 428, 429, 430, 431, 432, 435, 436, 437, 438, 439, 440, 441, 442, 443, 448, 449, 450, 451, 452, 453, 454, 455, 456, 457, 458, 459, 460, 461, 464, 465, 466, 467, 468, 469, 470,	
--	--	--	--	--

			471, 472, 474, 475, 476, 477, 478, 479, 480, 481, 482, 483, 484, 485, 486, 491, 492, 495, 496, 497, 498, 499, 500, 501, 502, 503, 504, 505, 507, 508, 510, 512, 513, 514, 515, 516, 517, 518, 519, 520, 521, 524, 525, 526, 527, 528, 529, 530, 531, 532, 533, 534, 535, 538, 542, 543, 544, 550, 551, 552, 553, 556, 557, 558, 559, 560, 561, 562, 563, 564, 565, 566, 567, 568, 569, 570, 571, 572, 573, 574, 575, 576, 577, 578, 579, 580, 581, 582, 583, 584, 585, 586, 591, 592, 595, 596, 597, 598, 599, 600, 601, 602, 603, 604, 605, 607, 608, 609, 610, 611, 612, 613, 614, 615, 616, 617, 618, 619, 620, 621, 622, 623, 627, 628, 634, 636, 637, 638, 639, 640, 641, 642, 643, 644, 1247, 1252, 1254, 1256, 1262, 1266, 1275, 1278, 1279, 1282, 1284, 1286, 1287, 1290, 1310, 1314, 1315, 31/4, 32/1, 42/1, 44/1, 48/1, 50/1, 52/1, 53/1, 66/1, 71/1, 73/1, 75/1,	
--	--	--	---	--

			77/1, 79/1, 81/1, 84/1, 84/2, 85/4, 88/2, 88/3, 91/3, 91/4, 93/3, 94/1, 95/2, 95/3, 99/2, 21/1, 22/1, 23/1, 24/1, 25/1, 26/1, 27/1, 28/3, 31/3, 28/4, 110/1, 112/1, 114/1, 115/1, 117/1, 118/1, 120/1, 120/2, 1246/1, 253/1, 1290A, 1313/1, 134/1, 136/1, 138/1, 139/1, 140/1, 142/1, 147/1, 148/1, 149/1, 150/1, 151/1, 152/1, 153/1, 154/1, 156/1, 156/3, 157/1, 158/1, 159/1, 160/1, 161/1, 161/3, 162/1, 169/1, 169/2, 171/1, 174/1, 174/2, 177/1, 187/1, 187/2, 188/1, 189/1, 192/1, 192/2, 212/1, 213/1, 214/1, 220/3, 221/2, 227/1, 230/1, 231/1, 232/1, 233/1, 234/1, 235/1, 240/1, 244/1, 248/1, 249/2, 260/1, 261/1, 266/1, 271/1, 276/1, 280/1, 281/1, 281/3, 283/1, 298/1, 301/1, 302/2, 315/1, 316/1, 317/1, 318/1, 333/1, 334/1, 337/1, 338/2, 346/1, 346/2, 352/1, 353/1, 363/1, 373/1, 374/1, 377/1, 391/1, 404/1, 405/1, 421/1, 433/1, 434/1,	
--	--	--	--	--

			444/1, 446/1, 447/1, 462/1, 463/1, 473/1, 487/1, 489/1, 490/1, 494/1, 506/1, 506/2, 509/1, 509/2, 511/1, 522/1, 523/1, 536/1, 537/1, 539/1, 541/1, 554/1, 587/1, 590/1, 594/1, 606/1, 606/2, 624/1, 626/1, 635/1 Obr. Smerdyna: 2379, 2380, 2381, 2382, 2383, 2384, 2385, 2386, 2388, 2391, 2392, 2395, 2396, 2397, 2399, 2400, 2403, 2404, 2407, 2408, 2410, 2411, 2414, 2415, 2416, 2417, 2419, 2420, 2421, 2423, 2424, 2425, 2427, 2428, 2431, 2432, 2433, 2434, 2435, 2436, 2439, 2440, 2441, 2444, 2445, 2448, 2449, 2451, 2452, 2453, 2454, 2455, 2456, 2457, 2460, 2461, 2464, 2465, 2468, 2469, 2474, 2476, 2477, 2478, 2479, 2480, 2481, 2482, 2484, 2485, 2486, 2491, 2492, 2494, 2496, 2497, 2498, 2499, 2500, 2501, 2502, 2504,
--	--	--	---

			2505, 2507, 2509, 2511, 2513, 2515, 2519, 2521, 2525, 2527, 2531, 2533, 2535, 2538, 2540, 2544, 2546, 2550, 2552, 2556, 2558, 2560, 2562, 2564, 2566, 2568, 2573, 2575, 2577, 2579, 2581, 2583, 2585, 2587, 2590, 2594, 2601, 2605, 2607, 2609, 2611, 2613, 2615, 2617, 2619, 2621, 2623, 2625, 2627, 2629, 2631, 2633, 2635, 2637, 2639, 2642, 2644,	2506, 2508, 2510, 2512, 2514, 2518, 2520, 2524, 2526, 2530, 2532, 2534, 2537, 2539, 2543, 2545, 2549, 2551, 2555, 2557, 2559, 2561, 2563, 2565, 2567, 2571, 2574, 2576, 2578, 2580, 2582, 2584, 2586, 2589, 2591, 2600, 2604, 2606, 2608, 2610, 2612, 2614, 2616, 2618, 2620, 2622, 2624, 2626, 2628, 2630, 2632, 2634, 2636, 2638, 2641, 2643, 2646,	
--	--	--	---	---	--

			2647, 2649, 2651, 2655, 2661, 2663, 2666, 2669, 2671, 2673, 2676, 2678, 2680, 2682, 2684, 2687, 2689, 2691, 2693, 2695, 2703, 2705, 2707, 2709, 2711, 2713, 2715, 2717, 2719, 2721, 2723, 2726, 2728, 2730, 2732, 2734, 2736, 2738, 2740, 2742, 2744, 2746, 2753, 2755, 2757, 2759, 2761, 2766, 2768, 2770, 2772, 2774, 2776, 2778, 2783, 2785, 2787,	2648, 2650, 2654, 2660, 2662, 2665, 2668, 2670, 2672, 2674, 2677, 2679, 2681, 2683, 2686, 2688, 2690, 2692, 2694, 2696, 2704, 2706, 2708, 2710, 2712, 2714, 2716, 2718, 2720, 2722, 2725, 2727, 2729, 2731, 2733, 2735, 2737, 2739, 2741, 2743, 2745, 2752, 2754, 2756, 2758, 2760, 2762, 2767, 2769, 2771, 2773, 2775, 2777, 2780, 2784, 2786, 2788,	
--	--	--	---	---	--

			2789, 2791, 2793, 2795, 2797, 2799, 2801, 2803, 2805, 2807, 2809, 2811, 2819, 2823, 2826, 2830, 2832, 2834, 2836, 2842, 2844, 2846, 2848, 2850, 2852, 2855, 2857, 2859, 2861, 2870, 2874, 2878, 2882, 2887, 2889, 2892, 2894, 2896, 2898, 2900, 2902, 2904, 2906, 2908, 2910, 2912, 2916, 3083, 2389/1, 393/1, 2398/1, 2402/1, 2406/1, 2412/1, 2413/1, 2418/1, 2426/1,	2790, 2792, 2794, 2796, 2798, 2800, 2802, 2804, 2806, 2808, 2810, 2818, 2822, 2824, 2827, 2831, 2833, 2835, 2841, 2843, 2845, 2847, 2849, 2851, 2853, 2856, 2858, 2860, 2863, 2871, 2875, 2879, 2886, 2888, 2890, 2893, 2895, 2897, 2899, 2901, 2903, 2905, 2907, 2909, 2911, 2914, 2917, 2387/1, 2390/1, 2394/1, 2401/1, 2405/1, 2409/1, 2412/2, 2413/2, 2422/1, 2429/1,	
--	--	--	--	---	--

			2430/1, 2437/1, 2438/1, 2442/1, 2443/1, 2446/1, 2447/1, 2450/1, 2458/1, 2459/1, 2462/1, 2463/1, 2466/1, 2467/1, 2470/1, 2471/1, 2472/1, 2475/1, 2483/1, 2487/1, 2489/1, 2490/1, 2493/1, 2495/1, 2503/1, 2516/1, 2517/1, 2522/1, 2523/1, 2528/1, 2529/1, 2536/1, 2542/1, 2547/1, 2548/1, 2553/1, 2554/1, 2595/1, 2596/1, 2602/1, 2603/1, 2640/1, 2645/1, 2652/1, 2653/1, 2656/1, 2659/1, 2664/1, 2667/1, 2667/2, 2675/1, 2685/1, 2697/1, 2698/1, 2701/1, 2702/1, 2724/1, 2747/1, 2748/1, 2750/1, 2751/1, 2751/2, 2763/1, 2765/1, 2779/1, 2782/1, 2812/1, 2812/2, 2813/1, 2813/2, 2814/1, 2815/1, 2817/1, 2820/1, 2821/1, 2825/1, 2828/1, 2829/1, 2837/1, 2838/1, 2840/1, 2854/1, 2862/1, 2864/1, 2865/1, 2867/1, 2868/1, 2869/1, 2872/1, 2873/1, 2876/1, 2877/1, 2880/1, 2881/1, 2884/1, 2913/1, 2919/3, 3002/1, 3002/2, 3003/2, 3003/3, 2600A Obr. Wiązownica Duża: 1900/1, 802, 803, 804, 805, 806, 807, 808, 809, 811,	
--	--	--	--	--

			815,	1009,	
			1010,	1017,	
			1018,	1063,	
			1071,	1079,	
			1080,	1086,	
			1087,	1094,	
			1095,	1140,	
			1153,	1199,	
			1204,	1206,	
			1207,	1263,	
			1264,	1274,	
			1275,	1276,	
			1283,	1284,	
			1290,	1291,	
			1297,	1298,	
			1303,	1304,	
			1309,	1310,	
			1315,	1316,	
			1322,	1323,	
			1328,	1329,	
			1335,	1336,	
			1355,	1356,	
			1389,	1396,	
			1397,	1404,	
			1405,	1412,	
			1413,	1419,	
			1420,	1421,	
			1435,	1440,	
			1441,	1446,	
			1447,	1452,	
			1453,	1458,	
			1459,		
			1904/1,1464,		
			1465,	1471,	
			1472,	1478,	
			1479,	1484,	
			1485,	1490,	
			1497,	1502,	
			1503,	1517,	
			1523,	1547,	
			1552,	1553,	
			1567,	1571,	
			1577,	1584,	
			1633,	1686,	
			1687,	1688,	
			1689,	1690,	
			1691,	1707,	
			1708,	1709,	
			1710,	1711,	
			1712,	1725,	
			1726,	1727,	
			1729,	1740,	
			1741,	1742,	
			1743,	1744,	
			1745,	1746,	
			1747,	1749,	
			1750,	1751,	

			1752, 1754, 1757, 1762, 1765, 1767, 1780, 1796, 1800, 1802, 1840, 1844, 1846, 1848, 1850, 1852, 1855, 1857, 1860, 1862, 1866, 1871, 1878, 1883, 1885, 1890, 1895, 1897, 1901, 1903, 1906, 1908, 1912, 1916, 1921, 1927, 1929, 1931, 1935, 1938, 1940, 1942, 1944, 1946, 1948, 1954, 1956, 1958, 1960, 1963, 1965, 1972, 1974, 1976, 1978, 1984, 1992,	1753, 1756, 1761, 1763, 1766, 1768, 1781, 1799, 1801, 1838, 1843, 1845, 1847, 1849, 1851, 1854, 1856, 1859, 1861, 1863, 1867, 1872, 1882, 1884, 1889, 1894, 1896, 1898, 1902, 1905, 1907, 1910, 1915, 1917, 1922, 1928, 1930, 1932, 1936, 1939, 1941, 1943, 1945, 1947, 1949, 1955, 1957, 1959, 1962, 1964, 1971, 1973, 1975, 1977, 1979, 1987, 1993,	
--	--	--	---	---	--

			1995, 1997, 1999, 2001, 2003, 2005, 2007, 2009, 2011, 2013, 2015, 2017, 2021, 2023, 2027, 2029, 2038, 2046, 2049, 2053, 2055, 2057, 2062, 2066, 2070, 2072, 2074, 2078, 2082, 2087, 2096, 2104, 2107, 2115, 2122, 2124, 2128, 2130, 2147, 2149, 2151, 2153, 2155, 2278, 2331, 1909/1, 1913/1, 1918/1, 1920/1, 1926/1, 1934/1, 1950/1, 1961/1, 1967/1, 1980/1, 1981/1, 1982/1,	1996, 1998, 2000, 2002, 2004, 2006, 2008, 2010, 2012, 2014, 2016, 2018, 2022, 2024, 2028, 2037, 2041, 2048, 2050, 2054, 2056, 2058, 2064, 2067, 2071, 2073, 2075, 2079, 2083, 2088, 2097, 2105, 2114, 2121, 2123, 2127, 2129, 2135, 2148, 2150, 2152, 2154, 2156, 2320, 2332, 1911/1, 1914/1, 1919/1, 1923/1, 1933/1, 1937/1, 1951/1, 1966/1, 1970/1, 1980/2, 1981/2, 1982/2,	
--	--	--	---	---	--

			1983/1, 1983/2, 1985/1, 1986/1, 1988/1, 1989/1, 1994/1, 2019/1, 2020/1, 2025/1, 2026/1, 2030/1, 2031/1, 2032/1, 2034/1, 2035/1, 2039/1, 2042/1, 2043/1, 2044/1, 2047/1, 2051/1, 2052/1, 2059/1, 2060/1, 2061/1, 2063/1, 2068/1, 2069/1, 2076/1, 2077/1, 2080/1, 2081/1, 2084/1, 2085/1, 2085/2, 2086/1, 2086/2, 2095/1, 2098/1, 2103/1, 2106/1, 2113/1, 2116/1, 2134/2, 2277/2, 1160/1, 1305/2, 1308/2, 1311/2, 1314/2, 1318/2, 1321/2, 1324/2, 1327/2, 1330/2, 1333/2, 1334/1, 1337/1, 1342/1, 1354/6, 1414/1, 1422/1, 1496/1, 1509/1, 1572/1, 1579/1, 1692/1, 1693/1, 1694/1, 1695/1, 1696/1, 1697/1, 1698/1, 1699/1, 1700/1, 1701/1, 1702/2, 1703/3, 1704/1, 1705/1, 1706/1, 1713/1, 1714/1, 1715/1, 1716/1, 1717/1, 1718/1, 1719/1, 1720/1, 1721/1, 1722/1, 1723/1, 1724/1, 1728/1, 1730/1, 1731/1, 1732/1, 1733/1, 1734/1, 1735/1, 1736/1, 1737/1, 1738/1, 1739/1, 1748/1, 1755/1, 1758/1, 1759/1, 1760/1, 1771/1, 1772/1, 1773/1, 1774/1,	
--	--	--	---	--

			1775/1, 1776/1, 1779/1, 1783/1, 1784/1, 1785/1, 1785/2, 1786/1, 1786/2, 1787/1, 1788/1, 1789/1, 1790/1, 1791/1, 1792/1, 1793/1, 1794/1, 1795/1, 1797/1, 1798/1, 1805/1, 1806/1, 1807/1, 1808/1, 1809/1, 1810/1, 1811/1, 1812/1, 1813/1, 1814/1, 1815/1, 1816/1, 1820/1, 1820/2, 1822/1, 1822/2, 1824/1, 1825/1, 1826/1, 1827/1, 1828/1, 1829/1, 1831/1, 1833/1, 1834/1, 1835/1, 1836/1, 1837/1, 1839/1, 1841/1, 1842/1, 1853/1, 1858/1, 1864/1, 1865/1, 1868/1, 1869/1, 1870/1, 1873/1, 1875/1, 1876/1, 1877/1, 1879/1, 1880/1, 1881/1, 1886/1, 1887/1, 1888/1, 1891/1, 1892/1, 1893/1, 1899/1 Obr. Wiązownica Kolonja: 72, 74, 77, 78, 79, 81, 93, 97, 98, 99, 105, 165, 175, 176, 177, 178, 184, 185, 186, 187, 188, 189, 190, 191, 192, 193, 194, 195, 196, 197, 198, 199, 200, 201, 202, 203, 204, 205, 206, 207, 208, 209, 210, 211, 212, 213, 214, 215, 216, 217, 218, 219, 220, 221, 222, 223, 224, 225,	
--	--	--	---	--

			226, 227, 228, 229, 230, 231, 232, 233, 234, 235, 236, 237, 238, 239, 240, 241, 242, 243, 244, 245, 246, 247, 248, 249, 250, 251, 252, 253, 254, 255, 257, 259, 260, 261, 262, 263, 264, 265, 266, 267, 270, 271, 272, 273, 274, 275, 276, 277, 278, 279, 280, 281, 283, 284, 285, 286, 289, 290, 291, 292, 293, 294, 295, 296, 297, 298, 299, 300, 301, 302, 303, 304, 305, 306, 307, 308, 309, 314, 315, 316, 317, 318, 319, 320, 321, 323, 324, 325, 326, 327, 328, 330, 332, 335, 336, 337, 338, 340, 341, 342, 343, 344, 345, 346, 360, 361, 367, 368, 376, 383, 384, 500, 517, 518, 652, 653, 654, 684, 700, 709, 710, 711, 717, 724, 732, 733, 734, 737, 738, 73/2, 75/3, 76/1, 76/2, 80/2, 82/2, 94/1, 94/2, 146/10, 146/20, 268/1, 268/2, 269/1, 269/2, 287/1, 287/2, 288/1, 288/2, 312/1, 313/1, 322/1, 334/1, 339/1, 339/2, 339/3, 362/1, 375/2, 375/3, 375/4, 379/2,	
--	--	--	--	--

			446/1, 521/1, 524/1, 527/1, 530/1, 533/1, 536/1, 539/1, 545/1, 548/3, 551/1, 557/1, 560/1, 563/1, 566/1, 573/1, 576/1, 579/3, 579/4, 582/1, 585/2, 585/3, 588/4, 588/5, 591/1, 595/1, 596/1, 601/1, 602/1, 606/1, 609/1, 615/1, 618/1, 621/1, 629/1, 632/1, 637/1, 640/1, 644/1, 647/1, 650/1, 656/1, 660/1, 664/1, 667/1, 668/1, 671/1, 672/1, 692/1, 692/2, 693/1, 693/2, 718/1, 718/2, 723/2, 723/3, 735/1, 735/2, 735/3, 735/4, 736/1, 736/2, 736/3, 736/4, 793/1, 793/3, 793/4, 793/5, 793/6 Obr. Wiązownica Mała: 80, 224, 259, 260, 261, 262, 263, 264, 265, 269, 272, 273, 275, 276, 278, 279, 280, 281, 282, 284, 291, 293, 294, 295, 302, 311, 312, 321, 330, 345, 348, 349, 350, 351, 352, 353, 363, 369, 371, 373, 374, 392, 393, 395, 396, 398, 401, 402, 403, 404, 405, 406, 407, 408, 409, 410, 411, 412, 413,
--	--	--	---

			415, 416, 417, 418, 420, 421, 422, 424, 425, 426, 427, 428, 429, 432, 433, 434, 436, 437, 440, 441, 447, 452, 453, 455, 457, 459, 460, 465, 476, 477, 478, 482, 483, 484, 504, 505, 564, 569, 570, 571, 572, 575, 576, 577, 586, 594, 616, 638, 266/1, 266/3, 267/1, 270/1, 270/2, 271/1, 274/1, 277/1, 290/1, 290/2, 298/1, 299/1, 300/1, 301/1, 303/1, 304/1, 305/1, 306/1, 307/1, 308/1, 309/1, 310/1, 313/1, 314/1, 315/1, 316/1, 317/1, 318/1, 319/1, 320/1, 323/1, 325/1, 326/1, 327/1, 328/1, 329/1, 331/1, 333/1, 334/1, 335/1, 336/1, 337/1, 338/1, 342/1, 343/1, 344/1, 346/1, 347/1, 354/1, 355/1, 356/1, 357/1, 358/1, 359/1, 360/1, 361/1, 362/1, 364/1, 365/1, 366/1, 367/1, 368/1, 370/1, 372/1, 375/1, 376/1, 377/1, 377/2, 378/1, 378/2, 379/1, 379/2, 380/1, 380/2, 381/1, 382/1, 383/1, 388/1, 389/1, 390/1, 394/1, 397/1,	
--	--	--	---	--

			399/1, 414/1, 423/1, 431/1, 438/1, 442/1, 444/1, 445/1, 446/1, 448/1, 450/1, 454/1, 458/1, 462/1, 464/1, 468/1, 470/1, 474/1, 479/1, 481/1, 486/1, 489/1, 493/1, 497/1, 499/1, 502/1, 507/1, 509/1, 512/1, 514/1, 516/1, 518/1, 520/1, 522/1, 525/1, 527/1, 529/1, 531/1, 533/1, 535/1, 537/1, 539/1, 541/1, 543/1, 545/1, 547/1, 549/1, 551/1, 553/1, 555/1, 557/1, 559/1, 561/1, 563/1, 566/1, 578/1, 580/1,	400/1, 419/1, 430/1, 435/1, 439/1, 443/1, 444/3, 445/2, 446/2, 449/1, 451/1, 456/1, 461/1, 463/1, 467/1, 469/1, 473/1, 475/1, 480/1, 485/1, 487/1, 492/1, 495/1, 498/1, 500/1, 506/1, 508/1, 511/1, 513/1, 515/1, 517/1, 519/1, 521/1, 524/1, 526/1, 528/1, 530/1, 532/1, 534/1, 536/1, 538/1, 540/1, 542/1, 544/1, 546/1, 548/1, 550/1, 552/1, 554/1, 556/1, 558/1, 560/1, 562/1, 565/1, 568/1, 579/1, 583/1,	
--	--	--	--	--	--

			584/1, 585/1, 587/1, 592/1, 593/1, 595/1, 601/1, 602/1, 603/1, 605/1, 609/1, 610/1, 611/1, 612/1, 614/1, 614/2, 615/1, 639/1, 642/1, 643/1	
			Gmina Osiek: Obr. Bukowa: 752, 777, 778, 779, 780, 783, 784, 785, 787, 788, 789, 790, 791, 792, 793, 828, 829, 832, 833, 836, 837, 840, 841, 844, 845, 848, 849, 850, 851, 852, 853, 855, 856, 857, 858, 859, 860, 861, 862, 863, 864, 865, 866, 867, 868, 869, 870, 871, 872, 873, 874, 875, 876, 877, 878, 879, 880, 881, 882, 883, 884, 885, 886, 887, 888, 889, 890, 891, 892, 893, 894, 895, 896, 897, 898, 899, 900, 901, 903, 904, 905, 906, 907, 908, 909, 910, 911, 912, 913, 914, 915, 916, 917, 918, 919, 920, 922, 923, 924, 925, 926, 927, 928, 929, 930, 931, 934, 935, 936, 937, 938, 939, 940, 941, 945, 946, 947, 948, 949, 950, 951, 952, 953, 954, 955, 956, 958, 959, 960, 961, 962, 966,	

			967, 969, 970, 971, 972, 973, 974, 975, 976, 977, 978, 979, 980, 981, 982, 983, 984, 985, 988, 989, 990, 991, 993, 994, 995, 996, 997, 999, 1000, 1001, 1002, 1003, 1004, 1007, 1008, 1009, 1010, 1011, 1012, 1013, 1014, 1015, 1016, 1025, 1097, 1005/1, 1006/1, 827/1, 830/1, 831/1, 834/1, 835/1, 838/1, 839/1, 842/1, 843/1, 846/1, 847/1, 854/1, 902/1, 921/1, 932/1, 933/1, 942/1, 942/2, 942/3, 942/4, 942/5, 942/6, 943/1, 943/2, 943/3, 943/4, 943/5, 943/6, 944/4, 957/1, 963/1, 963/2, 964/1, 964/2, 965/1, 965/2, 968/1, 986/1, 987/1, 992/1, 998/1	
10.	1016 Poczwarówka jajowata <i>Vertigo</i> <i>mouliinsiana</i>	<i>Działania związane z ochroną czynną</i> Zachowanie siedlisk gatunku stanowiącego przedmiot ochrony poprzez ekstensywne użytkowanie kośne, kośno-pastwiskowe lub pastwiskowe. Działanie ciągłe. <i>Działanie obligatoryjne</i>	Gmina Łoniów: Obr. Świniary: 1010, 1044, 1045, 1046, 1047, 1048, 1049, 1050, 1137, 1173, 1174, 1175, 1176, 1177, 1178, 1179, 1181, 1210, 1211, 1212, 1213, 1214, 1215, 1216, 1217, 1218,	Właściciel lub wykonujący prawa właścicielskie na podstawie zobowiązania podjętego w związku z korzystaniem z programów wsparcia z tytułu obniżenia dochodowości albo na podstawie porozumienia zawartego z organem

			1219, 1283, 1285, 1287, 1289, 1291, 1293, 1295, 1297, 1299, 1301, 1303, 1305, 1307, 1309, 1311, 1313, 1315, 1317, 1319, 1321, 1323, 1325, 1442 Obr. Zawidza: 229/2, 350/1, Obr. Otoka Grabińska: 1, 2, 3, 4, 5, 6, 7, 49, 50, 929, 8/1, 930/2 Obr. Królevice: 258, 259, 260, 297, 298, 300, 301, 302, 303, 322, 324, 338, 396, 397, 413, 415, 291/1, 299/1, 299/2, 304/1, 305/1, 306/1, 306/2, 307/1, 308/1, 309/1, 310/1, 311/1, 312/1, 313/1, 314/1, 315/1, 315/2, 316/1, 317/1, 318/1, 319/1, 320/1, 320/2, 321/1, 323/1, 325/1, 326/1, 328/1, 329/1, 330/1, 339/1, 340/1, 340/2, 341/1, 342/1, 343/1, 344/1, 345/1, 346/1,	1282, 1284, 1286, 1288, 1290, 1292, 1294, 1296, 1298, 1300, 1302, 1304, 1306, 1308, 1310, 1312, 1314, 1316, 1318, 1320, 1322, 1324, 1326, prawą albo w przypadku braku tych przepisów na podstawie porozumienia z organem sprawującym nadzór nad obszarem Natura 2000	sprawującym nadzór nad obszarem Natura 2000 lub bezpośrednio sprawujący nadzór nad obszarem Natura 2000 a w odniesieniu do gruntów stanowiących własność Skarbu Państwa lub własność jednostek samorządu terytorialnego, zarządca nieruchomości w związku z wykonywaniem obowiązków z zakresu ochrony środowiska na podstawie przepisów prawa albo w przypadku braku tych przepisów na podstawie porozumienia z organem sprawującym nadzór nad obszarem Natura 2000
--	--	--	--	--	--

			<p>347/1, 348/1, 349/1, 350/1, 350/2, 351/1, 352/1, 353/1, 354/2, 355/1, 356/1, 357/1, 358/1, 359/1, 360/1, 361/1, 362/1, 363/1, 364/1, 365/1, 366/1, 367/1, 369/1, 370/2, 370/3, 392/2, 398/2, 399/1, 400/1, 401/1, 403/1, 404/1, 406/1, 414/1 Obr. Wojcieszyce: 101,102, 103, 104, 105, 106, 322 Gmina Klimontów: Obr. Rybnica: 3, 6, 7, 8, 9, 10, 11, 12, 13, 14, 15, 23, 24, 25, 26, 27, 28, 29, 30, 31, 36, 37, 39, 40, 41, 42, 43, 44, 45, 46, 47, 48, 71, 226, 38/2, 257/2, 257/3 Gmina Bogoria: Obr. Moszyny: 302, 303, 304, 305, 306, 307, 308, 311, 317, 385, 387, 392, 399, 426, 427, 429, 430, 431, 432, 433, 434, 435, 436, 437, 438, 440, 441, 442, 445, 400/1, 400/2, 428/1, 428/2 Gmina Staszów: Obr. Łaziska: 149, 150, 151, 152, 153, 154,</p>
--	--	--	---

			163, 165, 167, 169, 171, 176, 179, 182, 185, 474, 162/1, 164/1, 166/1, 168/1, 170/1, 184/1, 186/1, 387, 388, 389, 391, 392, 394, 395, 396, 397, 400, 405, 446, 569, 570 Obr. Mostki: 230, 239/2 Obr. Sztombergi: 31, 32, 35, 36, 37, 38, 39, 40, 41, 42, 43, 44, 45, 46, 47, 48, 49, 50, 51, 52, 53, 54, 55, 56, 57, 59, 60, 61, 62, 63, 64, 65, 66, 68, 69, 70, 71, 72, 73, 74, 75, 76, 77, 78, 80, 81, 82, 83, 84, 85, 93, 94, 95, 96, 97, 99, 100, 101, 102, 103, 104, 105, 106, 107, 108, 109, 110, 111, 112, 113, 114, 118, 120, 122, 123, 124, 125, 126, 127, 129, 131, 136, 137, 138, 140, 142, 145, 146, 148, 150, 152, 153, 154, 156, 157, 158, 160, 162, 164, 166, 168, 169, 170, 172, 377, 379, 387, 395, 398, 58/1, 67/1, 67/2, 92/1, 98/1, 115/1, 116/1, 117/1, 119/1, 121/1, 133/1, 133/2, 135/1, 139/1, 141/1, 143/1, 144/1, 147/1, 149/1, 151/1, 155/1,
--	--	--	---

			159/1, 161/1, 163/1, 165/1, 167/1, 171/1 Obr. Wiśniowa Poduchowna: 1, 50, 51, 52, 53, 54, 58, 60, 61, 62, 63, 64, 65, 66, 67, 68, 69, 70, 71, 72, 73, 74, 75, 76, 77, 78, 137, 138, 140, 141, 142, 143, 144, 145, 149, 150, 151, 152, 153, 154, 155, 156, 157, 158, 159, 160, 161, 162, 163, 165, 166, 167, 168, 169, 170, 545, 546, 56/3, 56/4, 59/1, 59/2, 139/1, 146/2, 147/1, 147/2, 148/1, 148/2, 164/2, 164/4, 542/2 Obr. Czajków Północny: 512, 513, 514, 515, 516, 517, 518, 519, 520, 521, 522, 523, 525, 526, 527, 534, 535, 536, 537, 538, 539, 540, 541, 542, 543, 547, 548, 549, 552, 553, 554, 555, 556, 557, 558, 564, 566, 567, 576, 584, 585, 586, 588, 589, 590, 591, 592, 593, 594, 595, 596, 599, 600, 601, 602, 604, 605, 606, 607, 608, 609, 610, 611, 613, 614, 615, 616, 617, 618, 620, 621, 622, 623, 626, 627, 628, 629, 630, 631, 632, 633, 634,	
--	--	--	---	--

			635, 636, 637, 638, 642, 643, 644, 645, 646, 647, 648, 649, 667, 670, 671, 672, 673, 674, 675, 676, 677, 678, 679, 680, 681, 682, 683, 684, 685, 694, 695, 696, 697, 698, 699, 700, 701, 702, 703, 704, 705, 706, 707, 708, 710, 711, 717, 721, 738, 739, 744, 745, 751, 1265, 550/1, 551/1, 559/1, 560/1, 562/1, 563/1, 565/1, 568/1, 569/1, 570/1, 571/1, 572/1, 573/1, 574/1, 575/1, 577/1, 578/1, 579/1, 580/1, 581/1, 582/1, 583/1, 587/1, 597/1, 598/1, 603/1, 612/2, 619/1, 624/1, 624/2, 625/1, 625/2, 639/1, 639/2, 640/1, 641/1, 709/1, 709/2, 712/1, 713/1, 714/1, 715/1, 716/1, 718/1, 719/1, 720/1, 722/1, 723/1, 723/2, 724/1, 725/1, 726/1, 727/1, 728/1, 729/1, 730/1, 731/1, 732/1, 733/1, 734/1, 735/1, 736/1, 737/1, 740/1, 741/1, 742/1, 743/1, 746/1, 747/1, 748/1, 749/1, 752/1, 753/1, 754/1, 754/2, 755/1, 757/1	
--	--	--	--	--

			Obr. Czajków Południowy: 34, 35, 36, 37, 38, 39, 40, 45, 46, 47, 49, 51, 69, 70, 72, 74, 76, 78, 80, 82, 96, 97, 98, 108, 109, 111, 113, 116, 119, 135, 137, 141, 155, 163, 164, 165, 166, 167, 168, 170, 172, 173, 175, 176, 178, 179, 180, 181, 182, 183, 184, 185, 186, 190, 191, 193, 207, 208, 209, 210, 211, 217, 218, 219, 222, 223, 224, 236, 237, 238, 239, 241, 242, 243, 245, 246, 247, 250, 251, 252, 253, 254, 255, 256, 257, 258, 259, 262, 263, 264, 265, 267, 268, 269, 270, 273, 274, 275, 277, 278, 279, 280, 282, 284, 285, 286, 287, 288, 289, 290, 291, 292, 293, 294, 295, 296, 297, 299, 300, 303, 304, 305, 306, 307, 308, 309, 310, 311, 312, 313, 314, 319, 320, 321, 322, 323, 324, 325, 326, 327, 328, 329, 330, 331, 332, 335, 336, 339, 340, 341, 342, 343, 344, 345, 347, 348, 349, 350, 351, 354, 355, 356, 357, 358, 359, 360, 361, 362, 365, 366, 367,	
--	--	--	--	--

			368, 369, 370, 371, 372, 375, 376, 378, 379, 380, 381, 382, 383, 384, 385, 386, 387, 388, 389, 390, 392, 393, 394, 395, 396, 397, 398, 399, 400, 401, 402, 406, 407, 408, 409, 410, 411, 412, 413, 414, 415, 416, 417, 418, 419, 420, 422, 423, 424, 425, 426, 427, 428, 429, 430, 431, 432, 435, 436, 437, 438, 439, 440, 441, 442, 443, 448, 449, 450, 451, 452, 453, 454, 455, 456, 457, 458, 459, 460, 461, 464, 465, 466, 467, 468, 469, 470, 471, 472, 474, 475, 476, 477, 478, 479, 480, 481, 482, 483, 484, 485, 486, 491, 492, 495, 496, 497, 498, 499, 500, 501, 502, 503, 504, 505, 507, 508, 510, 512, 513, 514, 515, 516, 517, 518, 519, 520, 521, 524, 525, 526, 527, 528, 529, 530, 531, 532, 533, 534, 535, 538, 542, 543, 544, 550, 551, 552, 553, 556, 557, 558, 559, 560, 561, 562, 563, 564, 565, 566, 567, 568, 569, 570, 571, 572, 573, 574, 575, 576, 577, 578,	
--	--	--	--	--

			579, 580, 581, 582, 583, 584, 585, 586, 591, 592, 595, 596, 597, 598, 599, 600, 601, 602, 603, 604, 605, 607, 608, 609, 610, 611, 612, 613, 614, 615, 616, 617, 618, 619, 620, 621, 622, 623, 627, 628, 634, 636, 637, 638, 639, 640, 641, 642, 643, 644, 1247, 1252, 1254, 1256, 1262, 1266, 1275, 1278, 1279, 1282, 1284, 1286, 1287, 1290, 1310, 1314, 1315, , 31/4, 32/1, 42/1, 44/1, 48/1, 50/1, 52/1, 53/1, 66/1, 71/1, 73/1, 75/1, 77/1, 79/1, 81/1, 84/1, 84/2, 85/4, 88/2, 88/3, 91/3, 91/4, 93/3, 94/1, 95/2, 95/3, 99/2, 21/1, 22/1, 23/1, 24/1, 25/1, 26/1, 27/1, 28/3, 31/3, 28/4, 110/1, 112/1, 114/1, 115/1, 117/1, 118/1, 120/1, 120/2, 1246/1, 1253/1, 1290A, 1313/1, 134/1, 136/1, 138/1, 139/1, 140/1, 142/1, 147/1, 148/1, 149/1, 150/1, 151/1, 152/1, 153/1, 154/1, 156/1, 156/3, 157/1, 158/1, 159/1, 160/1, 161/1, 161/3, 162/1, 169/1, 169/2, 171/1, 174/1,
--	--	--	---

			174/2, 187/1, 188/1, 192/1, 212/1, 214/1, 221/2, 230/1, 232/1, 234/1, 240/1, 248/1, 260/1, 266/1, 276/1, 281/1, 283/1, 301/1, 315/1, 317/1, 333/1, 337/1, 346/1, 352/1, 363/1, 374/1, 391/1, 405/1, 433/1, 444/1, 447/1, 463/1, 487/1, 490/1, 506/1, 509/1, 511/1, 523/1, 537/1, 541/1, 587/1, 594/1, 606/2, 626/1, 635/1 Obr. Smerdyna: 2379, 2381, 2383, 2385, 2388, 2392, 2396, 2399, 2403, 2407, 2410, 2414,	177/1, 187/2, 189/1, 192/2, 213/1, 220/3, 227/1, 231/1, 233/1, 235/1, 244/1, 249/2, 261/1, 271/1, 280/1, 281/3, 298/1, 302/2, 316/1, 318/1, 334/1, 338/2, 346/2, 353/1, 373/1, 377/1, 404/1, 421/1, 434/1, 446/1, 462/1, 473/1, 489/1, 494/1, 506/2, 509/2, 522/1, 536/1, 539/1, 554/1, 590/1, 606/1, 624/1, 2380, 2382, 2384, 2386, 2391, 2395, 2397, 2400, 2404, 2408, 2411, 2415,	
--	--	--	--	--	--

			2416, 2419, 2421, 2424, 2427, 2431, 2433, 2435, 2439, 2441, 2445, 2449, 2452, 2454, 2456, 2460, 2464, 2468, 2474, 2477, 2479, 2481, 2484, 2486, 2492, 2496, 2498, 2500, 2502, 2505, 2507, 2509, 2511, 2513, 2515, 2519, 2521, 2525, 2527, 2531, 2533, 2535, 2538, 2540, 2544, 2546, 2550, 2552, 2556, 2558, 2560, 2562, 2564, 2566, 2568, 2573, 2575,	2417, 2420, 2423, 2425, 2428, 2432, 2434, 2436, 2440, 2444, 2448, 2451, 2453, 2455, 2457, 2461, 2465, 2469, 2476, 2478, 2480, 2482, 2485, 2491, 2494, 2497, 2499, 2501, 2504, 2506, 2508, 2510, 2512, 2514, 2518, 2520, 2524, 2526, 2530, 2532, 2534, 2537, 2539, 2543, 2545, 2549, 2551, 2555, 2557, 2559, 2561, 2563, 2565, 2567, 2571, 2574, 2576,	
--	--	--	---	---	--

			2577,	2578,	
			2579,	2580,	
			2581,	2582,	
			2583,	2584,	
			2585,	2586,	
			2587,	2589,	
			2590,	2591,	
			2594,	2600,	
			2601,	2604,	
			2605,	2606,	
			2607,	2608,	
			2609,	2610,	
			2611,	2612,	
			2613,	2614,	
			2615,	2616,	
			2617,	2618,	
			2619,	2620,	
			2621,	2622,	
			2623,	2624,	
			2625,	2626,	
			2627,	2628,	
			2629,	2630,	
			2631,	2632,	
			2633,	2634,	
			2635,	2636,	
			2637,	2638,	
			2639,	2641,	
			2642,	2643,	
			2644,	2646,	
			2647,	2648,	
			2649,	2650,	
			2651,	2654,	
			2655,	2660,	
			2661,	2662,	
			2663,	2665,	
			2666,	2668,	
			2669,	2670,	
			2671,	2672,	
			2673,	2674,	
			2676,	2677,	
			2678,	2679,	
			2680,	2681,	
			2682,	2683,	
			2684,	2686,	
			2687,	2688,	
			2689,	2690,	
			2691,	2692,	
			2693,	2694,	
			2695,	2696,	
			2703,	2704,	
			2705,	2706,	
			2707,	2708,	
			2709,	2710,	
			2711,	2712,	
			2713,	2714,	
			2715,	2716,	
			2717,	2718,	

			2719, 2721, 2723, 2726, 2728, 2730, 2732, 2734, 2736, 2738, 2740, 2742, 2744, 2746, 2753, 2755, 2757, 2759, 2761, 2766, 2768, 2770, 2772, 2774, 2776, 2778, 2783, 2785, 2787, 2789, 2791, 2793, 2795, 2797, 2799, 2801, 2803, 2805, 2807, 2809, 2811, 2819, 2823, 2826, 2830, 2832, 2834, 2836, 2842, 2844, 2846, 2848, 2850, 2852, 2855, 2857, 2859,	2720, 2722, 2725, 2727, 2729, 2731, 2733, 2735, 2737, 2739, 2741, 2743, 2745, 2752, 2754, 2756, 2758, 2760, 2762, 2767, 2769, 2771, 2773, 2775, 2777, 2780, 2784, 2786, 2788, 2790, 2792, 2794, 2796, 2798, 2800, 2802, 2804, 2806, 2808, 2810, 2818, 2822, 2824, 2827, 2831, 2833, 2835, 2841, 2843, 2845, 2847, 2849, 2851, 2853, 2856, 2858, 2860,	
--	--	--	---	---	--

			2861, 2870, 2874, 2878, 2882, 2887, 2889, 2892, 2894, 2896, 2898, 2900, 2902, 2904, 2906, 2908, 2910, 2912, 2916, 3083, 2389/1, 2393/1, 2398/1, 2402/1, 2406/1, 2412/1, 2413/1, 2418/1, 2426/1, 2430/1, 2438/1, 2443/1, 2447/1, 2458/1, 2462/1, 2466/1, 2470/1, 2472/1, 2483/1, 2489/1, 2493/1, 2503/1, 2517/1, 2523/1, 2529/1, 2542/1, 2548/1, 2554/1, 2596/1, 2603/1, 2645/1, 2653/1, 2659/1, 2667/1, 2675/1, 2697/1, 2701/1,	2863, 2871, 2875, 2879, 2886, 2888, 2890, 2893, 2895, 2897, 2899, 2901, 2903, 2905, 2907, 2909, 2911, 2914, 2917, 2387/1, 2390/1, 2394/1, 2401/1, 2405/1, 2409/1, 2412/2, 2413/2, 2422/1, 2429/1, 2437/1, 2442/1, 2446/1, 2450/1, 2459/1, 2463/1, 2467/1, 2471/1, 2475/1, 2487/1, 2490/1, 2495/1, 2516/1, 2522/1, 2528/1, 2536/1, 2547/1, 2553/1, 2595/1, 2602/1, 2640/1, 2652/1, 2656/1, 2664/1, 2667/2, 2685/1, 2698/1, 2702/1,	
--	--	--	---	---	--

			2724/1, 2747/1, 2748/1, 2750/1, 2751/1, 2751/2, 2763/1, 2765/1, 2779/1, 2782/1, 2812/1, 2812/2, 2813/1, 2813/2, 2814/1, 2815/1, 2817/1, 2820/1, 2821/1, 2825/1, 2828/1, 2829/1, 2837/1, 2838/1, 2840/1, 2854/1, 2862/1, 2864/1, 2865/1, 2867/1, 2868/1, 2869/1, 2872/1, 2873/1, 2876/1, 2877/1, 2880/1, 2881/1, 2884/1, 2913/1, 2919/3, 3002/1, 3002/2, 3003/2, 3003/3, 2600A Obr. Wiązownica Duża: 1900/1, 802, 803, 804, 805, 806, 807, 808, 809, 811, 815, 1009, 1010, 1017, 1018, 1063, 1071, 1079, 1080, 1086, 1087, 1094, 1095, 1140, 1153, 1199, 1204, 1206, 1207, 1263, 1264, 1274, 1275, 1276, 1283, 1284, 1290, 1291, 1297, 1298, 1303, 1304, 1309, 1310, 1315, 1316, 1322, 1323, 1328, 1329, 1335, 1336, 1355, 1356, 1389, 1396, 1397, 1404, 1405, 1412, 1413, 1419, 1420, 1421, 1435, 1440,	
--	--	--	---	--

			1441, 1447, 1453, 1459, 1464, 1471, 1478, 1484, 1490, 1502, 1517, 1547, 1553, 1571, 1584, 1686, 1688, 1690, 1707, 1709, 1711, 1725, 1727, 1740, 1742, 1744, 1746, 1749, 1751, 1753, 1756, 1761, 1763, 1766, 1768, 1781, 1799, 1801, 1838, 1843, 1845, 1847, 1849, 1851, 1854, 1856, 1859, 1861, 1863, 1867, 1872, 1882, 1884, 1889, 1894, 1896, 1898,	1446, 1452, 1458, 1904/1, 1465, 1472, 1479, 1485, 1497, 1503, 1523, 1552, 1567, 1577, 1633, 1687, 1689, 1691, 1708, 1710, 1712, 1726, 1729, 1741, 1743, 1745, 1747, 1750, 1752, 1754, 1757, 1762, 1765, 1767, 1780, 1796, 1800, 1802, 1840, 1844, 1846, 1848, 1850, 1852, 1855, 1857, 1860, 1862, 1866, 1871, 1878, 1883, 1885, 1890, 1895, 1897, 1901,	
--	--	--	---	---	--

			1902, 1905, 1907, 1910, 1915, 1917, 1922, 1928, 1930, 1932, 1936, 1939, 1941, 1943, 1945, 1947, 1949, 1955, 1957, 1959, 1962, 1964, 1971, 1973, 1975, 1977, 1979, 1987, 1993, 1996, 1998, 2000, 2002, 2004, 2006, 2008, 2010, 2012, 2014, 2016, 2018, 2022, 2024, 2028, 2037, 2041, 2048, 2050, 2054, 2056, 2058, 2064, 2067, 2071, 2073, 2075, 2079,	1903, 1906, 1908, 1912, 1916, 1921, 1927, 1929, 1931, 1935, 1938, 1940, 1942, 1944, 1946, 1948, 1954, 1956, 1958, 1960, 1963, 1965, 1972, 1974, 1976, 1978, 1984, 1992, 1995, 1997, 1999, 2001, 2003, 2005, 2007, 2009, 2011, 2013, 2015, 2017, 2021, 2023, 2027, 2029, 2038, 2046, 2049, 2053, 2055, 2057, 2062, 2066, 2070, 2072, 2074, 2078, 2082,	
--	--	--	---	---	--

			2083, 2088, 2097, 2105, 2114, 2121, 2123, 2127, 2129, 2135, 2148, 2150, 2152, 2154, 2156, 2320, 2332, 1911/1, 1914/1, 1919/1, 1923/1, 1933/1, 1937/1, 1951/1, 1966/1, 1970/1, 1980/2, 1981/2, 1982/2, 1983/2, 1986/1, 1989/1, 2019/1, 2025/1, 2030/1, 2032/1, 2035/1, 2042/1, 2044/1, 2051/1, 2059/1, 2061/1, 2068/1, 2076/1, 2080/1, 2084/1, 2085/2, 2086/2, 2098/1, 2106/1, 2116/1, 2277/2, 1305/2, 1311/2, 1318/2, 1324/2, 1330/2,	2087, 2096, 2104, 2107, 2115, 2122, 2124, 2128, 2130, 2147, 2149, 2151, 2153, 2155, 2278, 2331, 1909/1, 1913/1, 1918/1, 1920/1, 1926/1, 1934/1, 1950/1, 1961/1, 1967/1, 1980/1, 1981/1, 1982/1, 1983/1, 1985/1, 1988/1, 1994/1, 2020/1, 2026/1, 2031/1, 2034/1, 2039/1, 2043/1, 2047/1, 2052/1, 2060/1, 2063/1, 2069/1, 2077/1, 2081/1, 2085/1, 2086/1, 2095/1, 2103/1, 2113/1, 2134/2, 1160/1, 1308/2, 1314/2, 1321/2, 1327/2, 1333/2,	
--	--	--	---	---	--

			1334/1, 1337/1, 1342/1, 1354/6, 1414/1, 1422/1, 1496/1, 1509/1, 1572/1, 1579/1, 1692/1, 1693/1, 1694/1, 1695/1, 1696/1, 1697/1, 1698/1, 1699/1, 1700/1, 1701/1, 1702/2, 1703/3, 1704/1, 1705/1, 1706/1, 1713/1, 1714/1, 1715/1, 1716/1, 1717/1, 1718/1, 1719/1, 1720/1, 1721/1, 1722/1, 1723/1, 1724/1, 1728/1, 1730/1, 1731/1, 1732/1, 1733/1, 1734/1, 1735/1, 1736/1, 1737/1, 1738/1, 1739/1, 1748/1, 1755/1, 1758/1, 1759/1, 1760/1, 1771/1, 1772/1, 1773/1, 1774/1, 1775/1, 1776/1, 1779/1, 1783/1, 1784/1, 1785/1, 1785/2, 1786/1, 1786/2, 1787/1, 1788/1, 1789/1, 1790/1, 1791/1, 1792/1, 1793/1, 1794/1, 1795/1, 1797/1, 1798/1, 1805/1, 1806/1, 1807/1, 1808/1, 1809/1, 1810/1, 1811/1, 1812/1, 1813/1, 1814/1, 1815/1, 1816/1, 1820/1, 1820/2, 1822/1, 1822/2, 1824/1, 1825/1, 1826/1, 1827/1, 1828/1, 1829/1, 1831/1, 1833/1, 1834/1, 1835/1, 1836/1, 1837/1, 1839/1, 1841/1, 1842/1, 1853/1, 1858/1, 1864/1, 1865/1, 1868/1, 1869/1,	
--	--	--	---	--

			1870/1, 1873/1, 1875/1, 1876/1, 1877/1, 1879/1, 1880/1, 1881/1, 1886/1, 1887/1, 1888/1, 1891/1, 1892/1, 1893/1, 1899/1 Obr. Wiązownica Kolonja: 72, 74, 77, 78, 79, 81, 93, 97, 98, 99, 105, 165, 175, 176, 177, 178, 184, 185, 186, 187, 188, 189, 190, 191, 192, 193, 194, 195, 196, 197, 198, 199, 200, 201, 202, 203, 204, 205, 206, 207, 208, 209, 210, 211, 212, 213, 214, 215, 216, 217, 218, 219, 220, 221, 222, 223, 224, 225, 226, 227, 228, 229, 230, 231, 232, 233, 234, 235, 236, 237, 238, 239, 240, 241, 242, 243, 244, 245, 246, 247, 248, 249, 250, 251, 252, 253, 254, 255, 257, 259, 260, 261, 262, 263, 264, 265, 266, 267, 270, 271, 272, 273, 274, 275, 276, 277, 278, 279, 280, 281, 283, 284, 285, 286, 289, 290, 291, 292, 293, 294, 295, 296, 297, 298, 299, 300, 301, 302, 303, 304, 305, 306, 307, 308, 309, 314, 315, 316, 317, 318, 319, 320,	
--	--	--	---	--

			321, 323, 324, 325, 326, 327, 328, 330, 332, 335, 336, 337, 338, 340, 341, 342, 343, 344, 345, 346, 360, 361, 367, 368, 376, 383, 384, 500, 517, 518, 652, 653, 654, 684, 700, 709, 710, 711, 717, 724, 732, 733, 734, 737, 738, 73/2, 75/3, 76/1, 76/2, 80/2, 82/2, 94/1, 94/2, 146/10, 146/20, 268/1, 268/2, 269/1, 269/2, 287/1, 287/2, 288/1, 288/2, 312/1, 313/1, 322/1, 334/1, 339/1, 339/2, 339/3, 362/1, 375/2, 375/3, 375/4, 379/2, 446/1, 521/1, 524/1, 527/1, 530/1, 533/1, 536/1, 539/1, 545/1, 548/3, 551/1, 557/1, 560/1, 563/1, 566/1, 573/1, 576/1, 579/3, 579/4, 582/1, 585/2, 585/3, 588/4, 588/5, 591/1, 595/1, 596/1, 601/1, 602/1, 606/1, 609/1, 615/1, 618/1, 621/1, 629/1, 632/1, 637/1, 640/1, 644/1, 647/1, 650/1, 656/1, 660/1, 664/1, 667/1, 668/1, 671/1, 672/1, 692/1, 692/2, 693/1, 693/2, 718/1, 718/2, 723/2, 723/3,	
--	--	--	--	--

			735/1, 735/2, 735/3, 735/4, 736/1, 736/2, 736/3, 736/4, 793/1, 793/3, 793/4, 793/5, 793/6 Obr. Wiązownica Mała: 80, 224, 259, 260, 261, 262, 263, 264, 265, 269, 272, 273, 275, 276, 278, 279, 280, 281, 282, 284, 291, 293, 294, 295, 302, 311, 312, 321, 330, 345, 348, 349, 350, 351, 352, 353, 363, 369, 371, 373, 374, 392, 393, 395, 396, 398, 401, 402, 403, 404, 405, 406, 407, 408, 409, 410, 411, 412, 413, 415, 416, 417, 418, 420, 421, 422, 424, 425, 426, 427, 428, 429, 432, 433, 434, 436, 437, 440, 441, 447, 452, 453, 455, 457, 459, 460, 465, 476, 477, 478, 482, 483, 484, 504, 505, 564, 569, 570, 571, 572, 575, 576, 577, 586, 594, 616, 638, 266/1, 266/3, 267/1, 270/1, 270/2, 271/1, 274/1, 277/1, 290/1, 290/2, 298/1, 299/1, 300/1, 301/1, 303/1, 304/1, 305/1, 306/1, 307/1, 308/1, 309/1, 310/1, 313/1, 314/1,
--	--	--	---

			315/1, 317/1, 319/1, 323/1, 326/1, 328/1, 331/1, 334/1, 336/1, 338/1, 343/1, 346/1, 354/1, 356/1, 358/1, 360/1, 362/1, 365/1, 367/1, 370/1, 375/1, 377/1, 378/1, 379/1, 380/1, 381/1, 383/1, 389/1, 394/1, 399/1, 414/1, 423/1, 431/1, 438/1, 442/1, 444/1, 445/1, 446/1, 448/1, 450/1, 454/1, 458/1, 462/1, 464/1, 468/1, 470/1, 474/1, 479/1, 481/1, 486/1, 489/1, 493/1, 497/1, 499/1, 502/1, 507/1, 509/1,	316/1, 318/1, 320/1, 325/1, 327/1, 329/1, 333/1, 335/1, 337/1, 342/1, 344/1, 347/1, 355/1, 357/1, 359/1, 361/1, 364/1, 366/1, 368/1, 372/1, 376/1, 377/2, 378/2, 379/2, 380/2, 382/1, 388/1, 390/1, 397/1, 400/1, 419/1, 430/1, 435/1, 439/1, 443/1, 444/3, 445/2, 446/2, 449/1, 451/1, 456/1, 461/1, 463/1, 467/1, 469/1, 473/1, 475/1, 480/1, 485/1, 487/1, 492/1, 495/1, 498/1, 500/1, 506/1, 508/1, 511/1,	
--	--	--	--	--	--

			512/1, 513/1, 514/1, 515/1, 516/1, 517/1, 518/1, 519/1, 520/1, 521/1, 522/1, 524/1, 525/1, 526/1, 527/1, 528/1, 529/1, 530/1, 531/1, 532/1, 533/1, 534/1, 535/1, 536/1, 537/1, 538/1, 539/1, 540/1, 541/1, 542/1, 543/1, 544/1, 545/1, 546/1, 547/1, 548/1, 549/1, 550/1, 551/1, 552/1, 553/1, 554/1, 555/1, 556/1, 557/1, 558/1, 559/1, 560/1, 561/1, 562/1, 563/1, 565/1, 566/1, 568/1, 578/1, 579/1, 580/1, 583/1, 584/1, 585/1, 587/1, 592/1, 593/1, 595/1, 601/1, 602/1, 603/1, 605/1, 609/1, 610/1, 611/1, 612/1, 614/1, 614/2, 615/1, 639/1, 642/1, 643/1 Gmina Osiek: Obr. Bukowa: 752, 777, 778, 779, 780, 783, 784, 785, 787, 788, 789, 790, 791, 792, 793, 828, 829, 832, 833, 836, 837, 840, 841, 844, 845, 848, 849, 850, 851, 852, 853, 855, 856, 857, 858, 859, 860, 861, 862, 863, 864, 865, 866, 867, 868,
--	--	--	---

			869, 870, 871, 872, 873, 874, 875, 876, 877, 878, 879, 880, 881, 882, 883, 884, 885, 886, 887, 888, 889, 890, 891, 892, 893, 894, 895, 896, 897, 898, 899, 900, 901, 903, 904, 905, 906, 907, 908, 909, 910, 911, 912, 913, 914, 915, 916, 917, 918, 919, 920, 922, 923, 924, 925, 926, 927, 928, 929, 930, 931, 934, 935, 936, 937, 938, 939, 940, 941, 945, 946, 947, 948, 949, 950, 951, 952, 953, 954, 955, 956, 958, 959, 960, 961, 962, 966, 967, 969, 970, 971, 972, 973, 974, 975, 976, 977, 978, 979, 980, 981, 982, 983, 984, 985, 988, 989, 990, 991, 993, 994, 995, 996, 997, 999, 1000, 1001, 1002, 1003, 1004, 1007, 1008, 1009, 1010, 1011, 1012, 1013, 1014, 1015, 1016, 1025, 1097, 1005/1, 1006/1, 827/1, 830/1, 831/1, 834/1, 835/1, 838/1, 839/1, 842/1, 843/1, 846/1, 847/1, 854/1, 902/1, 921/1, 932/1, 933/1, 942/1, 942/2,	
--	--	--	--	--

		942/3, 942/5, 943/1, 943/3, 943/5, 944/4, 963/1, 964/1, 965/1, 968/1, 987/1, 998/1	942/4, 942/6, 943/2, 943/4, 943/6, 957/1, 963/2, 964/2, 965/2, 986/1, 992/1,	
	<p>Utrzymanie prawidłowego poziomu wilgotności gruntu.</p> <p>Podczas prowadzenia prac utrzymaniowych na ciekach i konserwacji rowów melioracyjnych oddziałujących na płaty siedliska gatunku, zapewnienie utrzymania wysokiego poziomu wód gruntowych (grunt mokry, miejscami zalany wodą na min. 50% powierzchni siedliska) poprzez dostosowanie rzędnej dna i/lub zastosowanie urządzeń umożliwiających okresowe lub ciągłe piętrzenie wody.</p> <p>Działanie ciągłe.</p>	<p>Gmina Łoniów:</p> <p>Obr. Świniary:</p> <p>1010, 1044, 1045, 1046, 1047, 1048, 1049, 1050, 1137, 1173, 1174, 1175, 1176, 1177, 1178, 1179, 1181, 1210, 1211, 1212, 1213, 1214, 1215, 1216, 1217, 1218, 1219, 1282, 1283, 1284, 1285, 1286, 1287, 1288, 1289, 1290, 1291, 1292, 1293, 1294, 1295, 1296, 1297, 1298, 1299, 1300, 1301, 1302, 1303, 1304, 1305, 1306, 1307, 1308, 1309, 1310, 1311, 1312, 1313, 1314, 1315, 1316, 1317, 1318, 1319, 1320, 1321, 1322, 1323, 1324, 1325, 1326, 1442</p> <p>Obr. Zawidza:</p> <p>229/2, 350/1, 350/4, 350/5, 350/6, 350/8</p> <p>Obr. Otoka</p>	<p>Właściciel lub wykonujący prawa właścicielskie albo na podstawie porozumienia z organem sprawującym nadzór nad obszarem Natura 2000 lub bezpośrednio sprawujący nadzór nad obszarem Natura 2000 a w odniesieniu do gruntów stanowiących własność Skarbu Państwa lub własność jednostek samorządu terytorialnego, zarządca nieruchomości w związku z wykonywaniem obowiązków z zakresu ochrony środowiska na podstawie przepisów prawa albo w przypadku braku tych przepisów na podstawie porozumienia zawartego z organem sprawującym nadzór nad obszarem Natura 2000.</p>	

			<p>Grabińska: 1, 2, 3, 4, 5, 6, 7, 49, 50, 929, 8/1, 930/2 Obr. Wojcieszyce: 101,102, 103, 104, 105, 106, 322 Obr. Królewice: 258, 259, 260, 297, 298, 300, 301, 302, 303, 322, 324, 338, 396, 397, 413, 415, 291/1, 299/1, 299/2, 304/1, 305/1, 306/1, 306/2, 307/1, 308/1, 309/1, 310/1, 311/1, 312/1, 313/1, 314/1, 315/1, 315/2, 316/1, 317/1, 318/1, 319/1, 320/1, 320/2, 321/1, 323/1, 325/1, 326/1, 328/1, 329/1, 330/1, 339/1, 340/1, 340/2, 341/1, 342/1, 343/1, 344/1, 345/1, 346/1, 347/1, 348/1, 349/1, 350/1, 350/2, 351/1, 352/1, 353/1, 354/2, 355/1, 356/1, 357/1, 358/1, 359/1, 360/1, 361/1, 362/1, 363/1, 364/1, 365/1, 366/1, 367/1, 369/1, 370/2, 370/3, 392/2, 398/2, 399/1, 400/1, 401/1, 403/1, 404/1, 406/1, 414/1</p> <p>Gmina Klimontów: Obr. Rybnica: 3, 6, 7, 8, 9, 10,</p>	
--	--	--	---	--

			<p>11, 12, 13, 14, 15, 23, 24, 25, 26, 27, 28, 29, 30, 31, 36, 37, 39, 40, 41, 42, 43, 44, 45, 46, 47, 48, 71, 226, 38/2, 257/2, 257/3</p> <p>Gmina Bogoria: Obr. Moszyny: 302, 303, 304, 305, 306, 307, 308, 311, 317, 385, 387, 392, 399, 422, 426, 427, 429, 430, 431, 432, 433, 434, 435, 436, 437, 438, 440, 441, 442, 445, 400/1, 400/2, 428/1, 428/2</p> <p>Gmina Staszów: Obr. Łaziska: 149, 150, 151, 152, 153, 154, 163, 165, 167, 169, 171, 176, 179, 182, 185, 474, 162/1, 164/1, 166/1, 168/1, 170/1, 184/1, 186/1, 387, 388, 389, 391, 392, 394, 395, 396, 397, 400, 405, 446, 569, 570 Obr. Mostki: 230, 239/2 Obr. Sztombergi: 31, 32, 35, 36, 37, 38, 39, 40, 41, 42, 43, 44, 45, 46, 47, 48, 49, 50, 51, 52, 53, 54, 55, 56, 57, 59, 60, 61, 62, 63, 64, 65, 66, 68, 69, 70, 71, 72, 73, 74, 75,</p>	
--	--	--	--	--

			76, 77, 78, 80, 81, 82, 83, 84, 85, 93, 94, 95, 96, 97, 99, 100, 101, 102, 103, 104, 105, 106, 107, 108, 109, 110, 111, 112, 113, 114, 118, 120, 122, 123, 124, 125, 126, 127, 129, 131, 136, 137, 138, 140, 142, 145, 146, 148, 150, 152, 153, 154, 156, 157, 158, 160, 162, 164, 166, 168, 169, 170, 172, 377, 379, 387, 395, 398, 58/1, 67/1, 67/2, 92/1, 98/1, 115/1, 116/1, 117/1, 119/1, 121/1, 133/1, 133/2, 135/1, 139/1, 141/1, 143/1, 144/1, 147/1, 149/1, 151/1, 155/1, 159/1, 161/1, 163/1, 165/1, 167/1, 171/1 Obr. Wiśniowa Poduchowna: 1, 50, 51, 52, 53, 54, 58, 60, 61, 62, 63, 64, 65, 66, 67, 68, 69, 70, 71, 72, 73, 74, 75, 76, 77, 78, 137, 138, 140, 141, 142, 143, 144, 145, 149, 150, 151, 152, 153, 154, 155, 156, 157, 158, 159, 160, 161, 162, 163, 165, 166, 167, 168, 169, 170, 545, 546, 56/3, 56/4, 59/1, 59/2, 139/1, 146/2, 147/1, 147/2, 148/1, 148/2,	
--	--	--	---	--

			164/2, 164/4, 542/2 Obr. Czajków Północny: 512, 513, 514, 515, 516, 517, 518, 519, 520, 521, 522, 523, 525, 526, 527, 534, 535, 536, 537, 538, 539, 540, 541, 542, 543, 547, 548, 549, 552, 553, 554, 555, 556, 557, 558, 564, 566, 567, 576, 584, 585, 586, 588, 589, 590, 591, 592, 593, 594, 595, 596, 599, 600, 601, 602, 604, 605, 606, 607, 608, 609, 610, 611, 613, 614, 615, 616, 617, 618, 620, 621, 622, 623, 626, 627, 628, 629, 630, 631, 632, 633, 634, 635, 636, 637, 638, 642, 643, 644, 645, 646, 647, 648, 649, 667, 670, 671, 672, 673, 674, 675, 676, 677, 678, 679, 680, 681, 682, 683, 684, 685, 694, 695, 696, 697, 698, 699, 700, 701, 702, 703, 704, 705, 706, 707, 708, 710, 711, 717, 721, 738, 739, 744, 745, 751, 1265, 550/1, 551/1, 559/1, 560/1, 562/1, 563/1, 565/1, 568/1, 569/1, 570/1, 571/1, 572/1, 573/1, 574/1, 575/1, 577/1,	
--	--	--	---	--

			578/1, 579/1, 580/1, 581/1, 582/1, 583/1, 587/1, 597/1, 598/1, 603/1, 612/2, 619/1, 624/1, 624/2, 625/1, 625/2, 639/1, 639/2, 640/1, 641/1, 709/1, 709/2, 712/1, 713/1, 714/1, 715/1, 716/1, 718/1, 719/1, 720/1, 722/1, 723/1, 723/2, 724/1, 725/1, 726/1, 727/1, 728/1, 729/1, 730/1, 731/1, 732/1, 733/1, 734/1, 735/1, 736/1, 737/1, 740/1, 741/1, 742/1, 743/1, 746/1, 747/1, 748/1, 749/1, 752/1, 753/1, 754/1, 754/2, 755/1, 757/1 Obr. Czajków Południowy: 34, 35, 36, 37, 38, 39, 40, 45, 46, 47, 49, 51, 69, 70, 72, 74, 76, 78, 80, 82, 96, 97, 98, 108, 109, 111, 113, 116, 119, 135, 137, 141, 155, 163, 164, 165, 166, 167, 168, 170, 172, 173, 175, 176, 178, 179, 180, 181, 182, 183, 184, 185, 186, 190, 191, 193, 207, 208, 209, 210, 211, 217, 218, 219, 222, 223, 224, 236, 237, 238, 239, 241, 242, 243, 245, 246, 247, 250,	
--	--	--	---	--

			251, 252, 253, 254, 255, 256, 257, 258, 259, 262, 263, 264, 265, 267, 268, 269, 270, 273, 274, 275, 277, 278, 279, 280, 282, 284, 285, 286, 287, 288, 289, 290, 291, 292, 293, 294, 295, 296, 297, 299, 300, 303, 304, 305, 306, 307, 308, 309, 310, 311, 312, 313, 314, 319, 320, 321, 322, 323, 324, 325, 326, 327, 328, 329, 330, 331, 332, 335, 336, 339, 340, 341, 342, 343, 344, 345, 347, 348, 349, 350, 351, 354, 355, 356, 357, 358, 359, 360, 361, 362, 365, 366, 367, 368, 369, 370, 371, 372, 375, 376, 378, 379, 380, 381, 382, 383, 384, 385, 386, 387, 388, 389, 390, 392, 393, 394, 395, 396, 397, 398, 399, 400, 401, 402, 406, 407, 408, 409, 410, 411, 412, 413, 414, 415, 416, 417, 418, 419, 420, 422, 423, 424, 425, 426, 427, 428, 429, 430, 431, 432, 435, 436, 437, 438, 439, 440, 441, 442, 443, 448, 449, 450, 451, 452, 453, 454, 455, 456, 457, 458, 459,	
--	--	--	--	--

			460, 461, 464, 465, 466, 467, 468, 469, 470, 471, 472, 474, 475, 476, 477, 478, 479, 480, 481, 482, 483, 484, 485, 486, 491, 492, 495, 496, 497, 498, 499, 500, 501, 502, 503, 504, 505, 507, 508, 510, 512, 513, 514, 515, 516, 517, 518, 519, 520, 521, 524, 525, 526, 527, 528, 529, 530, 531, 532, 533, 534, 535, 538, 542, 543, 544, 550, 551, 552, 553, 556, 557, 558, 559, 560, 561, 562, 563, 564, 565, 566, 567, 568, 569, 570, 571, 572, 573, 574, 575, 576, 577, 578, 579, 580, 581, 582, 583, 584, 585, 586, 591, 592, 595, 596, 597, 598, 599, 600, 601, 602, 603, 604, 605, 607, 608, 609, 610, 611, 612, 613, 614, 615, 616, 617, 618, 619, 620, 621, 622, 623, 627, 628, 634, 636, 637, 638, 639, 640, 641, 642, 643, 644, 1247, 1252, 1254, 1256, 1262, 1266, 1275, 1278, 1279, 1282, 1284, 1286, 1287, 1290, 1310, 1314, 1315, , 31/4, 32/1, 42/1,	
--	--	--	--	--

			44/1, 48/1, 50/1, 52/1, 53/1, 66/1, 71/1, 73/1, 75/1, 77/1, 79/1, 81/1, 84/1, 84/2, 85/4, 88/2, 88/3, 91/3, 91/4, 93/3, 94/1, 95/2, 95/3, 99/2, 21/1, 22/1, 23/1, 24/1, 25/1, 26/1, 27/1, 28/3, 31/3, 28/4, 110/1, 112/1, 114/1, 115/1, 117/1, 118/1, 120/1, 120/2, 1246/1, 1253/1, 1290A, 1313/1, 134/1, 136/1, 138/1, 139/1, 140/1, 142/1, 147/1, 148/1, 149/1, 150/1, 151/1, 152/1, 153/1, 154/1, 156/1, 156/3, 157/1, 158/1, 159/1, 160/1, 161/1, 161/3, 162/1, 169/1, 169/2, 171/1, 174/1, 174/2, 177/1, 187/1, 187/2, 188/1, 189/1, 192/1, 192/2, 212/1, 213/1, 214/1, 220/3, 221/2, 227/1, 230/1, 231/1, 232/1, 233/1, 234/1, 235/1, 240/1, 244/1, 248/1, 249/2, 260/1, 261/1, 266/1, 271/1, 276/1, 280/1, 281/1, 281/3, 283/1, 298/1, 301/1, 302/2, 315/1, 316/1, 317/1, 318/1, 333/1, 334/1, 337/1, 338/2, 346/1, 346/2, 352/1, 353/1, 363/1, 373/1, 374/1, 377/1,	
--	--	--	---	--

			391/1, 404/1, 405/1, 421/1, 433/1, 434/1, 444/1, 446/1, 447/1, 462/1, 463/1, 473/1, 487/1, 489/1, 490/1, 494/1, 506/1, 506/2, 509/1, 509/2, 511/1, 522/1, 523/1, 536/1, 537/1, 539/1, 541/1, 554/1, 587/1, 590/1, 594/1, 606/1, 606/2, 624/1, 626/1, 635/1 Obr. Smerdyna: 2379, 2380, 2381, 2382, 2383, 2384, 2385, 2386, 2388, 2391, 2392, 2395, 2396, 2397, 2399, 2400, 2403, 2404, 2407, 2408, 2410, 2411, 2414, 2415, 2416, 2417, 2419, 2420, 2421, 2423, 2424, 2425, 2427, 2428, 2431, 2432, 2433, 2434, 2435, 2436, 2439, 2440, 2441, 2444, 2445, 2448, 2449, 2451, 2452, 2453, 2454, 2455, 2456, 2457, 2460, 2461, 2464, 2465, 2468, 2469, 2474, 2476, 2477, 2478, 2479, 2480, 2481, 2482, 2484, 2485, 2486, 2491, 2492, 2494, 2496, 2497,
--	--	--	---

			2498, 2500, 2502, 2505, 2507, 2509, 2511, 2513, 2515, 2519, 2521, 2525, 2527, 2531, 2533, 2535, 2538, 2540, 2544, 2546, 2550, 2552, 2556, 2558, 2560, 2562, 2564, 2566, 2568, 2573, 2575, 2577, 2579, 2581, 2583, 2585, 2587, 2590, 2594, 2601, 2605, 2607, 2609, 2611, 2613, 2615, 2617, 2619, 2621, 2623, 2625, 2627, 2629, 2631, 2633, 2635, 2637,	2499, 2501, 2504, 2506, 2508, 2510, 2512, 2514, 2518, 2520, 2524, 2526, 2530, 2532, 2534, 2537, 2539, 2543, 2545, 2549, 2551, 2555, 2557, 2559, 2561, 2563, 2565, 2567, 2571, 2574, 2576, 2578, 2580, 2582, 2584, 2586, 2589, 2591, 2600, 2604, 2606, 2608, 2610, 2612, 2614, 2616, 2618, 2620, 2622, 2624, 2626, 2628, 2630, 2632, 2634, 2636, 2638,	
--	--	--	---	---	--

			2639, 2642, 2644, 2647, 2649, 2651, 2655, 2661, 2663, 2666, 2669, 2671, 2673, 2676, 2678, 2680, 2682, 2684, 2687, 2689, 2691, 2693, 2695, 2703, 2705, 2707, 2709, 2711, 2713, 2715, 2717, 2719, 2721, 2723, 2726, 2728, 2730, 2732, 2734, 2736, 2738, 2740, 2742, 2744, 2746, 2753, 2755, 2757, 2759, 2761, 2766, 2768, 2770, 2772, 2774, 2776, 2778,	2641, 2643, 2646, 2648, 2650, 2654, 2660, 2662, 2665, 2668, 2670, 2672, 2674, 2677, 2679, 2681, 2683, 2686, 2688, 2690, 2692, 2694, 2696, 2704, 2706, 2708, 2710, 2712, 2714, 2716, 2718, 2720, 2722, 2725, 2727, 2729, 2731, 2733, 2735, 2737, 2739, 2741, 2743, 2745, 2752, 2754, 2756, 2758, 2760, 2762, 2767, 2769, 2771, 2773, 2775, 2777, 2780,	
--	--	--	---	---	--

			2783, 2785, 2787, 2789, 2791, 2793, 2795, 2797, 2799, 2801, 2803, 2805, 2807, 2809, 2811, 2819, 2823, 2826, 2830, 2832, 2834, 2836, 2842, 2844, 2846, 2848, 2850, 2852, 2855, 2857, 2859, 2861, 2870, 2874, 2878, 2882, 2887, 2889, 2892, 2894, 2896, 2898, 2900, 2902, 2904, 2906, 2908, 2910, 2912, 2916, 3083, 2389/1, 2393/1, 2398/1, 2402/1, 2406/1, 2412/1,	2784, 2786, 2788, 2790, 2792, 2794, 2796, 2798, 2800, 2802, 2804, 2806, 2808, 2810, 2818, 2822, 2824, 2827, 2831, 2833, 2835, 2841, 2843, 2845, 2847, 2849, 2851, 2853, 2856, 2858, 2860, 2863, 2871, 2875, 2879, 2886, 2888, 2890, 2893, 2895, 2897, 2899, 2901, 2903, 2905, 2907, 2909, 2911, 2914, 2917, 2387/1, 2390/1, 2394/1, 2401/1, 2405/1, 2409/1, 2412/2,	
--	--	--	---	---	--

			2413/1, 2413/2, 2418/1, 2422/1, 2426/1, 2429/1, 2430/1, 2437/1, 2438/1, 2442/1, 2443/1, 2446/1, 2447/1, 2450/1, 2458/1, 2459/1, 2462/1, 2463/1, 2466/1, 2467/1, 2470/1, 2471/1, 2472/1, 2475/1, 2483/1, 2487/1, 2489/1, 2490/1, 2493/1, 2495/1, 2503/1, 2516/1, 2517/1, 2522/1, 2523/1, 2528/1, 2529/1, 2536/1, 2542/1, 2547/1, 2548/1, 2553/1, 2554/1, 2595/1, 2596/1, 2602/1, 2603/1, 2640/1, 2645/1, 2652/1, 2653/1, 2656/1, 2659/1, 2664/1, 2667/1, 2667/2, 2675/1, 2685/1, 2697/1, 2698/1, 2701/1, 2702/1, 2724/1, 2747/1, 2748/1, 2750/1, 2751/1, 2751/2, 2763/1, 2765/1, 2779/1, 2782/1, 2812/1, 2812/2, 2813/1, 2813/2, 2814/1, 2815/1, 2817/1, 2820/1, 2821/1, 2825/1, 2828/1, 2829/1, 2837/1, 2838/1, 2840/1, 2854/1, 2862/1, 2864/1, 2865/1, 2867/1, 2868/1, 2869/1, 2872/1, 2873/1, 2876/1, 2877/1, 2880/1, 2881/1, 2884/1, 2913/1, 2919/3, 3002/1, 3002/2, 3003/2, 3003/3, 2600A Obr. Wiązownica Duża: 1900/1,	
--	--	--	---	--

			802, 803, 804, 805, 806, 807, 808, 809, 811, 815, 1009, 1010, 1017, 1018, 1063, 1071, 1079, 1080, 1086, 1087, 1094, 1095, 1140, 1153, 1199, 1204, 1206, 1207, 1263, 1264, 1274, 1275, 1276, 1283, 1284, 1290, 1291, 1297, 1298, 1303, 1304, 1309, 1310, 1315, 1316, 1322, 1323, 1328, 1329, 1335, 1336, 1355, 1356, 1389, 1396, 1397, 1404, 1405, 1412, 1413, 1419, 1420, 1421, 1435, 1440, 1441, 1446, 1447, 1452, 1453, 1458, 1459, 1904/1, 1464, 1465, 1471, 1472, 1478, 1479, 1484, 1485, 1490, 1497, 1502, 1503, 1517, 1523, 1547, 1552, 1553, 1567, 1571, 1577, 1584, 1633, 1686, 1687, 1688, 1689, 1690, 1691, 1707, 1708, 1709, 1710, 1711, 1712, 1725, 1726, 1727, 1729, 1740, 1741, 1742, 1743, 1744, 1745,
--	--	--	---

			1746, 1749, 1751, 1753, 1756, 1761, 1763, 1766, 1768, 1781, 1799, 1801, 1838, 1843, 1845, 1847, 1849, 1851, 1854, 1856, 1859, 1861, 1863, 1867, 1872, 1882, 1884, 1889, 1894, 1896, 1898, 1902, 1905, 1907, 1910, 1915, 1917, 1922, 1928, 1930, 1932, 1936, 1939, 1941, 1943, 1945, 1947, 1949, 1955, 1957, 1959, 1962, 1964, 1971, 1973, 1975, 1977,	1747, 1750, 1752, 1754, 1757, 1762, 1765, 1767, 1780, 1796, 1800, 1802, 1840, 1844, 1846, 1848, 1850, 1852, 1855, 1857, 1860, 1862, 1866, 1871, 1878, 1883, 1885, 1890, 1895, 1897, 1901, 1903, 1906, 1908, 1912, 1916, 1921, 1927, 1929, 1931, 1935, 1938, 1940, 1942, 1944, 1946, 1948, 1954, 1956, 1958, 1960, 1963, 1965, 1972, 1974, 1976, 1978,	
--	--	--	---	---	--

			1979, 1987, 1993, 1996, 1998, 2000, 2002, 2004, 2006, 2008, 2010, 2012, 2014, 2016, 2018, 2022, 2024, 2028, 2037, 2041, 2048, 2050, 2054, 2056, 2058, 2064, 2067, 2071, 2073, 2075, 2079, 2083, 2088, 2097, 2105, 2114, 2121, 2123, 2127, 2129, 2135, 2148, 2150, 2152, 2154, 2156, 2320, 2332, 1911/1, 1914/1, 1919/1, 1923/1, 1933/1, 1937/1, 1951/1, 1966/1, 1970/1,	1984, 1992, 1995, 1997, 1999, 2001, 2003, 2005, 2007, 2009, 2011, 2013, 2015, 2017, 2021, 2023, 2027, 2029, 2038, 2046, 2049, 2053, 2055, 2057, 2062, 2066, 2070, 2072, 2074, 2078, 2082, 2087, 2096, 2104, 2107, 2115, 2122, 2124, 2128, 2130, 2147, 2149, 2151, 2153, 2155, 2278, 2331, 1909/1, 1913/1, 1918/1, 1920/1, 1926/1, 1934/1, 1950/1, 1961/1, 1967/1, 1980/1,	
--	--	--	---	---	--

			1980/2, 1981/1, 1981/2, 1982/1, 1982/2, 1983/1, 1983/2, 1985/1, 1986/1, 1988/1, 1989/1, 1994/1, 2019/1, 2020/1, 2025/1, 2026/1, 2030/1, 2031/1, 2032/1, 2034/1, 2035/1, 2039/1, 2042/1, 2043/1, 2044/1, 2047/1, 2051/1, 2052/1, 2059/1, 2060/1, 2061/1, 2063/1, 2068/1, 2069/1, 2076/1, 2077/1, 2080/1, 2081/1, 2084/1, 2085/1, 2085/2, 2086/1, 2086/2, 2095/1, 2098/1, 2103/1, 2106/1, 2113/1, 2116/1, 2134/2, 2277/2, 1160/1, 1305/2, 1308/2, 1311/2, 1314/2, 1318/2, 1321/2, 1324/2, 1327/2, 1330/2, 1333/2, 1334/1, 1337/1, 1342/1, 1354/6, 1414/1, 1422/1, 1496/1, 1509/1, 1572/1, 1579/1, 1692/1, 1693/1, 1694/1, 1695/1, 1696/1, 1697/1, 1698/1, 1699/1, 1700/1, 1701/1, 1702/2, 1703/3, 1704/1, 1705/1, 1706/1, 1713/1, 1714/1, 1715/1, 1716/1, 1717/1, 1718/1, 1719/1, 1720/1, 1721/1, 1722/1, 1723/1, 1724/1, 1728/1, 1730/1, 1731/1, 1732/1, 1733/1, 1734/1, 1735/1, 1736/1, 1737/1, 1738/1, 1739/1, 1748/1, 1755/1, 1758/1, 1759/1,	
--	--	--	---	--

			1760/1, 1771/1, 1772/1, 1773/1, 1774/1, 1775/1, 1776/1, 1779/1, 1783/1, 1784/1, 1785/1, 1785/2, 1786/1, 1786/2, 1787/1, 1788/1, 1789/1, 1790/1, 1791/1, 1792/1, 1793/1, 1794/1, 1795/1, 1797/1, 1798/1, 1805/1, 1806/1, 1807/1, 1808/1, 1809/1, 1810/1, 1811/1, 1812/1, 1813/1, 1814/1, 1815/1, 1816/1, 1820/1, 1820/2, 1822/1, 1822/2, 1824/1, 1825/1, 1826/1, 1827/1, 1828/1, 1829/1, 1831/1, 1833/1, 1834/1, 1835/1, 1836/1, 1837/1, 1839/1, 1841/1, 1842/1, 1853/1, 1858/1, 1864/1, 1865/1, 1868/1, 1869/1, 1870/1, 1873/1, 1875/1, 1876/1, 1877/1, 1879/1, 1880/1, 1881/1, 1886/1, 1887/1, 1888/1, 1891/1, 1892/1, 1893/1, 1899/1 Obr. Wiązownica Kolonia: 72, 74, 77, 78, 79, 81, 93, 97, 98, 99, 105, 165, 175, 176, 177, 178, 184, 185, 186, 187, 188, 189, 190, 191, 192, 193, 194, 195, 196, 197, 198, 199, 200, 201, 202, 203, 204, 205, 206, 207, 208, 209, 210, 211, 212, 213, 214, 215, 216,	
--	--	--	--	--

			217, 218, 219, 220, 221, 222, 223, 224, 225, 226, 227, 228, 229, 230, 231, 232, 233, 234, 235, 236, 237, 238, 239, 240, 241, 242, 243, 244, 245, 246, 247, 248, 249, 250, 251, 252, 253, 254, 255, 257, 259, 260, 261, 262, 263, 264, 265, 266, 267, 270, 271, 272, 273, 274, 275, 276, 277, 278, 279, 280, 281, 283, 284, 285, 286, 289, 290, 291, 292, 293, 294, 295, 296, 297, 298, 299, 300, 301, 302, 303, 304, 305, 306, 307, 308, 309, 314, 315, 316, 317, 318, 319, 320, 321, 323, 324, 325, 326, 327, 328, 330, 332, 335, 336, 337, 338, 340, 341, 342, 343, 344, 345, 346, 360, 361, 367, 368, 376, 383, 384, 500, 517, 518, 652, 653, 654, 684, 700, 709, 710, 711, 717, 724, 732, 733, 734, 737, 738, 73/2, 75/3, 76/1, 76/2, 80/2, 82/2, 94/1, 94/2, 146/10, 146/20, 268/1, 268/2, 269/1, 269/2, 287/1, 287/2, 288/1, 288/2, 312/1, 313/1, 322/1, 334/1, 339/1, 339/2,	
--	--	--	---	--

			339/3, 362/1, 375/2, 375/3, 375/4, 379/2, 446/1, 521/1, 524/1, 527/1, 530/1, 533/1, 536/1, 539/1, 545/1, 548/3, 551/1, 557/1, 560/1, 563/1, 566/1, 573/1, 576/1, 579/3, 579/4, 582/1, 585/2, 585/3, 588/4, 588/5, 591/1, 595/1, 596/1, 601/1, 602/1, 606/1, 609/1, 615/1, 618/1, 621/1, 629/1, 632/1, 637/1, 640/1, 644/1, 647/1, 650/1, 656/1, 660/1, 664/1, 667/1, 668/1, 671/1, 672/1, 692/1, 692/2, 693/1, 693/2, 718/1, 718/2, 723/2, 723/3, 735/1, 735/2, 735/3, 735/4, 736/1, 736/2, 736/3, 736/4, 793/1, 793/3, 793/4, 793/5, 793/6 Obr. Wiązownica Mała: 80, 224, 259, 260, 261, 262, 263, 264, 265, 269, 272, 273, 275, 276, 278, 279, 280, 281, 282, 284, 291, 293, 294, 295, 302, 311, 312, 321, 330, 345, 348, 349, 350, 351, 352, 353, 363, 369, 371, 373, 374, 392, 393, 395, 396, 398, 401, 402, 403, 404,
--	--	--	--

			405, 406, 407, 408, 409, 410, 411, 412, 413, 415, 416, 417, 418, 420, 421, 422, 424, 425, 426, 427, 428, 429, 432, 433, 434, 436, 437, 440, 441, 447, 452, 453, 455, 457, 459, 460, 465, 476, 477, 478, 482, 483, 484, 504, 505, 564, 569, 570, 571, 572, 575, 576, 577, 586, 594, 616, 638, 266/1, 266/3, 267/1, 270/1, 270/2, 271/1, 274/1, 277/1, 290/1, 290/2, 298/1, 299/1, 300/1, 301/1, 303/1, 304/1, 305/1, 306/1, 307/1, 308/1, 309/1, 310/1, 313/1, 314/1, 315/1, 316/1, 317/1, 318/1, 319/1, 320/1, 323/1, 325/1, 326/1, 327/1, 328/1, 329/1, 331/1, 333/1, 334/1, 335/1, 336/1, 337/1, 338/1, 342/1, 343/1, 344/1, 346/1, 347/1, 354/1, 355/1, 356/1, 357/1, 358/1, 359/1, 360/1, 361/1, 362/1, 364/1, 365/1, 366/1, 367/1, 368/1, 370/1, 372/1, 375/1, 376/1, 377/1, 377/2, 378/1, 378/2, 379/1, 379/2, 380/1, 380/2, 381/1, 382/1,
--	--	--	--

			383/1, 389/1, 394/1, 399/1, 414/1, 423/1, 431/1, 438/1, 442/1, 444/1, 445/1, 446/1, 448/1, 450/1, 454/1, 458/1, 462/1, 464/1, 468/1, 470/1, 474/1, 479/1, 481/1, 486/1, 489/1, 493/1, 497/1, 499/1, 502/1, 507/1, 509/1, 512/1, 514/1, 516/1, 518/1, 520/1, 522/1, 525/1, 527/1, 529/1, 531/1, 533/1, 535/1, 537/1, 539/1, 541/1, 543/1, 545/1, 547/1, 549/1, 551/1, 553/1, 555/1, 557/1, 559/1, 561/1, 563/1,	388/1, 390/1, 397/1, 400/1, 419/1, 430/1, 435/1, 439/1, 443/1, 444/3, 445/2, 446/2, 449/1, 451/1, 456/1, 461/1, 463/1, 467/1, 469/1, 473/1, 475/1, 480/1, 485/1, 487/1, 492/1, 495/1, 498/1, 500/1, 506/1, 508/1, 511/1, 513/1, 515/1, 517/1, 519/1, 521/1, 524/1, 526/1, 528/1, 530/1, 532/1, 534/1, 536/1, 538/1, 540/1, 542/1, 544/1, 546/1, 548/1, 550/1, 552/1, 554/1, 556/1, 558/1, 560/1, 562/1, 565/1,	
--	--	--	--	--	--

			566/1, 568/1, 578/1, 579/1, 580/1, 583/1, 584/1, 585/1, 587/1, 592/1, 593/1, 595/1, 601/1, 602/1, 603/1, 605/1, 609/1, 610/1, 611/1, 612/1, 614/1, 614/2, 615/1, 639/1, 642/1, 643/1 Gmina Osiek: Obr. Bukowa: 752, 777, 778, 779, 780, 783, 784, 785, 787, 788, 789, 790, 791, 792, 793, 828, 829, 832, 833, 836, 837, 840, 841, 844, 845, 848, 849, 850, 851, 852, 853, 855, 856, 857, 858, 859, 860, 861, 862, 863, 864, 865, 866, 867, 868, 869, 870, 871, 872, 873, 874, 875, 876, 877, 878, 879, 880, 881, 882, 883, 884, 885, 886, 887, 888, 889, 890, 891, 892, 893, 894, 895, 896, 897, 898, 899, 900, 901, 903, 904, 905, 906, 907, 908, 909, 910, 911, 912, 913, 914, 915, 916, 917, 918, 919, 920, 922, 923, 924, 925, 926, 927, 928, 929, 930, 931, 934, 935, 936, 937, 938, 939, 940, 941, 945, 946, 947, 948, 949, 950, 951, 952, 953,
--	--	--	---

		<p>954, 955, 956, 958, 959, 960, 961, 962, 966, 967, 969, 970, 971, 972, 973, 974, 975, 976, 977, 978, 979, 980, 981, 982, 983, 984, 985, 988, 989, 990, 991, 993, 994, 995, 996, 997, 999, 1000, 1001, 1002, 1003, 1004, 1007, 1008, 1009, 1010, 1011, 1012, 1013, 1014, 1015, 1016, 1025, 1097, 1005/1, 1006/1, 827/1, 830/1, 831/1, 834/1, 835/1, 838/1, 839/1, 842/1, 843/1, 846/1, 847/1, 854/1, 902/1, 921/1, 932/1, 933/1, 942/1, 942/2, 942/3, 942/4, 942/5, 942/6, 943/1, 943/2, 943/3, 943/4, 943/5, 943/6, 944/4, 957/1, 963/1, 963/2, 964/1, 964/2, 965/1, 965/2, 968/1, 986/1, 987/1, 992/1, 998/1</p>	
		<i>Działania związane z monitoringiem stanu oraz monitorowaniem realizacji celów</i>	
	<p>Ocena stanu zachowania przedmiotu ochrony zgodnie z metodyką przyjętą do celów monitoringu²⁾ i ocena realizacji założonych celów. Co 3 lata.</p>	<p>Gmina Łoniów: Obr. Świniary: 1010, 1044, 1045, 1046, 1047, 1048, 1049, 1050, 1137, 1173, 1174, 1175, 1176, 1177, 1178, 1179, 1181, 1210,</p>	<p>Sprawującym nadzór nad obszarem Natura 2000</p>

			1211, 1213, 1215, 1217, 1219, 1283, 1285, 1287, 1289, 1291, 1293, 1295, 1297, 1299, 1301, 1303, 1305, 1307, 1309, 1311, 1313, 1315, 1317, 1319, 1321, 1323, 1325, 1442 Otoka Grabińska: 1, 2, 3, 4, 5, 6, 7, 49, 50, 929, 8/1, 930/2 Obr. Zawidza: 229/2, 350/1, 350/4, 350/5, 350/6, 350/8 Obr. Królewice: 258, 259, 260, 297, 298, 300, 301, 302, 303, 322, 324, 338, 396, 397, 413, 415, 291/1, 299/1, 299/2, 304/1, 305/1, 306/1, 306/2, 307/1, 308/1, 309/1, 310/1, 311/1, 312/1, 313/1, 314/1, 315/1, 315/2, 316/1, 317/1, 318/1, 319/1, 320/1, 320/2, 321/1, 323/1, 325/1, 326/1,
--	--	--	--

			<p>328/1, 329/1, 330/1, 339/1, 340/1, 340/2, 341/1, 342/1, 343/1, 344/1, 345/1, 346/1, 347/1, 348/1, 349/1, 350/1, 350/2, 351/1, 352/1, 353/1, 354/2, 355/1, 356/1, 357/1, 358/1, 359/1, 360/1, 361/1, 362/1, 363/1, 364/1, 365/1, 366/1, 367/1, 369/1, 370/2, 370/3, 392/2, 398/2, 399/1, 400/1, 401/1, 403/1, 404/1, 406/1, 414/1 Obr. Wojcieszycze: 101,102, 103, 104, 105, 106, 322</p> <p>Gmina Klimontów: Obr. Rybnica: 3, 6, 7, 8, 9, 10, 11, 12, 13, 14, 15, 23, 24, 25, 26, 27, 28, 29, 30, 31, 36, 37, 39, 40, 41, 42, 43, 44, 45, 46, 47, 48, 71, 226, 38/2, 257/2, 257/3</p> <p>Gmina Bogoria: Obr. Moszyny: 302, 303, 304, 305, 306, 307, 308, 311, 317, 385, 387, 392, 399, 426, 427, 429, 430, 431, 432, 433, 434, 435, 436, 437, 438, 440, 441, 442, 445, 400/1, 400/2, 428/1,</p>
--	--	--	--

			428/2 Gmina Staszów: Obr. Łaziska: 149, 150, 151, 152, 153, 154, 163, 165, 167, 169, 171, 176, 179, 182, 185, 474, 162/1, 164/1, 166/1, 168/1, 170/1, 184/1, 186/1, 387, 388, 389, 391, 392, 394, 395, 396, 397, 400, 405, 446, 569, 570 Obr. Mostki: 230, 239/2 Obr. Sztombergi: 31, 32, 35, 36, 37, 38, 39, 40, 41, 42, 43, 44, 45, 46, 47, 48, 49, 50, 51, 52, 53, 54, 55, 56, 57, 59, 60, 61, 62, 63, 64, 65, 66, 68, 69, 70, 71, 72, 73, 74, 75, 76, 77, 78, 80, 81, 82, 83, 84, 85, 93, 94, 95, 96, 97, 99, 100, 101, 102, 103, 104, 105, 106, 107, 108, 109, 110, 111, 112, 113, 114, 118, 120, 122, 123, 124, 125, 126, 127, 129, 131, 136, 137, 138, 140, 142, 145, 146, 148, 150, 152, 153, 154, 156, 157, 158, 160, 162, 164, 166, 168, 169, 170, 172, 377, 379, 387, 395, 398, 58/1, 67/1, 67/2, 92/1, 98/1, 115/1, 116/1,	
--	--	--	---	--

			117/1, 119/1, 121/1, 133/1, 133/2, 135/1, 139/1, 141/1, 143/1, 144/1, 147/1, 149/1, 151/1, 155/1, 159/1, 161/1, 163/1, 165/1, 167/1, 171/1 Obr. Wiśniowa Poduchowna: 1, 50, 51, 52, 53, 54, 58, 60, 61, 62, 63, 64, 65, 66, 67, 68, 69, 70, 71, 72, 73, 74, 75, 76, 77, 78, 137, 138, 140, 141, 142, 143, 144, 145, 149, 150, 151, 152, 153, 154, 155, 156, 157, 158, 159, 160, 161, 162, 163, 165, 166, 167, 168, 169, 170, 545, 546, 56/3, 56/4, 59/1, 59/2, 139/1, 146/2, 147/1, 147/2, 148/1, 148/2, 164/2, 164/4, 542/2 Obr. Czajków Północny: 512, 513, 514, 515, 516, 517, 518, 519, 520, 521, 522, 523, 525, 526, 527, 534, 535, 536, 537, 538, 539, 540, 541, 542, 543, 547, 548, 549, 552, 553, 554, 555, 556, 557, 558, 564, 566, 567, 576, 584, 585, 586, 588, 589, 590, 591, 592, 593, 594, 595, 596, 599, 600, 601, 602, 604, 605, 606, 607, 608, 609,
--	--	--	--

			610, 611, 613, 614, 615, 616, 617, 618, 620, 621, 622, 623, 626, 627, 628, 629, 630, 631, 632, 633, 634, 635, 636, 637, 638, 642, 643, 644, 645, 646, 647, 648, 649, 667, 670, 671, 672, 673, 674, 675, 676, 677, 678, 679, 680, 681, 682, 683, 684, 685, 694, 695, 696, 697, 698, 699, 700, 701, 702, 703, 704, 705, 706, 707, 708, 710, 711, 717, 721, 738, 739, 744, 745, 751, 1265, 550/1, 551/1, 559/1, 560/1, 562/1, 563/1, 565/1, 568/1, 569/1, 570/1, 571/1, 572/1, 573/1, 574/1, 575/1, 577/1, 578/1, 579/1, 580/1, 581/1, 582/1, 583/1, 587/1, 597/1, 598/1, 603/1, 612/2, 619/1, 624/1, 624/2, 625/1, 625/2, 639/1, 639/2, 640/1, 641/1, 709/1, 709/2, 712/1, 713/1, 714/1, 715/1, 716/1, 718/1, 719/1, 720/1, 722/1, 723/1, 723/2, 724/1, 725/1, 726/1, 727/1, 728/1, 729/1, 730/1, 731/1, 732/1, 733/1, 734/1, 735/1, 736/1, 737/1, 740/1,
--	--	--	---

			741/1, 742/1, 743/1, 746/1, 747/1, 748/1, 749/1, 752/1, 753/1, 754/1, 754/2, 755/1, 757/1 Obr. Czajków Południowy: 34, 35, 36, 37, 38, 39, 40, 45, 46, 47, 49, 51, 69, 70, 72, 74, 76, 78, 80, 82, 96, 97, 98, 108, 109, 111, 113, 116, 119, 135, 137, 141, 155, 163, 164, 165, 166, 167, 168, 170, 172, 173, 175, 176, 178, 179, 180, 181, 182, 183, 184, 185, 186, 190, 191, 193, 207, 208, 209, 210, 211, 217, 218, 219, 222, 223, 224, 236, 237, 238, 239, 241, 242, 243, 245, 246, 247, 250, 251, 252, 253, 254, 255, 256, 257, 258, 259, 262, 263, 264, 265, 267, 268, 269, 270, 273, 274, 275, 277, 278, 279, 280, 282, 284, 285, 286, 287, 288, 289, 290, 291, 292, 293, 294, 295, 296, 297, 299, 300, 303, 304, 305, 306, 307, 308, 309, 310, 311, 312, 313, 314, 319, 320, 321, 322, 323, 324, 325, 326, 327, 328, 329, 330, 331, 332, 335, 336, 339, 340, 341,	
--	--	--	---	--

			342, 343, 344, 345, 347, 348, 349, 350, 351, 354, 355, 356, 357, 358, 359, 360, 361, 362, 365, 366, 367, 368, 369, 370, 371, 372, 375, 376, 378, 379, 380, 381, 382, 383, 384, 385, 386, 387, 388, 389, 390, 392, 393, 394, 395, 396, 397, 398, 399, 400, 401, 402, 406, 407, 408, 409, 410, 411, 412, 413, 414, 415, 416, 417, 418, 419, 420, 422, 423, 424, 425, 426, 427, 428, 429, 430, 431, 432, 435, 436, 437, 438, 439, 440, 441, 442, 443, 448, 449, 450, 451, 452, 453, 454, 455, 456, 457, 458, 459, 460, 461, 464, 465, 466, 467, 468, 469, 470, 471, 472, 474, 475, 476, 477, 478, 479, 480, 481, 482, 483, 484, 485, 486, 491, 492, 495, 496, 497, 498, 499, 500, 501, 502, 503, 504, 505, 507, 508, 510, 512, 513, 514, 515, 516, 517, 518, 519, 520, 521, 524, 525, 526, 527, 528, 529, 530, 531, 532, 533, 534, 535, 538, 542, 543, 544, 550, 551, 552, 553, 556, 557,	
--	--	--	--	--

			558, 559, 560, 561, 562, 563, 564, 565, 566, 567, 568, 569, 570, 571, 572, 573, 574, 575, 576, 577, 578, 579, 580, 581, 582, 583, 584, 585, 586, 591, 592, 595, 596, 597, 598, 599, 600, 601, 602, 603, 604, 605, 607, 608, 609, 610, 611, 612, 613, 614, 615, 616, 617, 618, 619, 620, 621, 622, 623, 627, 628, 634, 636, 637, 638, 639, 640, 641, 642, 643, 644, 1247, 1252, 1254, 1256, 1262, 1266, 1275, 1278, 1279, 1282, 1284, 1286, 1287, 1290, 1310, 1314, 1315, , 31/4, 32/1, 42/1, 44/1, 48/1, 50/1, 52/1, 53/1, 66/1, 71/1, 73/1, 75/1, 77/1, 79/1, 81/1, 84/1, 84/2, 85/4, 88/2, 88/3, 91/3, 91/4, 93/3, 94/1, 95/2, 95/3, 99/2, 21/1, 22/1, 23/1, 24/1, 25/1, 26/1, 27/1, 28/3, 31/3, 28/4, 110/1, 112/1, 114/1, 115/1, 117/1, 118/1, 120/1, 120/2, 1246/1, 1253/1, 1290A, 1313/1, 134/1, 136/1, 138/1, 139/1, 140/1, 142/1, 147/1, 148/1, 149/1, 150/1, 151/1, 152/1, 153/1,
--	--	--	--

			154/1, 156/3, 158/1, 160/1, 161/3, 169/1, 171/1, 174/2, 187/1, 188/1, 192/1, 212/1, 214/1, 221/2, 230/1, 232/1, 234/1, 240/1, 248/1, 260/1, 266/1, 276/1, 281/1, 283/1, 301/1, 315/1, 317/1, 333/1, 337/1, 346/1, 352/1, 363/1, 374/1, 391/1, 405/1, 433/1, 444/1, 447/1, 463/1, 487/1, 490/1, 506/1, 509/1, 511/1, 523/1, 537/1, 541/1, 587/1, 594/1, 606/2, 626/1, 635/1 Obr. Smerdyna: 2379, 2381, 2383, 2385, 2388,	156/1, 157/1, 159/1, 161/1, 162/1, 169/2, 174/1, 177/1, 187/2, 189/1, 192/2, 213/1, 220/3, 227/1, 231/1, 233/1, 235/1, 244/1, 249/2, 261/1, 271/1, 280/1, 281/3, 298/1, 302/2, 316/1, 318/1, 334/1, 338/2, 346/2, 353/1, 373/1, 377/1, 404/1, 421/1, 434/1, 446/1, 462/1, 473/1, 489/1, 494/1, 506/2, 509/2, 522/1, 536/1, 539/1, 554/1, 590/1, 606/1, 624/1, 2380, 2382, 2384, 2386, 2391,	
--	--	--	---	---	--

			2392, 2396, 2399, 2403, 2407, 2410, 2414, 2416, 2419, 2421, 2424, 2427, 2431, 2433, 2435, 2439, 2441, 2445, 2449, 2452, 2454, 2456, 2460, 2464, 2468, 2474, 2477, 2479, 2481, 2484, 2486, 2492, 2496, 2498, 2500, 2502, 2505, 2507, 2509, 2511, 2513, 2515, 2519, 2521, 2525, 2527, 2531, 2533, 2535, 2538, 2540, 2544, 2546, 2550, 2552, 2556, 2558,	2395, 2397, 2400, 2404, 2408, 2411, 2415, 2417, 2420, 2423, 2425, 2428, 2432, 2434, 2436, 2440, 2444, 2448, 2451, 2453, 2455, 2457, 2461, 2465, 2469, 2476, 2478, 2480, 2482, 2485, 2491, 2494, 2497, 2499, 2501, 2504, 2506, 2508, 2510, 2512, 2514, 2518, 2520, 2524, 2526, 2530, 2532, 2534, 2537, 2539, 2543, 2545, 2549, 2551, 2555, 2557, 2559,	
--	--	--	---	---	--

			2560, 2562, 2564, 2566, 2568, 2573, 2575, 2577, 2579, 2581, 2583, 2585, 2587, 2590, 2594, 2601, 2605, 2607, 2609, 2611, 2613, 2615, 2617, 2619, 2621, 2623, 2625, 2627, 2629, 2631, 2633, 2635, 2637, 2639, 2642, 2644, 2647, 2649, 2651, 2655, 2661, 2663, 2666, 2669, 2671, 2673, 2676, 2678, 2680, 2682, 2684, 2687, 2689, 2691, 2693, 2695, 2703,	2561, 2563, 2565, 2567, 2571, 2574, 2576, 2578, 2580, 2582, 2584, 2586, 2589, 2591, 2600, 2604, 2606, 2608, 2610, 2612, 2614, 2616, 2618, 2620, 2622, 2624, 2626, 2628, 2630, 2632, 2634, 2636, 2638, 2641, 2643, 2646, 2648, 2650, 2654, 2660, 2662, 2665, 2668, 2670, 2672, 2674, 2677, 2679, 2681, 2683, 2686, 2688, 2690, 2692, 2694, 2696, 2704,	
--	--	--	---	---	--

			2705, 2707, 2709, 2711, 2713, 2715, 2717, 2719, 2721, 2723, 2726, 2728, 2730, 2732, 2734, 2736, 2738, 2740, 2742, 2744, 2746, 2753, 2755, 2757, 2759, 2761, 2766, 2768, 2770, 2772, 2774, 2776, 2778, 2783, 2785, 2787, 2789, 2791, 2793, 2795, 2797, 2799, 2801, 2803, 2805, 2807, 2809, 2811, 2819, 2823, 2826, 2830, 2832, 2834, 2836, 2842, 2844,	2706, 2708, 2710, 2712, 2714, 2716, 2718, 2720, 2722, 2725, 2727, 2729, 2731, 2733, 2735, 2737, 2739, 2741, 2743, 2745, 2752, 2754, 2756, 2758, 2760, 2762, 2767, 2769, 2771, 2773, 2775, 2777, 2780, 2784, 2786, 2788, 2790, 2792, 2794, 2796, 2798, 2800, 2802, 2804, 2806, 2808, 2810, 2818, 2822, 2824, 2827, 2831, 2833, 2835, 2841, 2843, 2845,	
--	--	--	---	---	--

			2846, 2848, 2850, 2852, 2855, 2857, 2859, 2861, 2870, 2874, 2878, 2882, 2887, 2889, 2892, 2894, 2896, 2898, 2900, 2902, 2904, 2906, 2908, 2910, 2912, 2916, 3083, 2389/1, 2393/1, 2398/1, 2402/1, 2406/1, 2412/1, 2413/1, 2418/1, 2426/1, 2430/1, 2438/1, 2443/1, 2447/1, 2458/1, 2462/1, 2466/1, 2470/1, 2472/1, 2483/1, 2489/1, 2493/1, 2503/1, 2517/1, 2523/1, 2529/1, 2542/1, 2548/1, 2554/1, 2596/1, 2603/1,	2847, 2849, 2851, 2853, 2856, 2858, 2860, 2863, 2871, 2875, 2879, 2886, 2888, 2890, 2893, 2895, 2897, 2899, 2901, 2903, 2905, 2907, 2909, 2911, 2914, 2917, 2387/1, 2390/1, 2394/1, 2401/1, 2405/1, 2409/1, 2412/2, 2413/2, 2422/1, 2429/1, 2437/1, 2442/1, 2446/1, 2450/1, 2459/1, 2463/1, 2467/1, 2471/1, 2475/1, 2487/1, 2490/1, 2495/1, 2516/1, 2522/1, 2528/1, 2536/1, 2547/1, 2553/1, 2595/1, 2602/1, 2640/1,	
--	--	--	---	---	--

			2645/1, 2652/1, 2653/1, 2656/1, 2659/1, 2664/1, 2667/1, 2667/2, 2675/1, 2685/1, 2697/1, 2698/1, 2701/1, 2702/1, 2724/1, 2747/1, 2748/1, 2750/1, 2751/1, 2751/2, 2763/1, 2765/1, 2779/1, 2782/1, 2812/1, 2812/2, 2813/1, 2813/2, 2814/1, 2815/1, 2817/1, 2820/1, 2821/1, 2825/1, 2828/1, 2829/1, 2837/1, 2838/1, 2840/1, 2854/1, 2862/1, 2864/1, 2865/1, 2867/1, 2868/1, 2869/1, 2872/1, 2873/1, 2876/1, 2877/1, 2880/1, 2881/1, 2884/1, 2913/1, 2919/3, 3002/1, 3002/2, 3003/2, 3003/3, 2600A Obr. Wiązownica Duża: 1900/1, 802, 803, 804, 805, 806, 807, 808, 809, 811, 815, 1009, 1010, 1017, 1018, 1063, 1071, 1079, 1080, 1086, 1087, 1094, 1095, 1140, 1153, 1199, 1204, 1206, 1207, 1263, 1264, 1274, 1275, 1276, 1283, 1284, 1290, 1291, 1297, 1298, 1303, 1304, 1309, 1310, 1315, 1316, 1322, 1323, 1328, 1329, 1335, 1336,
--	--	--	---

			1355, 1389, 1397, 1405, 1413, 1420, 1435, 1441, 1447, 1453, 1459, 1464, 1471, 1478, 1484, 1490, 1502, 1517, 1547, 1553, 1571, 1584, 1686, 1688, 1690, 1707, 1709, 1711, 1725, 1727, 1740, 1742, 1744, 1746, 1749, 1751, 1753, 1756, 1761, 1763, 1766, 1768, 1781, 1799, 1801, 1838, 1843, 1845, 1847, 1849, 1851, 1854, 1856, 1859, 1861, 1863, 1867,	1356, 1396, 1404, 1412, 1419, 1421, 1440, 1446, 1452, 1458, 1904/1, 1465, 1472, 1479, 1485, 1497, 1503, 1523, 1552, 1567, 1577, 1633, 1687, 1689, 1691, 1708, 1710, 1712, 1726, 1729, 1741, 1743, 1745, 1747, 1750, 1752, 1754, 1757, 1762, 1765, 1767, 1780, 1796, 1800, 1802, 1840, 1844, 1846, 1848, 1850, 1852, 1855, 1857, 1860, 1862, 1866, 1871,	
--	--	--	---	---	--

			1872, 1882, 1884, 1889, 1894, 1896, 1898, 1902, 1905, 1907, 1910, 1915, 1917, 1922, 1928, 1930, 1932, 1936, 1939, 1941, 1943, 1945, 1947, 1949, 1955, 1957, 1959, 1962, 1964, 1971, 1973, 1975, 1977, 1979, 1987, 1993, 1996, 1998, 2000, 2002, 2004, 2006, 2008, 2010, 2012, 2014, 2016, 2018, 2022, 2024, 2028, 2037, 2041, 2048, 2050, 2054, 2056,	1878, 1883, 1885, 1890, 1895, 1897, 1901, 1903, 1906, 1908, 1912, 1916, 1921, 1927, 1929, 1931, 1935, 1938, 1940, 1942, 1944, 1946, 1948, 1954, 1956, 1958, 1960, 1963, 1965, 1972, 1974, 1976, 1978, 1984, 1992, 1995, 1997, 1999, 2001, 2003, 2005, 2007, 2009, 2011, 2013, 2015, 2017, 2021, 2023, 2027, 2029, 2038, 2046, 2049, 2053, 2055, 2057,	
--	--	--	---	---	--

			2058, 2064, 2067, 2071, 2073, 2075, 2079, 2083, 2088, 2097, 2105, 2114, 2121, 2123, 2127, 2129, 2135, 2148, 2150, 2152, 2154, 2156, 2320, 2332, 1911/1, 1914/1, 1919/1, 1923/1, 1933/1, 1937/1, 1951/1, 1966/1, 1970/1, 1980/2, 1981/2, 1982/2, 1983/2, 1986/1, 1989/1, 2019/1, 2025/1, 2030/1, 2032/1, 2035/1, 2042/1, 2044/1, 2051/1, 2059/1, 2061/1, 2068/1, 2076/1, 2080/1, 2084/1, 2085/2, 2086/2, 2098/1, 2106/1,	2062, 2066, 2070, 2072, 2074, 2078, 2082, 2087, 2096, 2104, 2107, 2115, 2122, 2124, 2128, 2130, 2147, 2149, 2151, 2153, 2155, 2278, 2331, 1909/1, 1913/1, 1918/1, 1920/1, 1926/1, 1934/1, 1950/1, 1961/1, 1967/1, 1980/1, 1981/1, 1982/1, 1983/1, 1985/1, 1988/1, 1994/1, 2020/1, 2026/1, 2031/1, 2034/1, 2039/1, 2043/1, 2047/1, 2052/1, 2060/1, 2063/1, 2069/1, 2077/1, 2081/1, 2085/1, 2086/1, 2095/1, 2103/1, 2113/1,	
--	--	--	---	---	--

			2116/1, 2134/2, 2277/2, 1160/1, 1305/2, 1308/2, 1311/2, 1314/2, 1318/2, 1321/2, 1324/2, 1327/2, 1330/2, 1333/2, 1334/1, 1337/1, 1342/1, 1354/6, 1414/1, 1422/1, 1496/1, 1509/1, 1572/1, 1579/1, 1692/1, 1693/1, 1694/1, 1695/1, 1696/1, 1697/1, 1698/1, 1699/1, 1700/1, 1701/1, 1702/2, 1703/3, 1704/1, 1705/1, 1706/1, 1713/1, 1714/1, 1715/1, 1716/1, 1717/1, 1718/1, 1719/1, 1720/1, 1721/1, 1722/1, 1723/1, 1724/1, 1728/1, 1730/1, 1731/1, 1732/1, 1733/1, 1734/1, 1735/1, 1736/1, 1737/1, 1738/1, 1739/1, 1748/1, 1755/1, 1758/1, 1759/1, 1760/1, 1771/1, 1772/1, 1773/1, 1774/1, 1775/1, 1776/1, 1779/1, 1783/1, 1784/1, 1785/1, 1785/2, 1786/1, 1786/2, 1787/1, 1788/1, 1789/1, 1790/1, 1791/1, 1792/1, 1793/1, 1794/1, 1795/1, 1797/1, 1798/1, 1805/1, 1806/1, 1807/1, 1808/1, 1809/1, 1810/1, 1811/1, 1812/1, 1813/1, 1814/1, 1815/1, 1816/1, 1820/1, 1820/2, 1822/1, 1822/2, 1824/1, 1825/1, 1826/1, 1827/1, 1828/1, 1829/1, 1831/1,	
--	--	--	---	--

			1833/1, 1834/1, 1835/1, 1836/1, 1837/1, 1839/1, 1841/1, 1842/1, 1853/1, 1858/1, 1864/1, 1865/1, 1868/1, 1869/1, 1870/1, 1873/1, 1875/1, 1876/1, 1877/1, 1879/1, 1880/1, 1881/1, 1886/1, 1887/1, 1888/1, 1891/1, 1892/1, 1893/1, 1899/1 Obr. Wiązownica Kolonja: 72, 74, 77, 78, 79, 81, 93, 97, 98, 99, 105, 165, 175, 176, 177, 178, 184, 185, 186, 187, 188, 189, 190, 191, 192, 193, 194, 195, 196, 197, 198, 199, 200, 201, 202, 203, 204, 205, 206, 207, 208, 209, 210, 211, 212, 213, 214, 215, 216, 217, 218, 219, 220, 221, 222, 223, 224, 225, 226, 227, 228, 229, 230, 231, 232, 233, 234, 235, 236, 237, 238, 239, 240, 241, 242, 243, 244, 245, 246, 247, 248, 249, 250, 251, 252, 253, 254, 255, 257, 259, 260, 261, 262, 263, 264, 265, 266, 267, 270, 271, 272, 273, 274, 275, 276, 277, 278, 279, 280, 281, 283, 284, 285, 286, 289, 290, 291, 292, 293, 294, 295,	
--	--	--	--	--

			296, 297, 298, 299, 300, 301, 302, 303, 304, 305, 306, 307, 308, 309, 314, 315, 316, 317, 318, 319, 320, 321, 323, 324, 325, 326, 327, 328, 330, 332, 335, 336, 337, 338, 340, 341, 342, 343, 344, 345, 346, 360, 361, 367, 368, 376, 383, 384, 500, 517, 518, 652, 653, 654, 684, 700, 709, 710, 711, 717, 724, 732, 733, 734, 737, 738, 73/2, 75/3, 76/1, 76/2, 80/2, 82/2, 94/1, 94/2, 146/10, 146/20, 268/1, 268/2, 269/1, 269/2, 287/1, 287/2, 288/1, 288/2, 312/1, 313/1, 322/1, 334/1, 339/1, 339/2, 339/3, 362/1, 375/2, 375/3, 375/4, 379/2, 446/1, 521/1, 524/1, 527/1, 530/1, 533/1, 536/1, 539/1, 545/1, 548/3, 551/1, 557/1, 560/1, 563/1, 566/1, 573/1, 576/1, 579/3, 579/4, 582/1, 585/2, 585/3, 588/4, 588/5, 591/1, 595/1, 596/1, 601/1, 602/1, 606/1, 609/1, 615/1, 618/1, 621/1, 629/1, 632/1, 637/1, 640/1, 644/1, 647/1, 650/1, 656/1,	
--	--	--	---	--

			660/1, 664/1, 667/1, 668/1, 671/1, 672/1, 692/1, 692/2, 693/1, 693/2, 718/1, 718/2, 723/2, 723/3, 735/1, 735/2, 735/3, 735/4, 736/1, 736/2, 736/3, 736/4, 793/1, 793/3, 793/4, 793/5, 793/6 Obr. Wiązownica Mała: 80, 224, 259, 260, 261, 262, 263, 264, 265, 269, 272, 273, 275, 276, 278, 279, 280, 281, 282, 284, 291, 293, 294, 295, 302, 311, 312, 321, 330, 345, 348, 349, 350, 351, 352, 353, 363, 369, 371, 373, 374, 392, 393, 395, 396, 398, 401, 402, 403, 404, 405, 406, 407, 408, 409, 410, 411, 412, 413, 415, 416, 417, 418, 420, 421, 422, 424, 425, 426, 427, 428, 429, 432, 433, 434, 436, 437, 440, 441, 447, 452, 453, 455, 457, 459, 460, 465, 476, 477, 478, 482, 483, 484, 504, 505, 564, 569, 570, 571, 572, 575, 576, 577, 586, 594, 616, 638, 266/1, 266/3, 267/1, 270/1, 270/2, 271/1, 274/1, 277/1, 290/1, 290/2,	
--	--	--	---	--

			298/1, 300/1, 303/1, 305/1, 307/1, 309/1, 313/1, 315/1, 317/1, 319/1, 323/1, 326/1, 328/1, 331/1, 334/1, 336/1, 338/1, 343/1, 346/1, 354/1, 356/1, 358/1, 360/1, 362/1, 365/1, 367/1, 370/1, 375/1, 377/1, 378/1, 379/1, 380/1, 381/1, 383/1, 389/1, 394/1, 399/1, 414/1, 423/1, 431/1, 438/1, 442/1, 444/1, 445/1, 446/1, 448/1, 450/1, 454/1, 458/1, 462/1, 464/1, 468/1, 470/1, 474/1, 479/1, 481/1, 486/1,	299/1, 301/1, 304/1, 306/1, 308/1, 310/1, 314/1, 316/1, 318/1, 320/1, 325/1, 327/1, 329/1, 333/1, 335/1, 337/1, 342/1, 344/1, 347/1, 355/1, 357/1, 359/1, 361/1, 364/1, 366/1, 368/1, 372/1, 376/1, 377/2, 378/2, 379/2, 380/2, 382/1, 388/1, 390/1, 397/1, 400/1, 419/1, 430/1, 435/1, 439/1, 443/1, 444/3, 445/2, 446/2, 449/1, 451/1, 456/1, 461/1, 463/1, 467/1, 469/1, 473/1, 475/1, 480/1, 485/1, 487/1,	
--	--	--	--	--	--

			489/1, 492/1, 493/1, 495/1, 497/1, 498/1, 499/1, 500/1, 502/1, 506/1, 507/1, 508/1, 509/1, 511/1, 512/1, 513/1, 514/1, 515/1, 516/1, 517/1, 518/1, 519/1, 520/1, 521/1, 522/1, 524/1, 525/1, 526/1, 527/1, 528/1, 529/1, 530/1, 531/1, 532/1, 533/1, 534/1, 535/1, 536/1, 537/1, 538/1, 539/1, 540/1, 541/1, 542/1, 543/1, 544/1, 545/1, 546/1, 547/1, 548/1, 549/1, 550/1, 551/1, 552/1, 553/1, 554/1, 555/1, 556/1, 557/1, 558/1, 559/1, 560/1, 561/1, 562/1, 563/1, 565/1, 566/1, 568/1, 578/1, 579/1, 580/1, 583/1, 584/1, 585/1, 587/1, 592/1, 593/1, 595/1, 601/1, 602/1, 603/1, 605/1, 609/1, 610/1, 611/1, 612/1, 614/1, 614/2, 615/1, 639/1, 642/1, 643/1 Gmina Osiek: Obr. Bukowa: 752, 777, 778, 779, 780, 783, 784, 785, 787, 788, 789, 790, 791, 792, 793, 828, 829, 832, 833, 836, 837, 840, 841, 844,
--	--	--	--

			845, 848, 849, 850, 851, 852, 853, 855, 856, 857, 858, 859, 860, 861, 862, 863, 864, 865, 866, 867, 868, 869, 870, 871, 872, 873, 874, 875, 876, 877, 878, 879, 880, 881, 882, 883, 884, 885, 886, 887, 888, 889, 890, 891, 892, 893, 894, 895, 896, 897, 898, 899, 900, 901, 903, 904, 905, 906, 907, 908, 909, 910, 911, 912, 913, 914, 915, 916, 917, 918, 919, 920, 922, 923, 924, 925, 926, 927, 928, 929, 930, 931, 934, 935, 936, 937, 938, 939, 940, 941, 945, 946, 947, 948, 949, 950, 951, 952, 953, 954, 955, 956, 958, 959, 960, 961, 962, 966, 967, 969, 970, 971, 972, 973, 974, 975, 976, 977, 978, 979, 980, 981, 982, 983, 984, 985, 988, 989, 990, 991, 993, 994, 995, 996, 997, 999, 1000, 1001, 1002, 1003, 1004, 1007, 1008, 1009, 1010, 1011, 1012, 1013, 1014, 1015, 1016, 1025, 1097, 1005/1, 1006/1, 827/1, 830/1, 831/1, 834/1,	
--	--	--	---	--

			835/1, 839/1, 843/1, 847/1, 902/1, 932/1, 942/1, 942/3, 942/5, 943/1, 943/3, 943/5, 944/4, 963/1, 964/1, 965/1, 968/1, 987/1, 998/1	838/1, 842/1, 846/1, 854/1, 921/1, 933/1, 942/2, 942/4, 942/6, 943/2, 943/4, 943/6, 957/1, 963/2, 964/2, 965/2, 986/1, 992/1,	
--	--	--	---	--	--

Z uwagi na przejrzystość załączników mapowych - na mapach nie jest zaznaczone działanie polegające na uzupełnieniu stanu wiedzy.

W przypadku stwierdzenia przez eksperta przyrodniczego posiadającego uprawnienia do wykonywania dokumentacji przyrodniczych siedliskowych w ramach PROW występowania przedmiotu ochrony na działkach nie wskazanych w planie zadań ochronnych, po wykonaniu ekspertyzy przyrodniczej można realizować działania ochronne zgodne z niniejszym zarządzeniem właściwe dla stwierdzonego siedliska lub gatunku.

¹⁾ w rozumieniu rozporządzenia Ministra Środowiska z dnia 17 lutego 2010 r. w sprawie sporządzania projektu planu zadań ochronnych dla obszaru Natura 2000 (Dz. U. 2024 poz.99)

²⁾ Działki ewidencyjne: Agencja Restrukturyzacji i Modernizacji Rolnictwa, baza LPIS (18.07.2016 r.)

LOKALIZACJA WDRAŻANIA DZIAŁAŃ OCHRONNYCH – MAPA POGLĄDOWA (ARKUSZE 1-14)

