

ZARZĄDZENIE

REGIONALNEGO DYREKTORA OCHRONY ŚRODOWISKA W KIELCACH

z dnia 20 września 2017 r.

w sprawie rezerwatu przyrody Barania Góra

Na podstawie art. 13 ust. 3 ustawy z dnia 16 kwietnia 2004 roku o ochronie przyrody (tekst jednolity Dz. U. z 2016 r. poz. 2134, z późn. zm.¹⁾) zarządza się, co następuje:

§ 1.1. Rezerwat przyrody pod nazwą Barania Góra, zwany dalej „rezerwatem”, obejmuje obszar lasu o powierzchni 81,60 ha położony w obrębie ewidencyjnym Oblęgorek, gmina Strawczyn w województwie świętokrzyskim, na gruntach Nadleśnictwa Kielce w leśnictwie Oblęgorek.

2. Położenie i przebieg granicy rezerwatu w postaci mapy przedstawia załącznik nr 1 do zarządzenia.

3. Położenie i przebieg granicy rezerwatu w postaci współrzędnych punktów jej załamania przedstawia załącznik nr 2 do zarządzenia.

§ 2. Celem ochrony rezerwatu jest zachowanie naturalnych zróżnicowanych zbiorowisk głównie bukowo – jodłowych.

§ 3.1. Dla rezerwatu określa się rodzaj: Leśny (L).

2. Dla rezerwatu określa się typ i podtyp:

- 1) ze względu na dominujący przedmiot ochrony: typ – Fitocenotyczny (PFI), podtyp – zbiorowisk leśnych (zl);
- 2) ze względu na główny typ ekosystemu: typ – Leśny i borowy (EL), podtyp – lasów wyżynnych (lwz).

§ 4. Sprawowanie nadzoru nad rezerwatem powierza się Regionalnemu Konserwatorowi Przyrody w Kielcach.

§ 5. Zarządzenie wchodzi w życie po upływie 14 dni od dnia ogłoszenia²⁾.

Regionalny Dyrektor Ochrony Środowiska
w Kielcach

Waldemar Pietrasik

¹⁾ Zmiany tekstu jednolitego wymienionej ustawy zostały ogłoszone w Dz. U. z 2015 r. poz. 1936; z 2016 r. poz. 2249 i 2260 oraz z 2017 r. poz. 60, 132, 1074 i 1595.

²⁾ Niniejsze zarządzenie było poprzedzone Zarządzeniem Ministra Ochrony Środowiska, Zasobów Naturalnych i Leśnictwa z dnia 31 grudnia 1993 r. w sprawie uznania za rezerwat przyrody (M. P. z 1994 r. Nr 4, poz. 18), które zostało zamieszczone w obwieszczeniu Wojewody Świętokrzyskiego z dnia 15 października 2001 r. w sprawie ogłoszenia wykazu rezerwatów (Dz. Urz. Woj. Św. Nr 107, poz. 1270), zarządzenie to na podstawie art. 157 ustawy z dnia 16 kwietnia 2004 r. o ochronie przyrody (Dz. U. z 2016 r. poz. 2134, z późn. zm.), traci moc z dniem wejścia w życie niniejszego zarządzenia z tym, że na podstawie art. 153 tej ustawy rezerwat przyrody utworzony przed dniem wejścia w życie ustawy stał się rezerwatem przyrody w rozumieniu niniejszej ustawy.

POŁOŻENIE I PRZEBIEG GRANICY REZERWATU W POSTACI MAPY

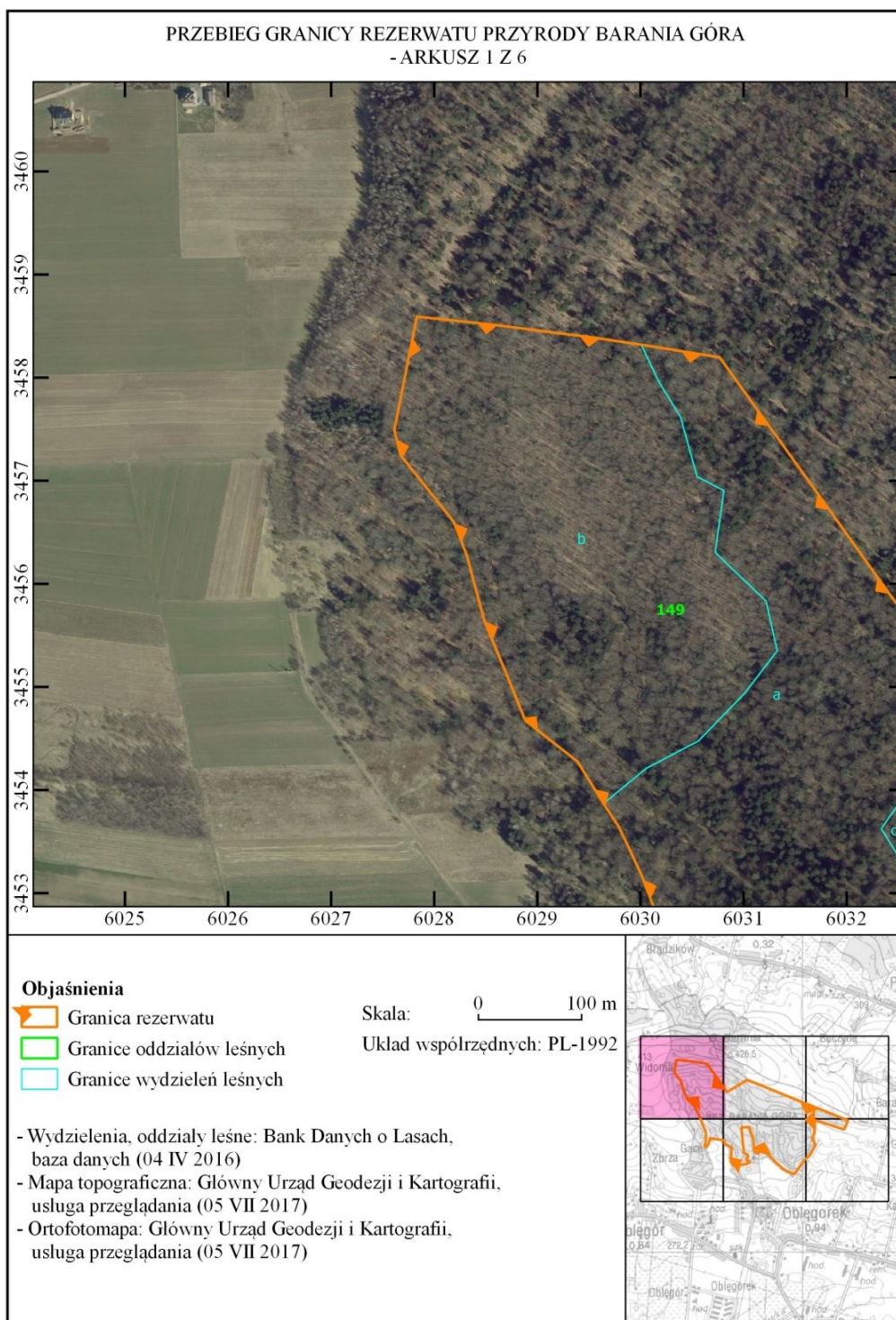

PRZEBIEG GRANICY REZERWATU PRZYRODY BARANIA GÓRA
- ARKUSZ 2 Z 6

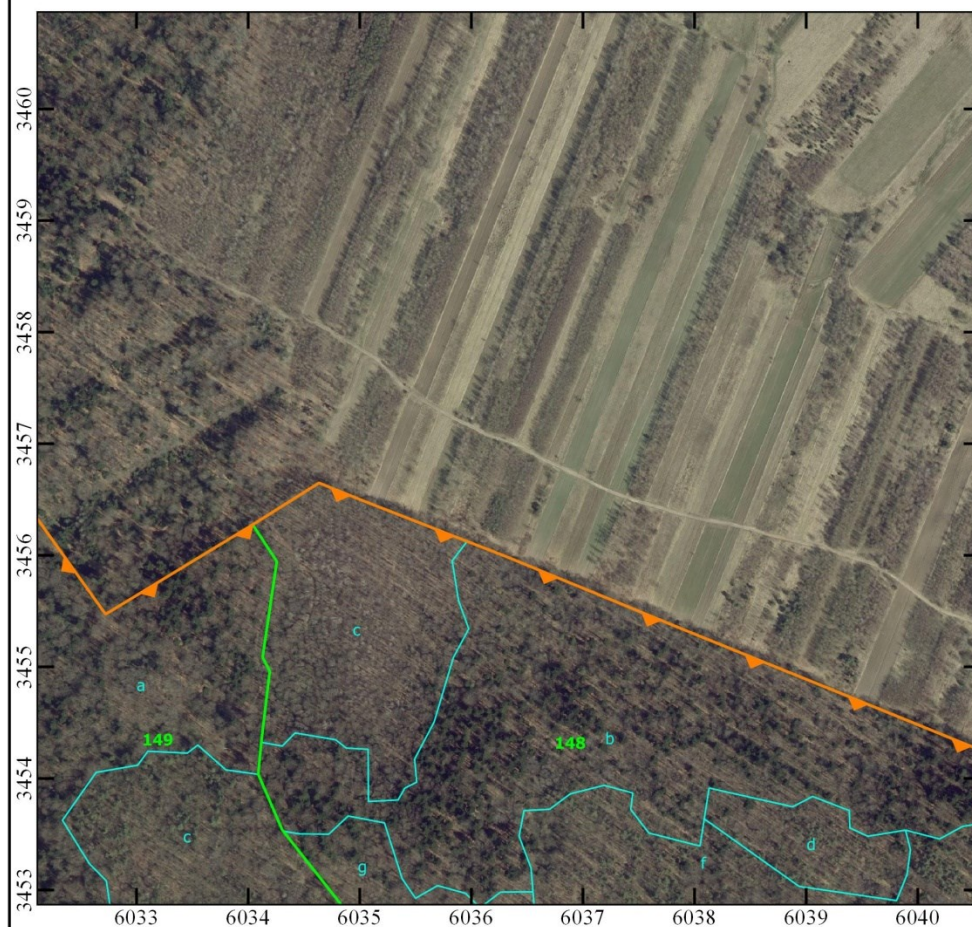

Objaśnienia

- Granica rezerwatu
- Granice oddziałów leśnych
- Granice wydziałów leśnych

Skala: 100 m
Układ współrzędnych: PL-1992

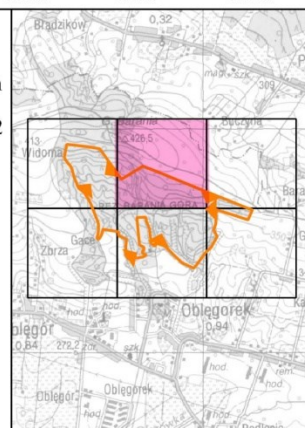

- Wydziałenia, oddziały leśne: Bank Danych o Lasach, baza danych (04 IV 2016)
- Mapa topograficzna: Główny Urząd Geodezji i Kartografii, usługa przeglądania (05 VII 2017)
- Ortofotomapa: Główny Urząd Geodezji i Kartografii, usługa przeglądania (05 VII 2017)



PRZEBIEG GRANICY REZERWATU PRZYRODY BARANIA GÓRA
- ARKUSZ 3 Z 6



Objaśnienia

-  Granica rezerwatu
-  Granice oddziałów leśnych
-  Granice wydziałów leśnych

Skala: 0 100 m
Układ współrzędnych: PL-1992

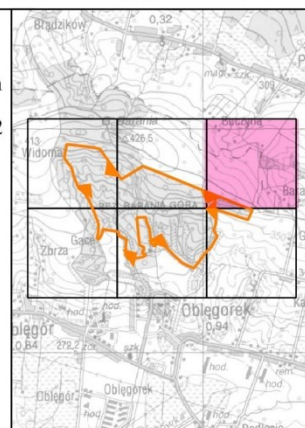

- Wydziałenia, oddziały leśne: Bank Danych o Lasach, baza danych (04 IV 2016)
- Mapa topograficzna: Główny Urząd Geodezji i Kartografii, usługa przeglądania (05 VII 2017)
- Ortofotomapa: Główny Urząd Geodezji i Kartografii, usługa przeglądania (05 VII 2017)



PRZEBIEG GRANICY REZERWATU PRZYRODY BARANIA GÓRA
- ARKUSZ 4 Z 6



Objaśnienia

-  Granica rezerwatu
-  Granice oddziałów leśnych
-  Granice wydziałów leśnych

Skala:  100 m
Układ współrzędnych: PL-1992

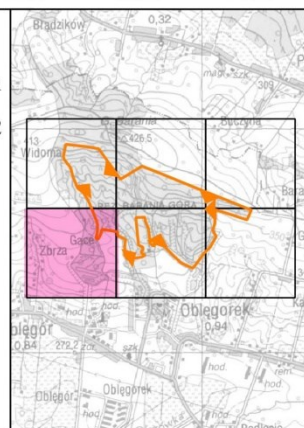

- Wydziałenia, oddziały leśne: Bank Danych o Lasach, baza danych (04 IV 2016)
- Mapa topograficzna: Główny Urząd Geodezji i Kartografii, usługa przeglądania (05 VII 2017)
- Ortofotomapa: Główny Urząd Geodezji i Kartografii, usługa przeglądania (05 VII 2017)

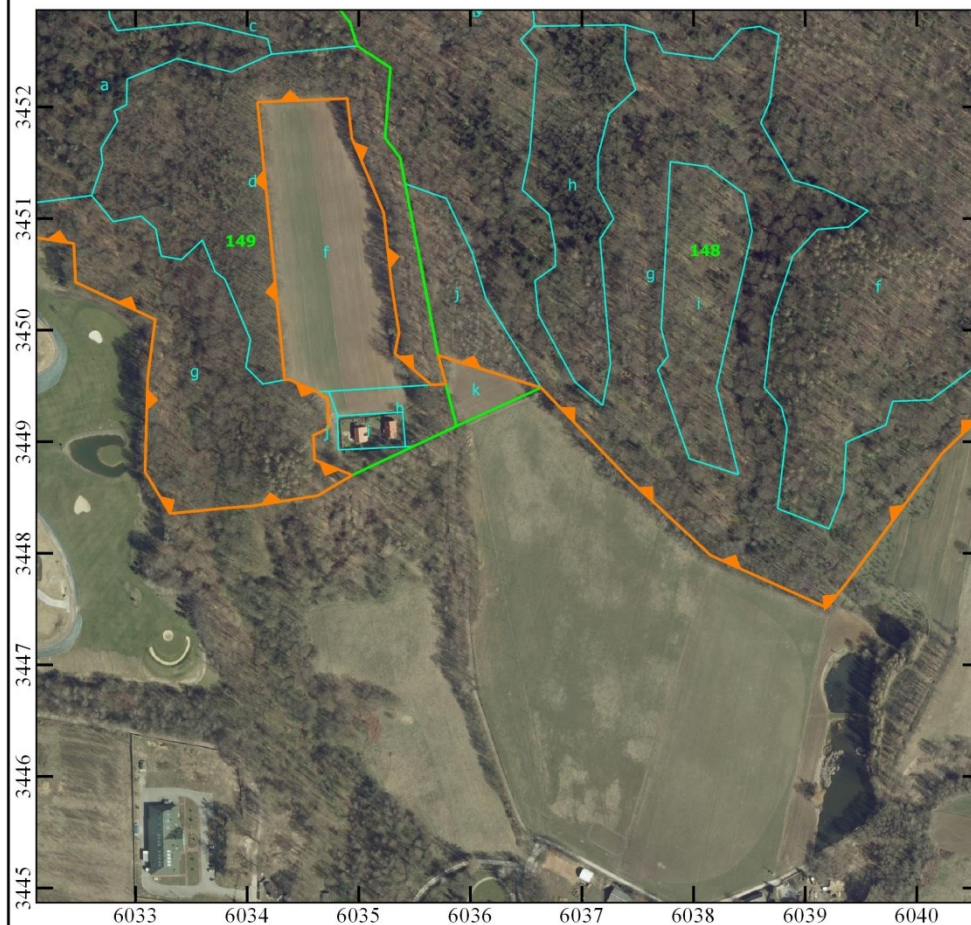

PRZEBIEG GRANICY REZERWATU PRZYRODY BARANIA GÓRA
- ARKUSZ 5 Z 6



Objaśnienia

-  Granica rezerwatu
-  Granice oddziałów leśnych
-  Granice wydziałów leśnych

Skala: 0 100 m
Układ współrzędnych: PL-1992

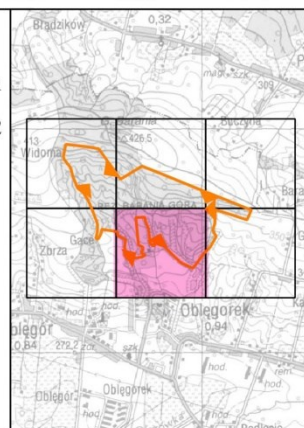

- Wydziałenia, oddziały leśne: Bank Danych o Lasach, baza danych (04 IV 2016)
- Mapa topograficzna: Główny Urząd Geodezji i Kartografii, usługa przeglądania (05 VII 2017)
- Ortofotomapa: Główny Urząd Geodezji i Kartografii, usługa przeglądania (05 VII 2017)



PRZEBIEG GRANICY REZERWATU PRZYRODY BARANIA GÓRA
- ARKUSZ 6 Z 6



Objaśnienia

-  Granica rezerwatu
-  Granice oddziałów leśnych
-  Granice wydziałów leśnych

Skala: 0 100 m
Układ współrzędnych: PL-1992

- Wydziałenia, oddziały leśne: Bank Danych o Lasach, baza danych (04 IV 2016)
- Mapa topograficzna: Główny Urząd Geodezji i Kartografii, usługa przeglądania (05 VII 2017)
- Ortofotomapa: Główny Urząd Geodezji i Kartografii, usługa przeglądania (05 VII 2017)

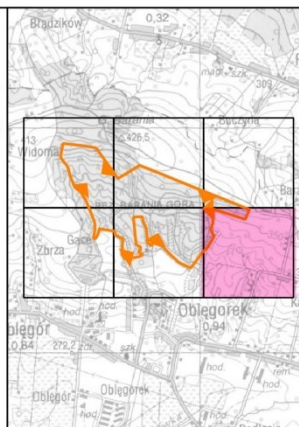

**POŁOŻENIE I PRZEBIEG GRANIC REZERWATU W POSTACI WSPÓLRZĘDNYCH PUNKTÓW
ZAŁAMANIA GRANICY, W UKŁADZIE WSPÓLRZĘDNYCH PŁASKICH PROSTOKĄTNYCH PL-
1992**

Nr	X	Y
1	345275,78	604119,98
2	345150,73	604115,56
3	345090,39	604096,62
4	345037,17	604126,66
5	345035,12	604127,81
6	345002,35	604109,70
7	344938,90	604074,43
8	344889,80	604022,88
9	344790,34	603950,00
10	344778,25	603940,94
11	344751,29	603919,48
12	344752,14	603917,60
13	344790,88	603831,58
14	344798,19	603815,33
15	344818,84	603793,17
16	344867,55	603740,85
17	344948,46	603663,41
18	344977,53	603571,20
19	344951,76	603577,86
20	344951,64	603575,83
21	344950,97	603564,93
22	344979,07	603532,36
23	344997,85	603536,09
24	345038,72	603529,61
25	345105,16	603522,40
26	345172,08	603493,85
27	345207,68	603489,66
28	345204,39	603410,19
29	345204,35	603409,19
30	344955,48	603433,62
31	344956,12	603437,03
32	344947,52	603456,37
33	344944,61	603462,92
34	344938,45	603472,19
35	344912,34	603472,92
36	344905,57	603459,26
37	344883,73	603460,40
38	344870,54	603493,00
39	344870,07	603494,16
40	344851,78	603463,39

41	344842,44	603404,65
42	344840,40	603378,59
43	344835,65	603331,05
44	344872,86	603308,51
45	344956,98	603310,86
46	345009,64	603317,61
47	345042,99	603246,31
48	345077,72	603244,65
49	345089,54	603168,83
50	345096,73	603122,71
51	345100,54	603106,60
52	345047,46	603092,82
53	345022,09	603077,54
54	345014,26	603066,92
55	345005,01	603067,21
56	345020,16	603053,18
57	345082,45	603065,71
58	345139,13	603067,28
59	345170,14	603059,52
60	345260,16	603023,10
61	345319,33	603000,26
62	345363,73	602979,43
63	345386,93	602964,20
64	345427,70	602938,98
65	345467,46	602888,33
66	345515,70	602868,74
67	345563,31	602848,86
68	345628,98	602831,13
69	345659,87	602819,16
70	345724,58	602767,56
71	345749,21	602761,29
72	345859,26	602783,18
73	345859,15	602784,18
74	345851,05	602859,80
75	345838,46	602957,55
76	345831,93	603000,90
77	345831,78	603001,92
78	345819,78	603076,71
79	345818,06	603077,95
80	345705,98	603158,73
81	345547,21	603272,26

82	345626,44	603402,37
83	345627,48	603404,08
84	345663,90	603461,90
85	345664,89	603463,47
86	345647,52	603506,57
87	345612,54	603596,21
88	345598,65	603631,81
89	345532,28	603793,01
90	345481,31	603918,84
91	345431,80	604040,40

92	345419,29	604072,22
93	345419,13	604072,61
94	345358,70	604226,14
95	345291,89	604390,53
96	345272,57	604442,63
97	345271,19	604442,03
98	345183,22	604403,66
99	345224,65	604277,57
100	345275,78	604119,98

UZASADNIENIE

do Zarządzenia Regionalnego Dyrektora Ochrony Środowiska w Kielcach z dnia 20 września 2017 r. w sprawie rezerwatu przyrody Barania Góra

Na podstawie art. 13 ust. 3 ustawy z dnia 16 kwietnia 2004 r. o ochronie przyrody (Dz. U. z 2016 r. poz. 2134, z późn. zm.) uznanie za rezerwat przyrody następuje w drodze aktu prawa miejscowego w formie zarządzenia regionalnego dyrektora ochrony środowiska, które określa jego nazwę, położenie lub przebieg granicy i otulinę, jeżeli została wyznaczona, cele ochrony oraz rodzaj, typ i podtyp rezerwatu przyrody, a także sprawującego nadzór nad rezerwatem.

Rezerwat przyrody Barania Góra utworzony został Zarządzeniem Ministra Ochrony Środowiska, Zasobów Naturalnych i Leśnictwa z dnia 31 grudnia 1993 r. w sprawie uznania za rezerwat przyrody (M. P. z 1994 r. Nr 4, poz. 18). Za cel ochrony uznano zachowanie ze względów naukowych, dydaktycznych i turystycznych naturalnych zróżnicowanych zbiorowisk leśnych i występującego tu bluszczu pospolitego. Powierzchnia rezerwatu przyrody wynosiła 82,09 ha.

Rezerwat obejmuje grunty Nadleśnictwa Kielce, Leśnictwa Oblęgorek, oddz.: 148 a, b, c, d, f, g, h, i, j oraz 149 a, b, c, d, g (wg *Banku Danych o Lasach stan na dzień 4 kwietnia 2016 r.*).

Niniejsze zarządzenie obejmuje dostosowanie informacji dotyczących rezerwatu do aktualnie obowiązujących przepisów prawnych, w tym określenie sprawującego nadzór nad rezerwatem oraz określenie jego rodzaju, typu i podtypu zgodnie z rozporządzeniem Ministra Środowiska z dnia 30 marca 2005 r. w sprawie rodzajów, typów i podtypów rezerwatów przyrody (Dz. U. z 2005 r. Nr 60, poz. 533). Ponadto uogólniono opis celu ochrony rezerwatu.

Dokonano również opisu granicy rezerwatu przyrody w układzie współrzędnych płaskich prostokątnych PL-1992. Projekt niniejszego zarządzenia został opracowany z uwzględnieniem Wytocznych Generalnego Dyrektora Ochrony Środowiska w zakresie redagowania zarządzeń regionalnego dyrektora ochrony środowiska dotyczących rezerwatów przyrody. Powierzchnia rezerwatu wynika z powierzchni poligonu opisanego współrzędnymi punktów załamania granicy rezerwatu (matematyczna suma pola powierzchni rzutu). Zgodnie z dokonanymi obliczeniami aktualna powierzchnia wynosi 81,60 ha. Różnica w odniesieniu do aktu tworzącego rezerwat wynosi -0,49 ha i wynika ze sposobu dokonania jej obliczenia.

Wejście w życie niniejszego zarządzenia nie spowoduje skutków dla budżetu Państwa oraz nie wpłynie na rynek pracy. Akt ten nie wpłynie również na konkurencyjność gospodarki i przedsiębiorczość, w tym na funkcjonowanie przedsiębiorstw i rozwój regionalny.

Projekt zarządzenia został zaakceptowany przez Nadleśnictwo Kielce pismem znak ZG.7212.6.2017 z dnia 27.06.2017 r. Następnie dokonano korekty projektu zarządzenia. W zaakceptowanej przez Nadleśnictwo wersji ujęto wydzielenie k w oddziale 148, które zgodnie z opisem granic rezerwatu (dokumentacja archiwalna) nie wchodziło w jego granice, o czym poinformowano Nadleśnictwo pismem znak WPN.I.6200.18.2017.MK1 z dnia 06.07.2017 r.

Projekt niniejszego zarządzenia w trybie art. 59 ust. 2 ustawy z dnia 23 stycznia 2009 r. o wojewodzie i administracji rządowej w województwie (Dz. U. z 2015 r. poz. 525 t. j.) został uzgodniony z Wojewodą Świętokrzyskim – pismo znak: PNK.II.0521.86.2017 z dnia 09.08.2017 r.

Na podstawie art. 97 ust. 3 pkt. 2 ustawy z dnia 16 kwietnia 2004 r. o ochronie przyrody przedmiotowy projekt został pozytywnie zaopiniowany przez Regionalną Radę Ochrony Przyrody w Kielcach – Uchwała Prezydium Regionalnej Rady Ochrony Przyrody w Kielcach Nr 7/2017 z dnia 13 września 2017 r.